

**FALLER**



IM KLEINEN GROSS

GESAMTKATALOG

# MODELLBAU 2019/20

---

## INSPIRATION

Frische Ideen –  
Made im Schwarzwald

---

## INDIVIDUALITÄT

Kreativ und einzigartig  
Ihr Hobby gestalten

---

## INNOVATION

Mit Technik und Emotion –  
Anlagen zum Leben erwecken

Gebr. FALLER GmbH

# MODELLBAU- FRÜHLING

Schauanlagen, Dauerausstellungen und Miniaturwelten-Museen ziehen rund um den Globus Millionen Besucherinnen und Besucher magisch in ihren Bann und neue, toll illustrierte Bücher, die sich dem Hobby sachkundig und unterhaltsam widmen, begeistern alte und neue Leser. Auf den nächsten 544 Seiten sehen Sie, wo die Macher, Hobbyisten, Neulinge und Fans aus dem Vollen schöpfen. Freuen Sie sich auf die Vielfalt und Qualität aus dem Schwarzwald – seit über 70 Jahren der Standort für leidenschaftliche Ideen und innovative Produkte.

*Horst Neidhard*

Ihr Horst Neidhard und das FALLER-Team

## Neu interpretiert

Einsame Hanglagen, Schnee und Wind prägen die **Schwarzwälder Baukultur**. Regionaltypische Gebäudetypen eignen sich ideal für interessante Anlagengestaltungen. Ab Seite 168.



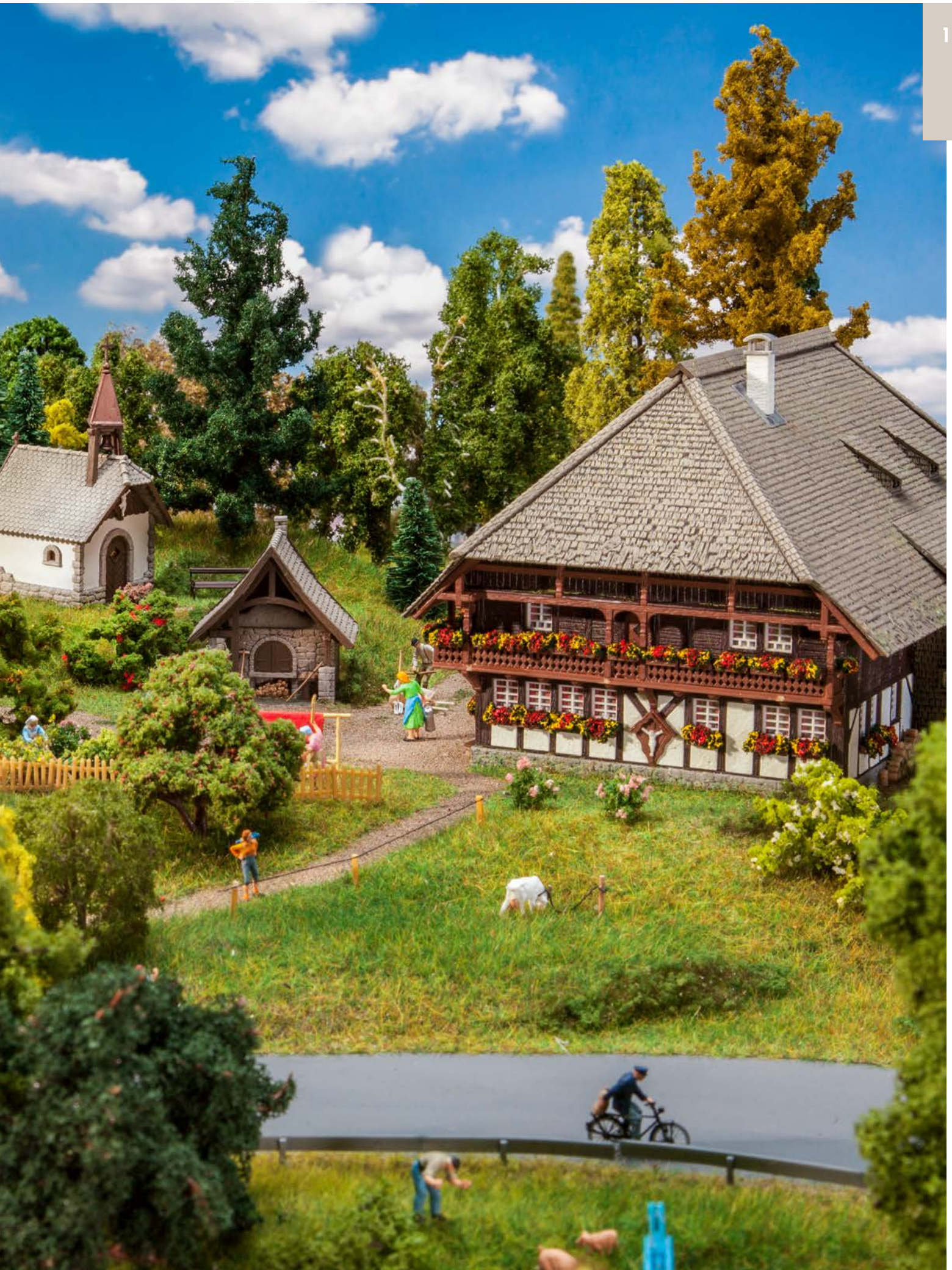



### Stichwort: Denkmalgeschützt

Stellwerk-Kleinod  
mit neuer Bestimmung  
Seiten 42/43

Individualisierung	4–6
Shop online	7
Ausstellungen	8–11

## HO

## 12

Bahnhöfe, Bahntechnische Bauten	14–63
Handel, Gewerbe, Industrie	64–105
Die Stadt, das Dorf	106–195
Landschaftsbauten	196–221
Miniaturfiguren	222–231
Hobby-Programm	232–235
Aktions-Sets	236–238
Klassiker	239
Monatsmodelle	240–241
Länderspezifische Modelle	242–249

## N

## 250

Bahnhöfe, Bahntechnische Bauten	252–283
Handel, Gewerbe, Industrie	284–295
Die Stadt, das Dorf	296–333
Landschaftsbauten	334–345
Miniaturfiguren	346–349
Hobby-Programm	350–352
Aktions-Sets	353

## Z

## 354

Bahnhöfe, Bahntechnische Bauten	356–359
Handel, Gewerbe, Industrie	360–361
Die Stadt, das Dorf	362–364
Landschaftsbauten, Miniaturfiguren	365–367

# INHALT



### Unser Cover-Model(l)

Das Titelmodell »Containerbrücke« bietet unzählige Ausgestaltungsmöglichkeiten. **Seiten 66/67**



### Auszeit

»Kloster Blaubeuren« ist mit über 1.300 Einzelteilen eines der umfangreichsten Modelle im Maßstab 1:160. **Seiten 310/311**



### Klassiker

Seit 1988 rollt mit Car System der Straßenverkehr auf Modellanlagen. **Ab Seite 410**



### Ausgestaltung

Beim Anlagenbau mit den schönsten Bäumen aus dem Vollen schöpfen.

Ab Seite 480

## KIRMES

# 368

Kirmes H0	370–392
Kirmes N	393–395

## CAR SYSTEM

# 396

Car System Digital	398–409
Car System	410–421
Zubehör, Technik	422–430
Straßenbau, Straßengestaltung	431–437
Ersatzteile	438
Workshops	439



### Für Glückssritter

Die opulent gestaltete Losbude »Caesars Palace« ist der jüngste Neuzugang auf der Kirmes. **Auf Seite 371**





## ANLAGENBAU

# 440

Geländebau	442–450
Gewässer	451–453
Tunnelportale	454–456
Dekorplatten, Mauerplatten	457–463
Straßengestaltung	464–466
Felder, Wiesen und Wege	467–475
Workshops	476
Gartenpflanzen	477–479
Bäume, Büsche, Zäune	480–502
Kleinteile	503–507
Hilfsmittel	508–521
Elektronik	522–528
Modellhintergründe	529–532
Kreativ Bastel-Sets/BASIC	533
Preisliste/Artikelliste	534–541
Index	542–543
Unsere Marken	545

## Symbolik

### Spurweiten

 HO	1:87   16,5 mm
 TT	1:120   12 mm
 N	1:160   9 mm
 Z	1:220   6,5 mm

### Epochen

Epoche I	1880–1920
Epoche II	1921–1945
Epoche III	1946–1977
Epoche IV	1978–1985
Epoche V	1986–2006
Epoche VI	2007–heute



Halle ist nicht gleich Halle

## Flexibles Baukastensystem

Die »Industriehalle Goldbeck« (S. 65) ist der neueste FALLER-Modulbaukasten und knüpft an den legendären »Marathon«-Baukasten an, mit dem 1946 die FALLER-Erfolgsstory begann. Sämtliche Elemente der Goldbeck-Halle lassen sich beliebig anordnen und mit weiteren kompatiblen Systemelementen der neuen Serie individuell ergänzen.

### Spielen als Erlebnis

Der Marathon-Baukasten war Wegbereiter für die Welt der Gebäudemodelle.



# INDIVIDUALISIERUNG

Mit innovativen Modellen, die gut und einfach zu bauen sind und in der Ausführung höchsten Qualitätsansprüchen genügen, verleihen Sie Ihren Ideen den individuellen Schliff.

Viel Raum für Kreativität bieten individualisierbare Produkte, die sich nach Ihren Vorstellungen gestalten und integrieren lassen. Sie eignen sich als perfekter Startpunkt eines neuen Abschnitts Ihrer Anlage oder um die Technik von Car System zu erlernen. Lassen Sie Ihrer Fantasie freien Lauf.



### Build your own car

## Car System-Umbau-Kits

Lust auf **emotionale Technik**, die Ihr Anlagenthema effektiv belebt? Mit den neuen Umbau-Kits (S. 412-414) machen Sie Fahrzeug-Standardmodelle Ihrer Wahl im Handumdrehen Car System-tauglich. Zur Auswahl stehen Sets mit allen benötigten Chassis-Bauteilen oder bereits vormontierte Chassis.

## Faller-Klassiker

ECHTE SAMMLEROBJEKTE – NEU AUFGELEGT!



109217  
B-217 Tankstelle

### FALLER-Klassiker

Lieblinge: Drei legendäre FALLER-Bausätze mit Druckschriften und Verpackung im Retro-Look finden Sie auf Seite 239.



HO HO HO

## Alle Jahre wieder

FALLER Adventskalender  
Art. 190002



# LESESTOFF UND TOLLE FOTOS



## Ausstellungstipp märklinMODERNE



Auf den Modellbahnanlagen des Wirtschaftswunders war die Architektur erstaunlich modern. Hier standen Neu und Alt, Hochhaus und Fachwerkhaus, friedlich nebeneinander. Bis heute verbinden die »Villa im Tessin«, Hochhäuser, Tankstellen, Bahnhofs- und Verwaltungsbauten der Nachkriegszeit über die Bundesländer hinweg mehrere Generationen. Die Ausstellung und der Ausstellungskatalog zeigen erstmals, wie modernebegeistert die nostalgischen Modelleisenbahner damals wirklich waren.

Daniel Bartetzko/Karin Berkemann (Hg.)  
**märklinMODERNE. Vom Bau zum Bausatz und zurück**  
Jovis Verlag, Berlin 2018  
ISBN: 978-3-86859-518-5



### Seitenweise Inspiration

## Blättern, lesen, staunen, bauen!

Neben den FALLER und POLA G-Gesamtkatalogen erscheinen unterjährig verschiedene weitere Prospekte mit detaillierten Informationen zu allen Neuheiten aus der FALLER-Markenwelt. Sie erhalten diese druckfrisch bei einem Besuch eines Fachhändlers in Ihrer Nähe oder als Download auf [www.faller.de](http://www.faller.de).

## Ein Stück Firmengeschichte Ein Buch für Sammler und Fans

Die Firma FALLER aus dem Schwarzwald schafft nach dem Zweiten Weltkrieg einen Bilderbuch-Aufstieg. Mit ihren fein gearbeiteten Miniaturen für Modellbahn-Freunde wird ein Nerv der Zeit getroffen: die Sehnsucht nach Gemütlichkeit und Zuhause. Mit Muße erschaffen sich Junge und Junggebliebene fortan im Bastelzimmer wunderbare Landschaften. Dieses reich bebilderte und amüsant geschriebene Retro-Buch erzählt die ganze Geschichte der Modellbau-Pioniere Gebrüder Fallers.

Ulrich Biene  
**FALLER. Kleine Welt ganz groß**  
Delius Klasing Verlag, Bielefeld  
ISBN: 978-3-667-10694-0



### Profitipps

## Für Automobilfreunde

Seit 30 Jahren rollt der Straßenverkehr auf Modellanlagen. Der Ratgeber »Profitipps Car System« (S. 425) enthält alle Infos für Einsteiger und Liebhaber.



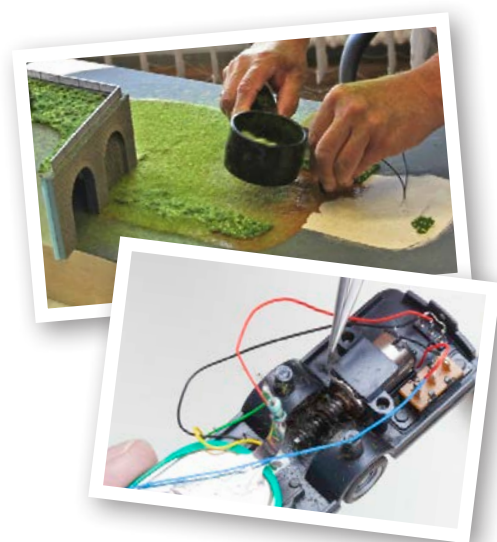

### Exzellenter Mix aus Theorie und Praxis

## FALLER-Workshops

Wir zeigen Ihnen, wie einfach und abwechslungsreich Modellbau sein kann. In FALLER-Workshops am Firmensitz in Gütenbach zeigen Ihnen unsere Experten die besten Arbeitstechniken sowie alle wichtigen Tricks und Kniffe bei der praktischen Umsetzung. Die Workshops zu den Themen Anlagenbau, Car System, Car System Digital und Car System Digital-Fahrzeugumrüstung richten sich gleichermaßen an Anfänger und Fortgeschrittene. Alle Infos erhalten Sie auf: [www.faller.de](http://www.faller.de)



### Kunden-Club Mikro Länder



Jetzt Mitglied werden. Profitieren Sie vom Club der Marken BREKINA, BUSCH, PREISER und FALLER. Nutzen Sie den direkten Kontakt zu den Herstellern und zu anderen Modellbauern. Neben kostenlosen Katalogen, einer Clubzeitschrift, unterschiedlichen Sondermodellen winken auch Vergünstigungen bei Eintritten zu diversen Messen und Veranstaltungen. Beitreten lohnt sich!

Mehr Infos unter [www.mikrolaender.de](http://www.mikrolaender.de)

# FALLER LIVE ERLEBEN

## Ein Besuch lohnt sich

Auf zahlreichen Messen und Ausstellungen im In- und Ausland erwartet Sie unser Team mit faszinierenden Schauanlagen und allen Neuheiten und Innovationen aus dem aktuellen Programm. Lassen Sie sich inspirieren und für den individuellen Spaß am Bauen und Basteln begeistern. Wir freuen uns auf alle kleinen und großen Besucher.



## Rundum-Service

Wenn Sie Beratung zu unseren Produkten wünschen, Ersatzteile bestellen oder ein Produkt warten oder reparieren lassen möchten, ist der FALLER-Kundendienst für Sie da und hilft Ihnen gerne fachkundig weiter.

Sämtliche Informationen zu unseren Produkten und Bedienungsanleitungen als PDF-Downloads stehen Ihnen zudem auf [www.faller.de](http://www.faller.de) zur Verfügung.

E-Mail: [kundendienst@faller.de](mailto:kundendienst@faller.de)  
Telefon: +49 7723 651-106

### Telefonische Servicezeiten:

Montag: 8:00 – 16:00 Uhr  
Dienstag – Donnerstag: 8:00 – 12:00 Uhr





**SHOP  
ONLINE**

[www.faller.de](http://www.faller.de)

[www.car-system-digital.de](http://www.car-system-digital.de)





# TOP SPOTS WELTWEIT



## Miniatur Wunderland

*Die größte Modelleisenbahn der Welt*

Das **MINIATUR WUNDERLAND** ist die **größte Modelleisenbahnanlage der Welt** und Deutschlands Touristenattraktion Nr. 1. Schon mehr als 17 Millionen Besucher aus allen Teilen der Welt haben sich in der **Hamburger Speicherstadt** eine Miniaturwelt der Superlative angeschaut. Auf 1.499 qm ist in rund 795.000 Arbeitsstunden ein einmaliges Miniatur-Meisterwerk entstanden und es wächst immer weiter. Es besticht neben ausgefeilter Technik vor allem durch Detailreichtum. Über 265.000 Figuren wurden liebevoll in Szene gesetzt, Autos und Schiffe bewegen sich durch die Landschaften, und sogar Flugzeuge starten am Knuffingen Airport im Minutentakt. Seit Februar 2018 gibt es den neuen **Teilabschnitt »Venedig«** zu besichtigen. Das Wunderland ist ein atemberaubender Miniatur-Kosmos, den es so nirgendwo anders auf der Welt zu sehen gibt. **Nächster Halt: Monaco & Frankreichs Provence!**

Öffnungszeiten und alle Infos auf:  
[www.miniatur-wunderland.de](http://www.miniatur-wunderland.de)





OPENING  
NOV.2018



## Smilestones

*Miniaturwelt am Rheinflall*

Klein, einzigartig und atemberaubend schön, das ist die Schweiz. Genau diese Attribute treffen auch auf SMILESTONES zu. In unmittelbarer **Nähe zum Rheinflall** entsteht auf einer Fläche von sieben Tennisplätzen die größte überdachte Miniaturwelt des Landes. Nicht nur Modelleisenbahnfans bekommen **große Augen**, wenn 1.000 Meter Eisenbahngleise, 80 Züge und über 15.000 Figuren die Schweiz aus einer völlig neuen Perspektive präsentieren.

»Unsere Idee war von Anfang an, nicht einfach den Maßstab zu verkleinern, sondern die wichtigsten Meilensteine unseres Landes erlebbar zu machen«, so Raphael Meyer, Kreativleiter und Gründer der SMILESTONES AG. »Vieles scheint man erst wirklich zu verstehen, wenn man bereit ist, die Perspektive zu wechseln. Wenn man die Gelegenheit bekommt, interaktiv unsere Geschichte, unsere Kultur und unsere Werte aus einer **völlig neuen Dimension** zu erleben, dann sieht man unser Land plötzlich aus einem völlig neuen Blickwinkel.«

Mit außerordentlicher **Sorgfalt und Liebe zum Detail** wuchs die kleine Welt von Tag zu Tag, bis im Herbst 2018 der erste Erlebnisbereich seine Tore öffnete. Seitdem ist die Schweiz, gleich neben dem größten Wasserfall Europas, um eine Attraktion reicher. Und wahre Größe, das wissen die Schweizer nur zu gut, zeigt sich immer erst aus der Nähe.

Öffnungszeiten und alle Infos auf:

[www.smilestones.ch](http://www.smilestones.ch)





## Gulliver's Gate

*A Big Little World*

Gulliver's Gate ist eine 1:87-Miniaturwelt **im Herzen Manhattans**, in der die Besucherinnen und Besucher verschiedene, interaktive Welten unter einem Dach erwarten. Sie lernen in ein paar Stunden New York besser kennen, reisen durch den Rest Amerikas, besichtigen berühmte Gebäude in Europa und Asien – insgesamt 25 Städte auf 5 Kontinenten sowie zahlreiche **Fantasiewelten** wollen entdeckt werden und

mit einem Schlüssel lassen sich **hunderte versteckte Szenen** und Elemente in Bewegung setzen und zum Leben erwecken. Und auf vielen Straßen rollt der Verkehr mit **Car System Digital**. Besonderheit: Die Gebäude und Landschaften wurden von Teams geschaffen, die aus den jeweiligen Regionen stammen, so dass alles bis ins Detail stimmig ist und extrem realistisch aussieht.

Öffnungszeiten und alle Infos auf: [www.gulliversgate.com](http://www.gulliversgate.com)



## We Dream

*Modellbahn im Reich der Mitte*

**Im Stadtzentrum Shanghais** gelegen, schickt sich die Miniaturwelt We Dream an, das Reich der Mitte für das Modellbau-Hobby zu begeistern. Hier wird echte Pionierarbeit für die in China bislang kaum bekannte Modellbahn geleistet. Aus der ursprünglichen Idee, Kunden die praktische Anwendung von Modellbauprodukten aufzuzeigen, entstanden bis heute für die nahezu 100 fahrenden Züge unter anderem

300 Quadratmeter H0-Landschaften im europäischen Stil und 30 Quadratmeter mit **japanischen N-Landschaften**. WE DREAM-Besucher erwarten über 1.200 Gebäudemodelle, 8.000 Bäume, 1.000 Fahrzeugmodelle, 60.000 Miniaturfiguren und als Highlight **Car System Digital-Straßenverkehr**. Aktuelles Projekt: Landschaften nach chinesischen Vorbildern entlang der Seidenstraße-Route.

Hongkong Mingdu, 2nd Floor  
489 South Henan Rd, Huangpu District  
Shanghai, China





## Triberg-Land

*Einzigartig Schwarzwald*

Triberg im Schwarzwald, überregional bekannt für Deutschlands höchste Wasserfälle außerhalb der Alpen, wartet mit einer weiteren touristischen Attraktion auf, dem 2017 eröffneten »Triberg-Land«: Die Indoor-Freizeiteinrichtung zeigt auf **über 300 qm Ausstellungsfläche** FALLER-Anlagen.

Das Besondere: Die Besucher sind hier nicht nur zum Zusehen eingeladen, sondern können **per Knopfdruck eine Interaktion auslösen**: So setzen sich beispielsweise Fahrzeuge, Züge oder auch Seilbahnen in Bewegung. Ein Spaß für die ganze Familie.

Beeindruckend ist vor allem der originalgetreue Nachbau des Triberger Bahnhofs zum Zeitpunkt der Schwarzwaldbahn-Tage auf dem gleich mehrere Züge zeitgleich unterwegs sind. Auch der Minizug »Wasserfall-Express«, der im Original Besucherinnen und Besuchern der Stadt

die Sehenswürdigkeiten im Rahmen einer Stadtrundfahrt näherbringt, darf im Modell nicht fehlen. Die weiteren Anlagen orientieren sich vorwiegend am Thema Schwarzwald. Aber auch weitere Regionen, wie das Allgäu oder eine Strandszene des Bodensees, sind dargestellt. Ein Hingucker ist die »Kirmes«, die mit **tollen Lichteffekten** aufwartet.

Im Rahmen einer Triberg-Inclusive-Karte können die Besucher von »Deutschlands höchsten Wasserfällen« diese neue Ausstellung in zentraler Lage ohne zusätzliche Kosten besichtigen.

Die täglichen Öffnungszeiten sind in der Saison vom 15.05. – 15.09. jeweils von 10:30 – 18:30 Uhr und in der restlichen Zeit des Jahres täglich von 11:00 – 17:00 Uhr.

Triberg-Land  
Hauptstraße 48  
78098 Triberg im Schwarzwald



## FALLER Miniaturwelten

*Auf Entdeckungstour*

Das Ausflugsziel in Gütenbach im Schwarzwald. Erleben Sie Modellbau hautnah auf über 300 qm Ausstellungsfläche mit **faszinierenden Schauanlagen, historischen Exponaten, offener Werkstatt**, Cafeteria und Shop.

Öffnungszeiten:

Mittwoch bis Freitag: 10:00 Uhr – 17:00 Uhr

Samstag: 10:00 Uhr – 15:00 Uhr

Außer an Feiertagen.

Kreuzstraße 9, 78148 Gütenbach





## H0-PROGRAMM

BAHNHÖFE, BAHNTECHNISCHE BAUTEN	14 – 63
HANDEL, GEWERBE, INDUSTRIE	64 – 105
DIE STADT, DAS DORF	106 – 195
LANDSCHAFTSBAUTEN	196 – 221
MINIATURFIGUREN	222 – 231
HOBBY-PROGRAMM, SONDERSETS	232 – 238
FALLER KLASSIKER	239
MONATSMODELLE	240 – 241
LÄNDERSPEZIFISCHE MODELLE	242 – 249



## H0 BAHNHÖFE, BAHNTECHNISCHE BAUTEN





110136

## Bahnhof »Schierke«

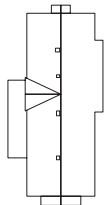

Mit Volldampf auf den Brocken! Lasercut-Modell nach dem Originalvorbild des von den Harzer Schmalspurbahnen (HSB) betriebenen Durchgangsbahnhofs »Schierke« im historischen Harzer Baustil mit Steinfundament und farbiger Holzverschalung, die die Fassade vor Wind und Wetter schützt. Im Anbau werden Fahrkarten und Souvenirs verkauft.

**Epoche V** • Neuheit 2018 • Lasercut-Modell • 375 × 178 × 72 mm

120207

## Haltestelle

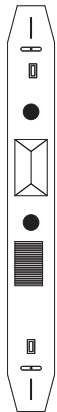

Haltestellen-Set bestehend aus einem überdachten Wartehäuschen mit Sitzbank, einem Zeitungskiosk, Litfaßsäulen, Straßenlaternen und weiteren Kleinteilen. Die beiden End-Bodenplatten können mit Gitterreihen gesichert werden. Geeignet als Haltepunkt, Bus- oder Straßenbahnhaltestelle.

**Epoche II** • Patiniertes Modell • 440 × 51 × 64 mm



120298

**Streckenschilder-Set**  
Epoche II



150501  
**Reisende I**



150502  
**Reisende II**



150503  
**Reisende III**

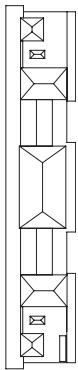

190297

## Bahnhof »Friedrichstadt«

Zugeinfahrt der Superlative! Langgestrecktes, siebensteiliges Empfangsgebäude mit unterschiedlichen Geschosshöhen, Walm- und Satteldächern sowie teilverglaster Bahnsteigüberdachung, die sich über die Gesamtlänge des Bahnhofs erstreckt. Ausgestaltungselemente, wie Mauer- und Zaunteile, Fahrradständer oder ein Verkaufskiosk vervollständigen das eindrucksvolle Modell mit über 1400 Einzelteilen. Bausatz limitiert auf 1000 Exemplare!

**Epoche II** • Patiniertes Modell • 1484 x 285 x 210 mm



110203

## Haltepunkt »Waldhausen«

Vielseitig einsetzbar. Lasercut-Modell des ländlichen Haltepunkts »Waldhausen« an der von den Ulmer Eisenbahnfreunden betriebenen Lokalbahnstrecke Amstetten-Gerstetten mit umlaufendem Sockel, heller Putzfassade und einem über Eck verlaufenden Satteldach.

**Epoche II** • Neuheit 2018 • Lasercut-Modell • 93 x 63 x 68 mm



110107

## Bahnhof »Güglingen«

Typischer Standardbahnhof mit angebautem Güterschuppen, überdachter Wartehalle und separat stehendem Sanitärgebäude.

**Epoche I** • Bahnhof: 308 × 140 × 142 mm • Sanitärgebäude: 151 × 77 × 75 mm

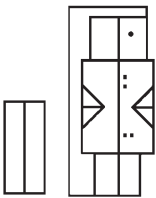

110135

## Bayerischer Bahnhof »Weisenbach«

Dreistöckiges Stationsgebäude über längsrechteckigem Grundriss mit überdachtem Hausbahnsteig und beiliegender Bahnsteigausschmückung. Als visuelle Elemente dienen das Traufgesims mit Konsolfries am flach geneigten Walmdach sowie die rundbogig schließenden Eingänge und Fenster im Parterre.

**Epoche I** • 420 × 185 × 190 mm



110113

## Bahnhof »Bonn«

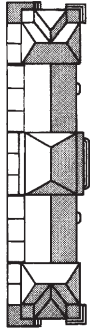

Viele Ausschmückungsteile, die das Bahnhofsbild realistisch beleben: Zuglaufanzeige, Lautsprecher, Uhren, Papierkörbe, Wagenstandsanzeigetafeln, Bänke, Fahrplantaafeln, beleuchtbarer Kiosk, Kofferschließfächer, Fahrkartenschalter und diverse Werbeschilder. Besonders interessante Effekte ergeben sich durch die Beleuchtung des mittleren Empfangsgebäudes.

Außerdem sind hier auch der Kiosk und die Fahrkartenschalter beleuchtbar. Die Zwischen- und Eckgebäude sind ebenfalls beleuchtbar. Der Aufbau dieses großen Modells wird dadurch wesentlich vereinfacht, dass die 5 Gebäudekomplexe einzeln zusammengeklebt und erst dann zum Gesamtmodell zusammengestellt werden.

**Epoche I** - 700 × 160 × 130 mm



110115

## Bahnhof »Mittelstadt«

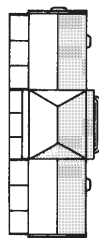

Ein klassischer Stadtbahnhof mit reich verzierten Fassaden auf der Bahn- und Straßenseite, großer Eingangshalle und vielen Ausschmückungsteilen für innen und außen.

**Epoche I** - 446 × 160 × 130 mm



110099

## Bahnhof »Waldbrunn«

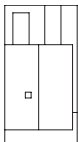

Typischer Kleinstadtbahnhof in Ziegelbauweise mit überdachtem Bahnsteig. Zur Erweiterung sind die Bahnsteige Art. 120204 geeignet.

**Epoche I** • Patiniertes Modell • 240 × 125 × 135 mm

120204

## 2 Bahnsteige

2 Bahnsteige passend zum Bahnhof »Waldbrunn« (Art. 110099). Mit filigraner Gusseisenkonstruktion, Uhr und Zugzielanzeiger. Beliebig erweiterbar.

**Epoche I** • Patiniertes Modell • 358 × 55 × 62 mm (2 x)



**151002**  
Bahnpersonal I



**151003**  
Bahnpersonal II



**151004**  
Lokführer



110111

## Bahnhof »Neustadt/Weinstraße«

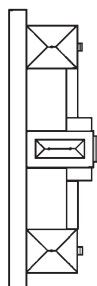

Originalnachbau des um die Jahrhundertwende erbauten Stadtbahnhofs mit detaillierter, reichhaltiger Innenausstattung, zu öffnenden Portaltüren, Ausschmückungsteilen und interessanten Effekten bei der Innenbeleuchtung (liegt nicht bei). Der Aufbau des Modells wird dadurch wesentlich vereinfacht, dass die Gebäudekomplexe einzeln zusammengeklebt und erst dann zum Gesamtmodell zusammengefügt werden.

**Epoche I** • 900 × 284 × 280 mm



**150701**  
Sitzende I



**151086**  
Touristen



**150921**  
Sitzende Personen



21

120110

## Bahnsteigbrücke »Neustadt/Weinstraße«

Originalnachbau der Bahnsteigbrücke in Neustadt, passend zum FALLER Bahnhof »Neustadt/Weinstraße« (Art. 110111). Moderne Glas-/Stahlkonstruktion, mit zwei überdachten Treppen-Auf-/Abgängen, 2 Gleise überspannendem Brückenteil und 2 angebauten Aufzugstürmen (ohne Funktion). Die Auf-/Abgänge können in der Breite variabel im Raster an das Brückenteil angebaut werden, so dass alle Gleisarten verwendet werden können. Mehrfach nebeneinander baubar. Oberleitungsbetrieb ist möglich. Ohne Bahnsteigplatten. Mit allen FALLER Bahnsteigen kombinierbar.

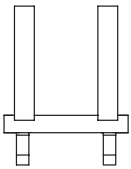

**Epoche VI** • 320 × 240 × 126 mm • Durchfahrtshöhe: 83 mm • Treppenbreite: 28 mm



120111

## Reiterstellwerk »Neustadt«

3 Gleise überspannend. Komplett eingerichteter Stellwerksraum.

Das Original steht in Neustadt/Weinstraße. Oberleitungsbetrieb möglich.

Passend zum Bahnhof »Neustadt« (Art. 110111).

**Epoche II** • Patiniertes Modell •  
280 × 168 × 210 mm •  
Durchfahrtshöhe: 80 mm (ohne Gleis)



110112

## Bahnhof »Steinheim«

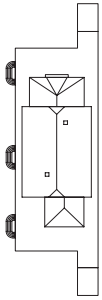

Stationsgebäude im Landhausstil der württembergischen Einheitsbahnhöfe mit einem dreigeschossigen, in den Obergeschossen schindelverkleideten Mittelbau mit hellem Anstrich und einem mit Falzziegeln bedeckten, hervorkragenden Krüppelwalmdach. Das Erdgeschoss und die zwei seitlichen, mit Zinkblech gedeckten Anbauten, die ursprünglich als Wartehalle und Güterschuppen genutzt wurden, sind gemauert. Als Fundament dient ein zur Straßenseite hin mit Werksteinen verblendeter Betonsockel mit Stufen, Rampe, Geländer und Bahnsteig.

**Epoche II** • 508 × 160 × 172 mm



180585

## Stadtausschmückung

Telefonzellen, Litfaßsäulen, Briefkästen, Plakatwände, Uhren, Blumenschalen, Bus-Wartehäuschen, Sitzbänke, Abfallkörbe, Zigarettenautomaten – erst diese, teilweise in mehrfacher Ausführung vorhandenen Teile, geben einer Stadt oder einem Dorf ein realistisches Erscheinungsbild.

**Epoche IV**





110116

## Bahnhof »Schwarzburg«

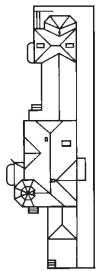

Die um 1900 erbaute Haltestelle »Schwarzburg« ist als Bahnhof der ideale Mittelpunkt einer jeden Modellanlage, mit Fachwerk, offener, überdachter Bahnsteigwarte, reich gegliedertem Walmdach und angebautem Güterschuppen. Mit vielen liebevoll gestalteten Details – so ist der Warteraum komplett ausgestattet, die Türen lassen sich öffnen und im Bausatz befinden sich viele schöne Accessoires rund um das Gebäude.

**Epoche I** • 550 × 185 × 230 mm



110114

## Bahnhof »Trossingen«

Originalnachbau des Bahnhofs »Trossingen« aus dem Landkreis Tuttlingen in seiner ursprünglichen Form, wie er seit 1898 bestand. In Fachwerkbauweise, mit Holzverschalung im Dachgeschoss, gemauertem Erdgeschoss, angebautem Güterschuppen mit Verladerampen und Turmanbau im Eingangsbereich.

Der Bahnhof existiert heute noch in modernisierter Form.

**Epoche II** • Patiniertes Modell • 360 × 190 × 245 mm

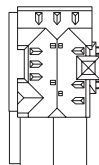



110130

## Bahnhof »Horrem«

Neue Standards für das Empfangsgebäude Ihrer Bahn! Originalgetreues Modell nach dem Vorbild des »Grünen Bahnhofs« in Kerpen-Horrem in Nordrhein-Westfalen an der Regionalexpress-Strecke zwischen Köln und Aachen.

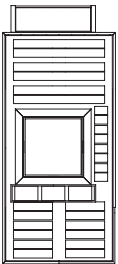

Das Leuchtturmprojekt der DB Station&Service AG ist die erste ganzheitlich unter Umwelt-, Energie- und Klimaaspekten gebaute Station. Während die klare Gliederung und zurückhaltende Farbgebung des Schieferbaus den Zügen den großen Auftritt überlässt, sorgen großflächig verglaste Fassaden- und Dachflächen für Transparenz und optimalen Tageslichteintrag für die Reisenden in der zentralen, stützenfreien Halle mit Wartebereich.

Photovoltaik für die Nutzung von Sonnenenergie sowie die Begrünung der unterschiedlich lang auskragenden Dachflächen runden das ökologische Erfolgsmodell ab.

Sitzelemente, moderne Laternen und Zuganzeiger liegen dem Bausatz bei.

**Epoche VI** - 448 × 195 × 110 mm

Der »Grüne Bahnhof« in Kerpen Horrem ist der erste klimaneutrale Bahnhof in Deutschland und wurde 2014 feierlich eröffnet. Der zweite »Grüne Bahnhof« wird in der Lutherstadt Wittenberg in Betrieb gehen.

Im Original basiert die Grundstruktur auf Modulen von 5 × 5 m, die je nach Anforderungen an das Raumprogramm erweitert werden können. Für eine hohe Transparenz und damit auch für eine gute Orientierung der Reisenden sorgen offene Fassaden mit einem Glasanteil von etwa 52% und in den Wintermonaten wird in Teilbereichen Sonnenenergie für die Erwärmung genutzt. Das große Dach verschattet im Sommer und bietet Platz für Photo-

voltaik und Solarthermie. Neben den materiellen Eigenschaften der Gebäudekonstruktion bildet eine Geothermieanlage mit ca. 100 m tiefen Erdbohrungen das physikalische »Herz« des »Grünen Bahnhofs«.

Die klare Gliederung und hohe Transparenz im Inneren des Gebäudes erleichtert die Orientierung für Umsteiger oder vor der Abfahrt des Zuges und in der Empfangshalle sorgt ein zentraler, offener Wartebereich für einen angenehmen Aufenthalt. Ziel aller neuen Empfangsgebäude des Projekts ist es, Reisenden ein neues und innovatives Gebäudekonzept zu bieten, das ökologischen Anspruch mit Kundenkomfort kombiniert.



25

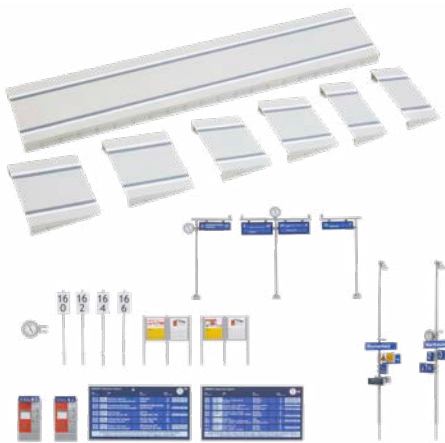

120202

## Moderner Bahnsteig mit Zubehör

Zwei mit Begrenzungslinien bedruckte Bahnsteigplatten mit Pflastersteinbelag. Für die Bahnsteig-Enden liegen Rampen mit zwei unterschiedlichen Neigungen bei. Moderne Ausschmückungselemente, wie Zugzielanzeiger, Fahrkartenautomaten, Lampen, Infotafeln und Schilder liegen dem Bausatz bei. Die Bahnsteigbreite ist aufgrund von praktischen Sollbruchstellen variabel gestaltbar.

**Epoche V** • 180 × 70 × 12 mm (2x) • 65 × 70 × 12 mm (2x) •  
51 × 70 × 12 mm (2x) • 35 × 70 × 12 mm (2x)



120297

## Moderner Aufzug mit Antriebsteilen

In Stahl und Glas konstruierter Schacht mit beweglichem Aufzug für die Darstellung eines ebenerdigen Fahrstuhlzugangs auf einem Bahnsteig oder Flachdach. Antriebsteile für den Aufzug (Gewindestange, Muttern, Kugellager) sind im Bausatzumfang enthalten. »Antriebseinheit«, Art. 180692 für den Aufzug ist separat erhältlich.

**Epoche V** • Neuheit 2018 • Bewegliches Modell •  
52 × 31 × 37 mm • Einbautiefe: 60 mm

180692

## Antriebseinheit

Antriebseinheit für die Modelle »Klinik«, Art. 130809 und »Moderner Aufzug mit Antriebsteilen«, Art. 120297, bestehend aus Motor, automatischer Endabschaltung und manuellem Umschalter. Der Anschluss erfolgt an 12-16 V Gleich- oder Wechselspannung.



180422 Lärmschutzwand »Holz« S. 211

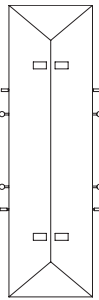

110119

## Bahnhof »Neukirchen«

Langgestrecktes, zweistöckiges Empfangsgebäude mit symmetrischer Fassadengliederung, Rundbogenfenstern und -türen im Erdgeschoss, einem Simsband und Sprossenfenstern mit schlichten Rahmen im Obergeschoss.

**Epoche II** • 335 × 113 × 127 mm



180380

## Gepäckwagen

Still R08-12. Standmodell eines Elektro-Plattformwagens mit Ladefläche und Anhänger für die kleinen Transportaufgaben der Bahnbediensteten.

**Epoche IV** • Schlepper: 40 × 14 × 22 mm •  
Hänger: 38 × 14 × 17 mm



Variante



120100

## Moderner Bahnsteig für C-Gleis

Hohe Bahnsteigplatte in Pflastersteinoptik und mit Begrenzungslinien fertig bedruckt ermöglicht bei der Verwendung von Böschungs- und C-Gleisen den bündigen Ausstieg der Passagiere. Die Bahnsteigbreite und die Neigung der Bahnsteigrampen sind variabel. Zahlreiches modernes Ausschmückungszubehör liegt dem Bausatz bei.

**Epoche V** • Bahnsteig: 180 × 70 × 22 mm (2 x) • Rampe 1: 65 × 70 × 22 mm (2 x) •  
Rampe 2: 51 × 70 × 22 mm (2 x) • Rampe 3: 35 × 70 × 22 mm (2 x)



27

120200

## Bahnsteig mit laufenden Figuren

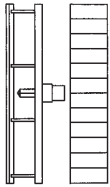

Mit der eingebauten Antriebsmechanik laufen die Figuren auf dem Bahnsteig hin und her. 6 Figuren und Antriebsmotor (12-16 V, Wechselspannung) liegen bei. Mit Bahnsteig Art. 120201 (ohne Antrieb) verlängerbar. Für Märklin C-Gleis und alle anderen Gleisarten. Beleuchtbar mit Lichtleiste (Art. 180654).

**Epoche I** • inkl. Motor • 375 × 76 × 74 mm



153002

## Reisende/Passanten

Inhalt: 36 Stück



120201

## Bahnsteig

Kombinierbar mit Bahnsteig Art. 120200. Für Märklin C-Gleis und alle anderen Gleisarten verwendbar. Beleuchtbar mit Lichtleiste Art. 180654.

**Epoche I** • 375 × 76 × 74 mm

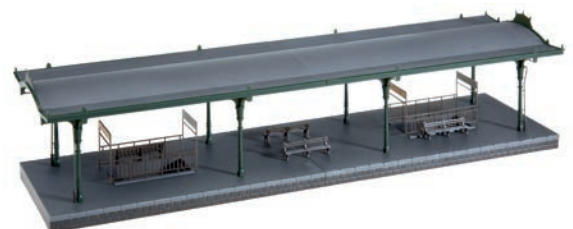

120181

## Bahnsteig

Überdachter Bahnsteig mit Personenabgang. Für alle Gleisarten. Beleuchtbar mit Lichtleiste (Art. 180654).

**Epoche I** • 338 × 92 × 84 mm



120189

## Bahnsteig

Bahnsteig mit Ausschmückungsteilen. Bahnsteigverlängerung mit Gleisabsenkung. Für alle Gleisarten. Beleuchtbar mit Lichtleiste (Art. 180654).

**Epoche II** - 295 × 72 × 64 mm

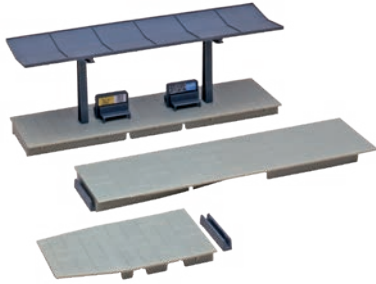

120192

## Bahnsteig

Überdachter Bahnsteig mit 2 Ansatzstücken. Für alle Gleisarten. Beleuchtbar mit Lichtleiste (Art. 180654).

**Epoche I** - 454 × 48 × 67 mm

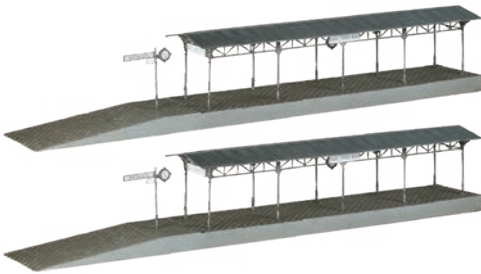

120204

## 2 Bahnsteige

2 Bahnsteige passend zum Bahnhof »Waldbrunn« (Art. 110099). Mit filigraner Gusseisenkonstruktion, Uhr und Zugzielanzeiger. Beliebig erweiterbar.

**Epoche I** - Patiniertes Modell - 358 × 55 × 62 mm (2 x)

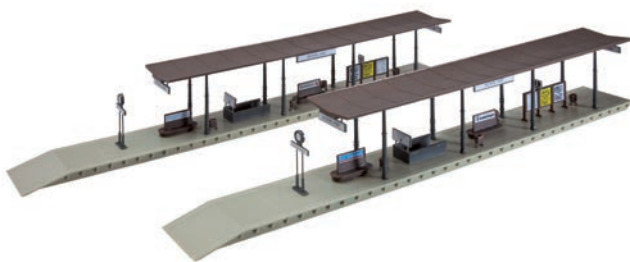

120191

## 2 Bahnsteige

2 Stück, passend zu den Bahnhöfen »Bonn« (Art. 110113) und »Mittelstadt« (Art. 110115) und zur Bahnhofshalle (Art. 120180). Für alle Gleisarten. Beleuchtbar mit je 1 Lichtleiste (Art. 180659).

**Epoche I** - 417 × 48 × 52/68 mm



120203

## Bahnsteigverlängerung

Ohne Überdachung zur Verlängerung des Bahnsteigs (Art. 120191), mit überdachtem Bahnsteigabgang. Für alle Gleisarten.

**Epoche I** - 418 × 48 × 67 mm



120193

## 2 ICE-Bahnsteige

2 ICE-Bahnsteige in moderner Ausführung, mit verglastem Warteraum, Sitzbänken, Papierkörben und Hinweistafeln.

Beliebig verlängerbar. Beleuchtbar mit Lichtleiste (Art. 180654).

**Epoche V** • 634 × 94 × 63 mm

29



120188

## Bahnsteig mit Kiosk

Glasüberdachter Bahnsteig mit Kiosk, Bänken, Werbetafeln etc. 2 Bahnsteig-Verlängerungsstücke.

Beleuchtbar mit 1 Lichtleiste (Art. 180659). Für alle Gleisarten.

**Epoche III** • 487 × 53 × 75 mm



120187

## Bahnsteig

Modell wie Art. 120188, jedoch ohne Ausschmückungsteile. Beleuchtbar mit 1 Lichtleiste (Art. 180659).

**Epoche III** • 487 × 53 × 75 mm



120206

## Bahnsteige/Grundplatten

Frei kombinierbares Bahnsteig-Set mit Sockelplatten, Rampen und Treppen für die Gestaltung eines Bahnsteigs und mit Platzierungsmöglichkeit für einen Bahnhof oder Haltepunkt.

**Epoche I** • 145 × 120 × 10 mm (3 x) - 80 × 40 × 10 mm (3 x)



120205

### Flexible Bahnsteigkanten

**Epoche V** • 1440 × 8 × 13 mm



180609

### Moderne Aufzüge

**Epoche V** • 52 × 31 × 122 mm •  
52 × 31 × 37 mm



180654

### 2 LED-Lichtleisten, warm weiß

Gesamtlänge: je 180 mm



120180

## Bahnhofshalle

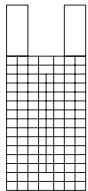

Von Baustil und Größe her empfehlen sich die FALLER-Modelle Art. 110113 und Art. 110115. Dampf- und Oberleitungs-betrieb sind möglich. Durchfahrtsbreite kann variiert werden, so dass die Halle mit allen handelsüblichen Gleis-Systemen 2-gleisig befahren werden kann. Das Dach wird nur aufgesteckt und kann bei Bedarf abgenommen werden. Beleuchtbar mit 1 Lichtleiste (Art. 180659).

**Epoche I** • 417 × 178 × 122 mm • 151 × 24 × 10 mm (2 x) • 48 × 24 × 10 mm (2 x) • 43 × 24 × 10 mm (2 x)

120240

## Moderne Wartehäuschen mit Zubehör

Moderne Haltepunkte in Glasoptik mit Zugzielanzeigern, Fahrkartenschalter, Info-Tafeln, Bahnsteiglampen (ohne Funktion) sowie einer flexiblen Bahnsteigkante.

**Epoche V** •

Unterstand: 34 × 18 × 32 mm •

Wartehaus: 34 × 34 × 32 mm •

Bahnsteigkante: 360 × 8 × 13 mm



120233

## Zugzielanzeiger

Mit den ausgeklappten Anzeigetafeln wurde auf ankommende und abfahrende Züge hingewiesen. Bänke liegen in passender Ausführung bei. Diese alte Bauart wurde im Volksmund »Hampelmann« genannt.

**Epoche II** • 13 × 6 × 35 mm





31

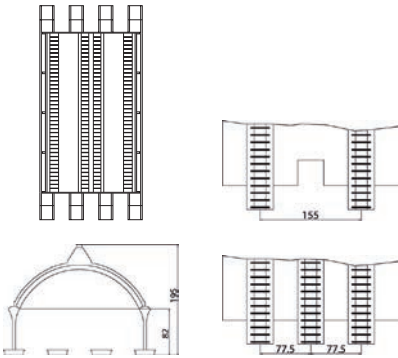

120199

## Bahnsteighalle

Filigrane, großräumige Bahnsteighalle. Durchfahrtsbreite für 3-gleisigen Verkehr mit C-Gleis und allen anderen Gleisarten geeignet. Oberleitungsbetrieb möglich. Mehrfach hinter- und nebeneinander baubar. Beleuchtbar mit Lichtleiste (Art. 180654).

**Epoche I** • 564 × 270 × 195 mm • Durchfahrtshöhe: 82 mm • Bahnsteigsbreite: 37,5 mm • Gleismittenabstand: 77,5 mm

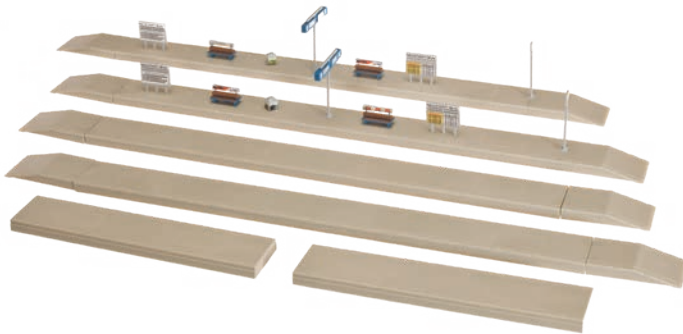

120197

## Bahnsteigverlängerung

Ohne Überdachung zur Verlängerung der Bahnsteige der Bahnsteighalle (Art. 120199). Für alle Gleisarten verwendbar.

**Epoche I** • 486 × 38 × 67 mm



120186

## Bahnsteigausschmückung

Enthält verschiedene Werbetafeln, Fahrpläne, Bänke, Abfallkörbe, Uhren und Zuglaufanzeigen. Passend zu der Bahnsteighalle (Art. 120199).

**Epoche V**

120198

## Überdachte Fußgängerbrücke

Fußgängerbrücke mit offenen Treppenaufgängen und überdachtem, geschlossenen Fußgängersteg. In verschiedenen Formen baubar. Bis zu 4 Gleise überspannend.

**Epoche II** • 273 × 195 × 138 mm •  
Durchfahrtshöhe: 94 mm



120178

## Fußgängerbrücke

Übergang mit zwei Treppenaufgängen für 2-gleisige Strecken. Die Treppenaufgänge sind in verschiedenen Formen baubar.

**Epoche II** • 233 × 177 × 83 mm •  
Durchfahrtshöhe: 70 mm



120179

## Fußgängerbrücke

Dieser Übergang mit verschiedenen baubaren Treppen und vier Pfeilern kann bis zu vier Gleise überbrücken.

**Epoche III** • 264 × 188 × 118 mm •  
Durchfahrtshöhe: 95 mm



120487

## Stahlbrücke

2-gleisig, mit Stützpfilerunterbau. Für C-Gleis und alle anderen Gleisarten verwendbar.

**Epoche II** • 358 × 134 × 97 mm



# HALTEPUNKTE UND LANDBAHNHÖFE

Ein- und Ausstieg. Verstärkt auf Nebenstrecken, auf eingleisigen Strecken und im ländlichen Raum finden sich Haltepunkte oder einfache Bahnhöfe. Für den Bau einer Anlage mit wenig Platz und mehreren geplanten Zugangsstellen sind diese Artikel ideal geeignet.

33



110097

## Kleinstation »Blumenfeld«

Kleinstation mit angebautem Güterschuppen.

**Epoche II** • 250 × 140 × 120 mm



110092

## Kleinstation »Zindelstein«

Ein typischer Landbahnhof mit angebaute Güterabfertigung.

**Epoche II** • 202 × 102 × 75 mm



110091

## Kleiner Haltepunkt »Hintertupfingen«

Haltepunkt mit glasüberdachtetem Vorraum und Bahnhofsuhr; besonders geeignet für kleine Anlagen und Nebenbahnen.

**Epoche II** • 121 × 78 × 49 mm



110086

## Haltepunkt »Steinbach«

Kleines, überdachtes Wartehäuschen mit Bänken und zwei flankierenden Räumen. Als Stationsgebäude für kleinere Ortschaften oder auf freier Strecke dient es den Reisenden als Wetterschutz.

Auch als Zu- und Ausstiegsmöglichkeit beim Personentransport mit Bussen und Straßenbahnen einsetzbar.

**Epoche II** • Patiniertes Modell • 118 × 51 × 51 mm

110202

## Haltepunkt »Stamperia«, bedruckt

Veredelungstechnik Digitaldruck! Gealtertes Lasercut-Modell eines ländlichen Haltepunkts nach einem Originalvorbild in Italien mit schlichten Eckpilastern an den vier Gebäudekanten, bogenförmig gemauerten Fensterstürzen und markanten, roten Fensterläden. Deko für internationale Beschriftung beiliegend.

**Epoche II** • Lasercut-Modell • 86 × 70 × 68 mm



110201

## Haltepunkt »Stamperia«

Helles Lasercut-Modell eines ländlichen Haltepunkts nach einem Originalvorbild in Italien mit schlichten Eckpilastern an den vier Gebäudekanten, bogenförmig gemauerten Fensterstürzen und markanten, roten Fensterläden. Deko für internationale Beschriftung beiliegend.

**Epoche II** • Lasercut-Modell • 86 × 70 × 68 mm

### Moderne Digitaldruck-Technologie – Wirksame Ideen nutzbar gemacht

Um Kundenwünsche nicht nur zu erfüllen, sondern zu übertreffen, integriert die Gebr. FALLER GmbH kontinuierlich neue Lösungen in das Bewährte. Moderne Digitaldruck-Technologie ermöglicht als eine der ausdrucksstärksten Innovationen der letzten Jahre herausragende Resultate bei der Veredelung von Oberflächen, vielfältige Individualisierungsmöglichkeiten und deutliche Qualitätsverbesserungen und Erleichterungen für den Bastler: Arbeiten mit Dekos und einhergehende Kleberückstände am Modell entfallen und dank der UV-Aushärtung ist der Druck lösungsmittelbeständig. Erstmals im Sortiment wird beim Haltepunkt »Stamperia« ein Druckbild herangezogen, das dem Modell eine besonders realistische Patina verleiht.



110200

## Haltepunkt »Schönberg«

Einmalaufgabe! Lasercut-Modell eines kleinen Stationsgebäudes an einem Haltepunkt nach Originalvorbildern an Nebenbahnstrecken im Landkreis Schwäbisch Hall. Holzfachwerk mit Sichtmauer aus Ziegelsteinen in schöner Rottönung und mit einem Über-Eck-Satteldach. Einsetzbar in städtischen oder ländlichen Bereichen.

**Epoche II** • Lasercut-Modell • 93 × 66 × 67 mm





120223

## Bahnwärterhäuschen

Bahnwärterhäuschen in Klinkerbauweise, passend zu den Klinker-Bahnbauten. Material-Mix aus kolorierten Kunststoff-, Holz- und Spezial-Kartonteilen.

**Epoche II** • Patiniertes Modell •  
Lasercut-Modell • 70 × 68 × 65 mm



120130

## Bahnwärterhäuschen

Bahnwärterhäuschen mit seitlich angebautem Schuppen und Bretterverschalung im Dachgeschoss.

**Epoche II** • 100 × 92 × 84 mm

35



120133

## Lokführer-Wartehaus, 2 Streckenposten

Entlang den Bahnlagen stehen in vielfacher Ausführung die Unterstände für die Streckenposten. In den Wartehäuschen für Lokführer wartet das Lokpersonal auf die Abfertigung der Lokomotiven.

**Epoche II** • Lokführerwartehäuschen: 32 x 29 x 37 mm •  
Streckenhäuschen: 27 x 34 x 29 mm (2 x)



120211

## Streckenhäuschen/Geräteschuppen

In den Schuppen können allerlei Arbeitsgeräte untergebracht werden. Ideal auch als Streckenwärterhäuschen an den Gleisen einsetzbar.

**Epoche I** • Patiniertes Modell •  
39 × 41 × 45 mm • 29 × 34 × 45 mm • 23 × 26 × 28 mm



120140

## 3 Streckenhäuschen

In ihnen werden Geräte zur Wartung des Bahnkörpers aufbewahrt.

**Epoche I** • 70 × 52 × 47 mm •  
47 × 39 × 47 mm • 30 × 28 × 30 mm



120170

## Feldwegübergang

Feldwegübergang mit Schrankenwärterhaus und beweglichen Schlagbäumen. Für alle geraden oder gebogenen Modellgleise.

**Epoche I** - 130 × 120 × 50 mm



180630

## 2 Warnkreuze mit Blinklichtern

Warnkreuze mit Blinklichtern für unbeschränkte Bahnübergänge, 12-16 V, Gleich-/Wechselspannung. Schaltplatte liegt bei.

**Epoche III**



120243

## Unbeschränkter Bahnübergang

Set für die Gestaltung des Zwischengleisbereichs. Für die straßenbündige Abdeckung liegen je eine Holzbohle, eine Beton- und eine Rautenblecheinlage bei. Enthalten sind außerdem Andreaskreuze und Schilder. Geeignet für sämtliche HO-Gleise (auch C-M-K) und Car System.

**Epoche III** - 113 × 14 mm (3 x)

120244

## Bahnschranke mit Antriebsteilen

Moderner Bahnübergang mit bedruckten Schrankenbäumen, Warnbaken und Andreaskreuzen. Antriebsteile für die Nachrüstung mit zwei Servos sind im Bausatzumfang enthalten. FALLER Car System geeignet!

**Epoche V** - Bewegliches Modell -  
Maß 1-gleisig: 295 × 210 × 43 mm -  
Maß 2-gleisig: 371 × 210 × 43 mm

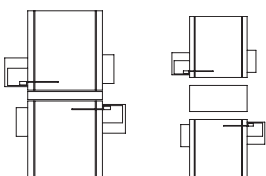



37

120171

## Beschränkter Bahnübergang

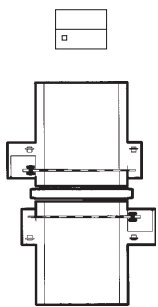

Dieser mikroprozessorgesteuerte Bahnübergang ist mit 4 blinkenden Andreaskreuzen, 2 durchgehenden Schrankenbäumen und einer Bahnbude ausgerüstet. Ausgelöst wird die Funktion durch einen Sensor, auch digital ansteuerbar.

Für alle Gleisarten und in mehrfacher Gleismenge verwendbar. Auch für das Car System für Rechts- und Linksverkehr, 1- und 2-spurig, einsetzbar. Stopp-Stellen müssen zugekauft werden. 12-16 V, Gleich-/Wechselspannung.

**Epoche III** • inkl. Motor • Bahnübergang: 310 × 210 × 44 mm • Bahnbude: 72 × 65 × 59 mm • Einbautiefe: 34 mm

120172

## Beschränkter Bahnübergang

Beschränkter Bahnübergang mit zwei kleinen Häuschen, Fußgänger-Drehkreuz und Schranken. Für alle gebogenen Modellgleise.

**Epoche I** • 190 × 160 × 50 mm





120174

## Bahnübergang mit Schrankenwärterhaus

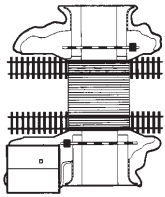

Dieser Bahnübergang ist mit einem Elektroantrieb ausgerüstet, der die Schranken geräuschlos und realistisch langsam öffnet und schließt. Der Übergang kann in ein- oder mehrgleisige, gerade Strecken aller Gleisarten eingebaut werden (12-16 V, Wechselspannung, 60 mA).

**Epoche II** • inkl. Motor • Maß 1-gleisig: 220 × 173 × 75 mm • Maß 2-gleisig: 220 × 255 × 75 mm



120173

## Beschränkter Bahnübergang

Übergang mit Wärterhäuschen für alle geraden oder gebogenen Modellgleise.

**Epoche II** • 150 × 145 × 32 mm



120125

## Reiterstellwerk

2 Gleise überspannendes Stellwerk.  
Komplett eingerichteter Stellwerkraum.  
Oberleitungsbetrieb möglich.

**Epoche III** • 179 × 168 × 160 mm •  
Durchfahrtshöhe: 88 mm (ohne Gleis) •  
Durchfahrtsbreite: 107 mm



39



120122

## Reiterstellwerk »Konstanz«

Dieses Stellwerk wurde 1886 im Bereich des Konstanzer Bahnhofs gebaut. Die ursprüngliche Aufstellung auf Stelzen über einem Durchgangsgleis verdankt es, wie auch seine Rundumverglasung, dem Umstand, dass eine gute Sicht auf die Gleisanlagen des gesamten Bahnhofsbereichs gewährleistet sein musste. Das Originalstellwerk steht heute in den Originalfarben in Blumberg im Bereich der »Sauschwänzle-Museumsbahn«. Dieses Stellwerk ist vielseitig und platzsparend einsetzbar, da es über einem Gleis stehend eingesetzt wird.

**Epoche I** • 197 × 82 × 114 mm • Durchfahrtshöhe: 58 mm



120113

## Stellwerk »Calw Süd« mit Güterschuppen

Stellwerk nach dem denkmalgeschützten Originalvorbild aus dem Jahre 1889 im Calwer Eisenbahnmuseum »Stellwerk I«, dem ältesten erhaltenen Weichen- und Signalstellwerk der ehemaligen Königlich Württembergischen Staats-Eisenbahnen. Ergänzt wird der Bausatz durch einen passenden Güterschuppen mit ausgemauertem Fachwerk und verzierten Brettergiebeln.

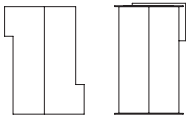

**Epoche III** • Stellwerk: 132 × 86 × 103 mm • Güterschuppen: 128 × 93 × 62 mm

120215

## Elektronisches Stellwerk ESTW

Die zeitaktuelle Version der Signal-, Weichen- und Gleissperrenstellung auf elektronischen Antriebswegen. Sie ersetzt nach und nach die mechanischen Stellwerke.

In Klinkerausführung mit dem dazugehörigen Funkmasten zur Signalübertragung und einem Dekorbogen.

**Epoche VI** • Patiniertes Modell •  
Stellwerk: 119 × 40 × 38 mm •  
Funkmast: 10 × 10 × 233 mm



### Die elektronischen Stellwerke ESTW

ersetzen nach und nach die herkömmlichen, mechanischen Stellwerke. Es sind Bahnanlagen, bei denen Weichen, Signale, Gleissperren und andere beweglichen Einrichtungen mit elektrischen Antrieben gestellt werden. Signale sind ausschließlich Lichtsignale. Die max. Stellentfernung zur Außenanlage beträgt 6,5 km. Über hohe Funkmasten werden die Befehle weitergeleitet.

120216

## Elektronisches Stellwerk ESTW

Baugleiches Modell wie Art. 120215 in verputzter Ausführung. Der Dekorbogen enthält zusätzlich bunte Wandgraffitis.

**Epoche VI** •  
Stellwerk: 119 × 40 × 38 mm •  
Funkmast: 10 × 10 × 233 mm





120120

## Stellwerk »Mittelstadt«

Stellwerk in Fachwerkbauweise, mit Außenaufgang und einigen typischen Einrichtungsteilen im oberen Stockwerk.

**Epoche I** • 83 × 62 × 101 mm



120121

## Stellwerk

Stellwerk in Ziegelbauweise, Schieferverkleidung und Fachwerk im oberen Stellwerksbereich.

**Epoche III** • 130 × 80 × 120 mm



120114

## Stellwerk »Dahlhausen«

Im Lasercutverfahren hergestellte Miniatur eines preußischen Ständer-Stellwerks mit Wellblechverkleidung und Inneneinrichtung aus der Sammlung des Eisenbahnmuseums Bochum. Die Stelzenbauweise reduziert den Platzbedarf auf ein Minimum.

**Epoche II** • Lasercut-Modell • 125 × 48 × 105 mm •  
Durchfahrtshöhe: 80 mm (ohne Gleis)



150944

**Stellwerkpersonal**  
Neuheit 2018



120118

## Stellwerkkinneneinrichtung

zur Ausgestaltung von Stellwerksräumen mit typischen Geräten.

**Epoche I**



120101

## Stellwerk »Ahlhorn«

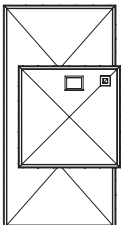

Rechteckiges, mechanisches Stellwerk mit mittig integriertem Wasserturm, viergeschossiges Gebäude im Baustil der neuen Sachlichkeit. Der von der Reichsbahndirektion Oldenburg errichtete Klinkerbau mit Flachdach aus den Jahren 1931/32 beherbergte im Erdgeschoss den Spannwerksraum und im hellen, großzügig verglasten ersten Obergeschoss der beiden Flügelbauten die Schaltzentrale. Über einem weiteren Raum im 2. Obergeschoss befand sich der heute noch vorhandene Wassertank mit 50 m<sup>3</sup> Fassungsvermögen.

**Epoche II** • Neuheit 2018 • Patiniertes Modell • 166 × 87 × 172 mm

**Bahntechnisches Kleinod in »Ahlhorn«**

Das seit 1996 denkmalgeschützte Stellwerksgebäude mit Wasserturm Ahlhorn-Süd (As) liegt in der niedersächsischen Gemeinde Großenkneten an der ehemaligen Oldenburger Südbahn.

Die DB Netz AG suchte Ende 2008 um denkmalrechtliche Zustimmung nach, um das 1991 funktionslos gewordene Stellwerk abzurechen. Längst hatte der Vandalismus Einzug gehalten. Davon ließen sich aber die Vertreter der Denkmalschutzbehörde des Landkreises Oldenburg nicht überzeugen. Sie hielten es für lohnenswert, das historisch wertvolle und in dieser Kombination besondere Gebäude zu erhalten. Nach einer umfangreichen Bauanalyse wurde mit der Stiftung Kulturschatz Bauernhof und dem Landkreis Oldenburg ein Nutzungskonzept erstellt. Dem Konzept stimmte die Deutsche Bahn zu. Der gemeinnützige »Verein zur Bewahrung, Instandsetzung und Nutzung des denkmalgeschützten Stellwerksgebäudes As in Ahlhorn, Gemeinde Großenkneten e.V.« wurde gegründet. Darauf folgend wurde ein mit den Denkmalschutzbehörden abgestimmtes Sanierungskonzept erarbeitet und die notwendigen Mittel eingeworben. 2015 konnte endlich mit der Sanierung begonnen werden. Das Projekt wurde neben einer Vielzahl namhafter öffentlicher und privater Förderer auch



Ansichten vor und nach der Sanierung

© Stellwerk alt: Peter Nieslony, 2008. Stellwerk neu: Wolfgang Trumpf, 2016

von der Deutsche Bahn selbst und der Deutsche Stiftung Denkmalschutz gefördert, die es 2016 sogar als das herausragende Förderprojekt in Niedersachsen ausgezeichnet hat, was bundesweite Beachtung gefunden hat.

Heute wird das sanierte Stellwerksgebäude als Verwaltungssitz für den Monumentendienst, der seinerseits Denkmaleigentümer auf vielfältige Weise beim Erhalt ihrer Baudenkmäler unterstützt, genutzt. Hierfür wurden im ehemaligen Spannwerksraum im Erdgeschoss ein Besprechungsraum, im 1. OG die Büroräume und im 2. OG das Archiv des Monumentendienstes eingerichtet.

Rückblickend sind alle am Erhalt des Gebäudes Beteiligten stolz darauf, das Wagnis der Sanierung eingegangen zu sein, um das Kleinod vor dem Abbruch zu retten und für die Nachwelt zu erhalten.

Weitere Informationen: [www.monumentendienst.de](http://www.monumentendienst.de)



120264

## Weichenheizungen mit Zubehör

Set mit vier gasbetriebenen Weichenheizungen, bestehend aus Heizstäben, Kesseln und Geländern, Streckenfernsprecher, Schaltkasten, Hektometersteinen, einem Tremolo und weiteren Ausschmückungsteilen rund um das Gleis.

Epoche III • Neuheit 2018



180664

## Thermitschweißen

Mit LED effektiv beleuchtetes Modell des spaltfreien Fügens von Gleisstößen anhand des Thermitverfahrens. Mit Tremolo (Signalhorn).

Epoche IV



120265

## Ladehalle mit Kopframpe

Geräumige Gewerbehalle mit Steinsockel, Putzfassade und seitlichen, überdachten Verloaderampen. Abstellflächen im Außenbereich werden durch ein beiliegendes Plateau mit Auffahrt vergrößert. Variabel baubar und mit zahlreichen Ausschmückungsteilen.

**Epoche III** • Lagerhalle: 240 × 160 × 120 mm • Kopframpe: 315 × 176 × 17 mm

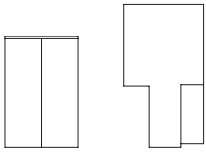

120248

## Güterschuppen

Güterschuppen in Holzbauweise, mit Schiebetoren und gemauertem Natursteinfundament.

**Epoche II** • Patiniertes Modell •  
205 × 162 × 102 mm



180588

## Ladegüter

Kisten, Säcke, Fässer, Maschinen, sowie der dazugehörige Sackkarren – ein reichhaltiges Angebot an Transportgütern für viele Verwendungszwecke.

**Epoche IV**





120152

## Lagerschuppen

Lagerschuppen mit angebautem Verladekran und Vordach. Im Bahnbereich oder z. B. als BW-Materiallager einsetzbar.

**Epoche I** • 222 × 140 × 71 mm

45

120154

## Güterbahnhof

Güterbahnhof wie er auf dem Lande zu finden ist, mit Holzverschalung, Verladerampe und Vordach.



**Epoche I** • 209 × 82 × 90 mm



180612

60 Paletten

**Epoche III** • 14 × 9 × 2 mm



120270

## Beholzungsschuppen »Murtal«

Für die Lokbehandlung auf Epoche I-Anlagen. Geschlossene Holzhütte, unregelmäßig beplankt und mit angebautem Schuppen für die trockene Lagerung von Anfeuerholz. Sämtliche Seitenwände des Modells sind aus Echtholz.

**Epoche I** • Lasercut-Modell • 102 × 92 × 81 mm

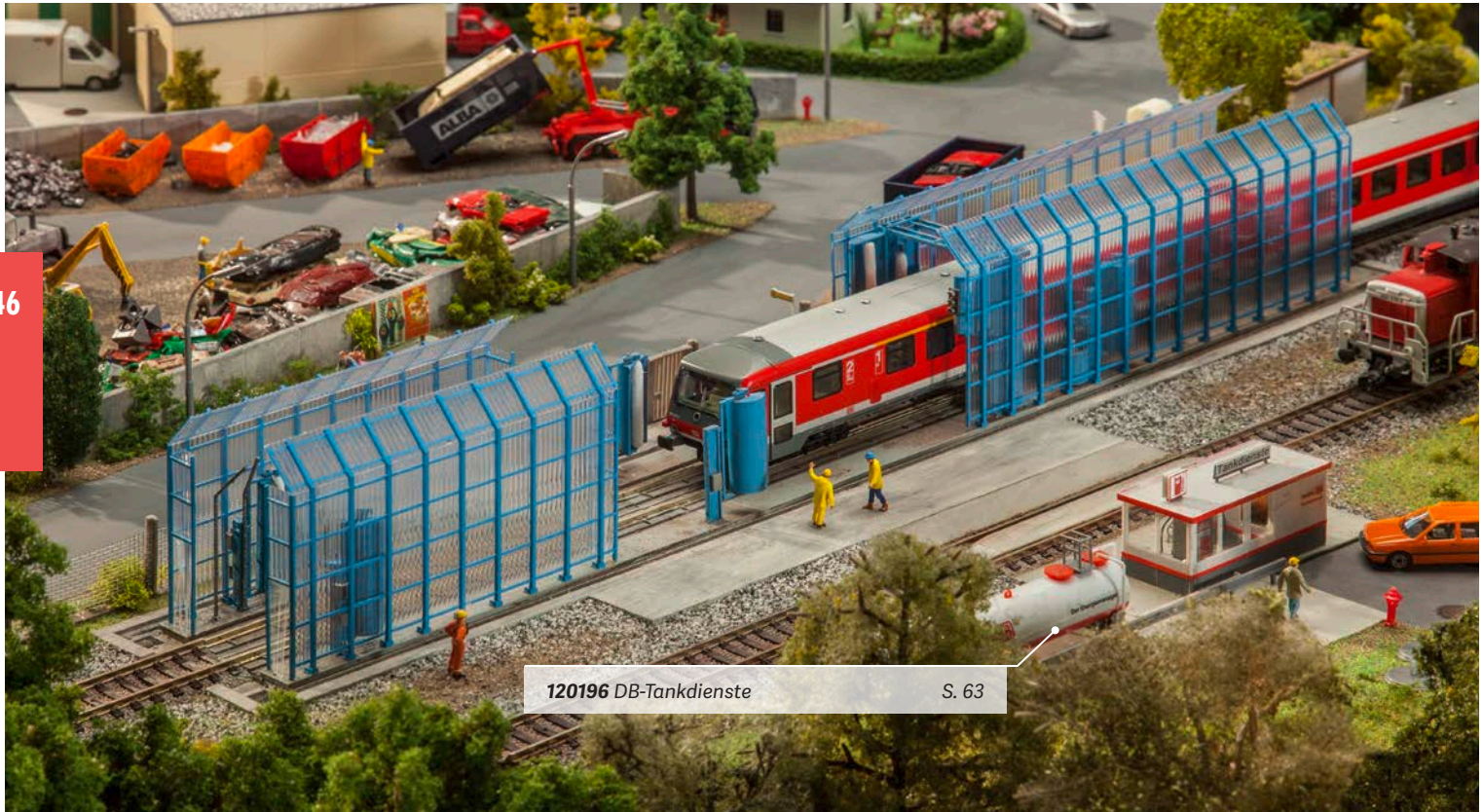

120196 DB-Tankdienste

S. 63

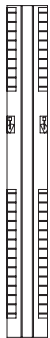

120208

## Zugwaschanlage

Für Betriebsbahnhof und Depot! Mechanische Zug- und Tramwaschanlage für die Außenreinigung Ihrer Schienenfahrzeuge erspart die Wäsche mit Schrubber und Schlauch. Bei der Durchfahrt erledigen Säulen das Vor- und Nachspülen sowie verschiedene stationäre Seitenwalzen-Paare die Reinigung. Die beiliegende Rahmenkonstruktion ermöglicht die Aufstellung im Freien. Modell ohne Funktion.

**Epoche V** • Patiniertes Modell • 516 × 63 × 77 mm

120276

## Kleine Waggondreh- scheibe mit Servoantrieb

Lasercut-Modell einer handbedienten Drehscheibe mit Holzverbretterungen und zwei Abgängen für das Verteilen von Waggons in kleinen Bahnbetriebswerken oder Fabrikanlagen mit Güterverkehr. Der Antrieb erfolgt über den beiliegenden Servo.

Der Bausatz enthält auch Einlagen für Märklin K-Gleise, 2-Leitergleise und die Spuren H0m und H0e.

Benötigte Gleislänge: 90 mm.

Nutzen Sie für den Antrieb unsere neue Servosteuerung (Art. 180725).

**Epoche II** • Lasercut-Modell • inkl. Servo • ø 110 × 24 mm

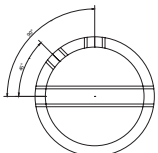





120275

## Segment-Drehscheibe mit Servo

Kleine Drehbühne mit einem Abzweigwinkel von bis zu 37,5 Grad für die platzsparende Umsetzung von Loks beispielsweise in beengten Endbahnhöfen. Die Kombination von Kunststoff und Naturmaterial verbindet mechanische Präzision mit ansprechender Optik: Gleisbohlen und das Podest für den Handbetrieb sind aus Echtholz. Schienenprofile mit einer Länge von 171,5 mm sowie ein leistungsstarker Servo liegen der Weiche bei. Der Anschluss erfolgt an die Servosteuerung, Art. 180725. Auch für Märklin Mittelleiter geeignet.

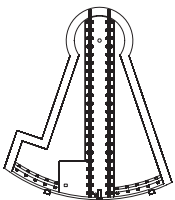

**Epoche II** • inkl. Servo • 179 × 154 × 17,5 mm • Einbautiefe: 53 mm



120289

## Straßenbahndepot »Naumburg«

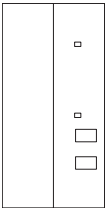

Lasercut-Modell nach dem Originalvorbild des denkmalgeschützten Depotgebäudes der Naumburger Straßenbahn. Der im Jahr 1840 als Reithalle erbaute und 1892 zum zweistöckigen Straßenbahndepot umgebaute, rechteckige Bau mit umlaufendem Steinsockel, Sprossenfenstern, Fachwerkgiebel und grau gedecktem Satteldach gilt als das dienstälteste Straßenbahndepot. Tore beweglich. Vorbereitet für Oberleitungsbetrieb.

**Epoche III** • Neuheit 2018 • Lasercut-Modell • Bewegliches Modell • 328 × 164 × 125 mm • LüP: 310 mm

120235

## DB-Verwaltungsgebäude

Zweistöckiges Bundesbahn-Verwaltungsgebäude in Klinkerbauweise, Außenmauer, Fahrradständer mit Fahrrädern und Bodenplatte mit Parkflächen.

**Epoche I** • Patiniertes Modell • 238 × 139 × 135 mm





49

120279

## Lokschuppen »Filisur«



Lasercut-Modell einer einständigen Lokremise mit großen Sprossenfenstern und Satteldach nach dem Originalvorbild am Schweizer Bahnhof Filisur entlang der Rhätischen Bahn. Die Wände des Modells sind aus gebeiztem Echtholz. Geeignet für Loks bis 260 mm LüP. Verwenden Sie für die Dachalterung von Lasercut-Modellen das »Patina-Set Farbpigmente«, Art. 170695.

**Epoche II** • Lasercut-Modell • 283 × 86 × 71 mm



120280

## Feldbahn-Lokschuppen

Für Feldbahn-Dampflok. Backsteinremise mit Fenstern, rechteckigen Schuppentoren, Satteldach und Dachlüfter sowie als Zubehör ein separater Bretterschuppen und verschiedenes Gerät für das Reinigen und Entschlacken Ihrer Feldbahnfahrzeuge. Geeignet für Loks bis 65 mm LüP.

**Epoche III** • Patiniertes Modell • Lokschuppen: 94 × 59 × 75 mm • Nebengebäude: 65 × 47 × 37,5 mm • LüP: 65 mm

120159

## Lokschuppen/Lokwerkstatt

Platz für Fahrzeuge bis 250 mm LüP. Der Kamin des Werkstattanbaus ist für den Einsatz eines Rauchgenerators (Seuthe Nr. 7) vorbereitet. Besonders wichtiges Merkmal dieses Modells ist die Durchfahrtsmöglichkeit, da beide Stirnwände große Tore besitzen. Die Modulbauweise lässt variable Baumöglichkeiten zu. Mehrere Gebäude nebeneinander zu bauen ist ebenfalls möglich.

**Epoche I** • 266 × 150 × 275 mm • Tordurchfahrts Höhe: 68 mm



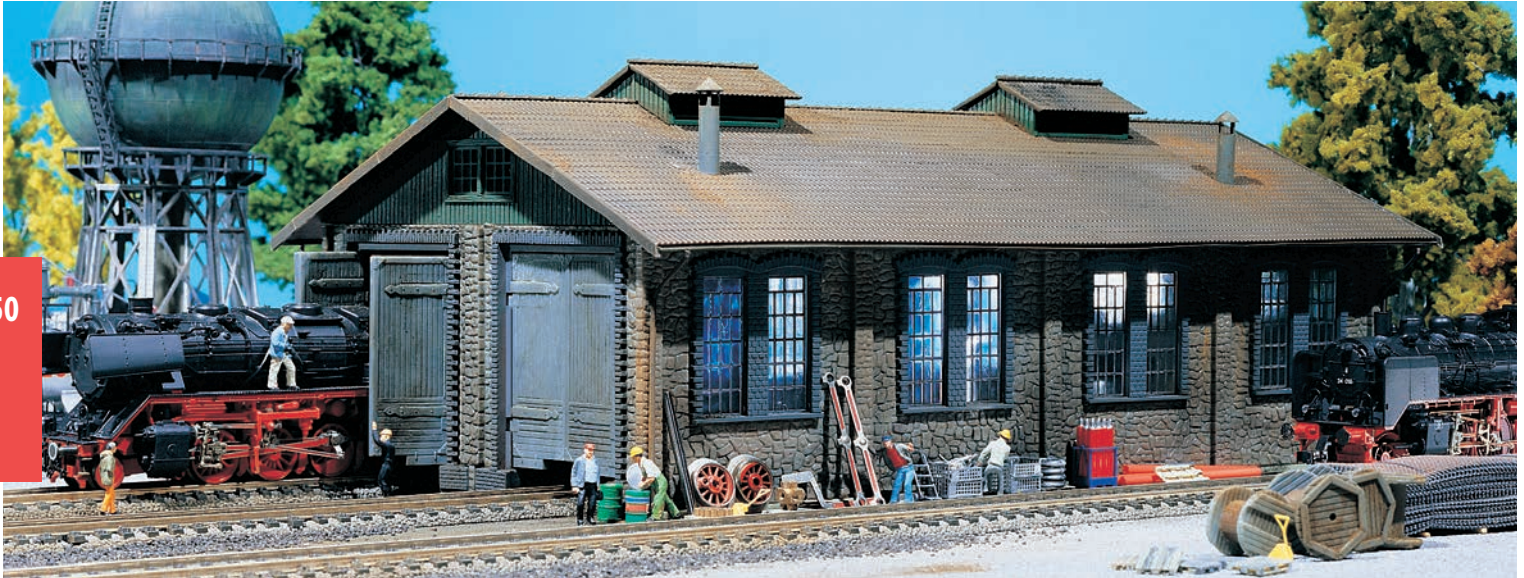

50

120165

## Lokschuppen, 2-ständig

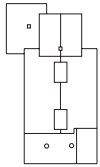

Lokschuppen in Ziegelbauweise, mit 2 Unterständen für Loks bis zu 270 mm LÜP. Die Tore werden durch ein-fahrende Loks automatisch geschlossen und bei der Ausfahrt wieder geöffnet. Oberleitungsbetrieb möglich.

**Epoche I** • 365 × 195 × 130 mm • Gleismittenabstand: 80 mm



120161

## Lokschuppen, 2-ständig

Lokschuppen mit 2 Unterständen für Loks bis 190 mm LüP. Die Tore können manuell geöffnet und geschlossen werden.

**Epoche II** • 305 × 164 × 138 mm • Gleismittenabstand: 63 mm • Torhöhe: 65 mm



120176

### Ringlokschuppen, 3-ständig

Dieser Erweiterungsbau kann eigenständig oder für die Ringbauweise verwendet werden. Die Tore werden durch einfahrende Loks automatisch geschlossen und bei der Ausfahrt wieder geöffnet. Im ersten Unterstand können, bei direkter Einfahrt über die Drehscheibe, Loks mit einer Länge von 290 mm LüP, in den beiden anderen Depots Loks bis zu einer Länge von 220 mm LüP eingestellt werden. Gleisanschlusswinkel: 15°. Bei 7,5° kann nur jede zweite Ausfahrt der Drehscheibe benutzt werden.

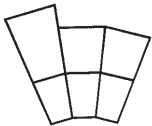

**Epoche I** • Bewegliches Modell •  
340 × 420 × 120 mm



120177

### Ringlokschuppen, 3-ständig (lange Ausführung)

Eigenständig oder für die Ringbauweise mit Art. 120176 zu verwenden. Für Loks mit einer Länge von 290 mm LüP geeignet. Die Tore werden durch einfahrende Loks automatisch geschlossen und bei der Ausfahrt wieder geöffnet. Die gängigsten Drehscheiben von Märklin, Fleischmann und Roco sind einsetzbar. Gleisanschlusswinkel: 15°. Bei 7,5° kann nur jede zweite Ausfahrt der Drehscheibe benutzt werden.

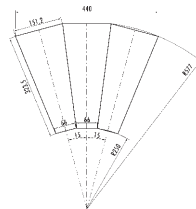

**Epoche I** • Bewegliches Modell • 324 × 440 × 120 mm



120139

### Kompressorhaus, Rohrblasgerüst, Schürhakengestell

Der Bausatz enthält ein Kompressorhaus mit Anbau und Zubehörteilen, ein stationäres Rohrblasgerüst und ein Schürhakengestell mit den entsprechenden Handgeräten zum Reinigen und Entschlacken der Dampfloks.

**Epoche II** • Kompressorhaus: 90 × 75 × 70 mm •  
Rohrblasgerüst und Schürhakengestell: 70 × 35 × 50 mm



120277

## Ringlokschuppen mit Antriebsteilen

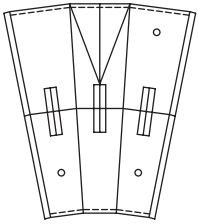

Dreiständiger, erweiterbarer Lokschuppen in 7,5 Grad Teilung mit Dachreitern und großen Seiten- und Rückfenstern für die Lokomotiven bis 290 mm LüP Ihrer Sammlung. Servo-Antriebsteile für alle Tore sowie zahlreiches Zubehör, wie Spindelhebeböcke, Lokführerwartehaus und Trafostationen sind im Bausatz enthalten.

**Epoche II** • Patiniertes Modell • Bewegliches Modell • Lokschuppen: 378 × 322 × 125 mm • Lokführerwartehäuschen: 41 × 38 × 38 mm • Trafostation: 51,5 × 34 × 38 mm • Spindelhebeböcke: 88 × 20 × 40 mm (2 x)



120278

## Spindelhebeböcke

Hebeböcke mit Trägern für die Wartung und Instandsetzung der Schienenfahrzeuge in Wagenbetriebswerken. Wahlweise ausgestattet für die Darstellung des Betriebs mit einem Motor oder mit einer handbetriebenen Kurbel (kein Funktionsmodell).

**Epoche II** • 88 × 20 × 40 mm (2 x)



53

120217

## E-Lokschuppen, 3-ständig

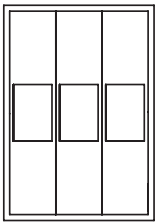

In offener, transparenter Glasbauweise, mit 3 Unterständen für Loks bis 310 mm LüP. Die Tore können durch Einbau je eines Torantriebs (Art. 180624, 12-16 V, Gleich-/Wechselspannung) langsam geöffnet und geschlossen werden. Mechanische Teile liegen bei. Für Schiebebühneneinsatz und für alle Gleisarten verwendbar. Oberleitungsbetrieb möglich. Mehrfach nebeneinander baubar.

**Epoche VI** • Patiniertes Modell • Bewegliches Modell • 360 × 251 × 118 mm •  
Torbreite: 53 mm • Torhöhe: 80 mm • Gleismittenabstand: 77,5 mm



120136

## 2 Untersuchungsgruben

Die Untersuchungsgruben, je 172 mm, sind mit 2 Fahrschienen ausgerüstet, wie die Schlackegrube in der Ausschlackanlage (Art. 120149).

**Epoche II** • 172 × 57 × 16 mm



120229

## Streckenausschmückung

Aus Liebe zum Detail. Verschiedene Ausschmückungsteile rund um den Gleisbereich, wie elektrische Zugvorheizanlagen für die Temperierung von Triebfahrzeugen und Wagen, Ladelehren, Seilzugführungen für Weichenantriebe, Hektometersteine, zwei im Lasercut-Verfahren hergestellte Prellböcke (Standard und Industrie) sowie ein Signalfernsprecher mit Häuschen.

**Epoche II** • Patiniertes Modell • Lasercut-Modell



120148

## Großbekohlungsanlage

Vorbildgetreue Bekohlungsanlage, komplett mit Hochbunker, zwei Kohlebansen (je 170 mm), Portalkran und ein Beutel »Kohle« zur realistischen Ausschmückung.

Beim Kran kann mit FALLER-Motor (Art. 180629, liegt nicht bei) das Kranführerhaus mit dem Ausleger um 360° gedreht werden. Auf der 340 mm langen Gleisattrappe kann der Kran manuell verschoben werden.

Der Hochbunker entspricht in seiner Konstruktion dem Einheitshochbunker der Deutschen Bahn.

Der Portalkran ist auch als Einzelmodell (Art. 120162) erhältlich.

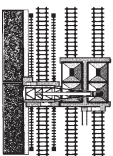

**Epoche II** • 340 × 274 × 245 mm • Bewegliches Modell • Durchfahrtshöhe: 66,5 mm •

Durchfahrtshöhe des Portalgerüsts: 73,5 mm • Parallelgleisabstand für Hochbunker: 67,4 mm





120131

## Kleinbekohlung

Mit manuell schwenkbarem Verladekran und Kohlewagen (»Hunten«). Einsetzbar in kleinen Bahnbetriebswerken.

**Epoche I** - 210 × 80 × 130 mm

55



120147

## Bekohlungsanlage

In alter Ausführung mit manuell schwenkbarem Kran und zwei Kohlewagen (»Hunten«).

**Epoche I** - 207 × 80 × 110 mm



120222

## Kleine Bekohlungsanlage

Lasercut-Modell einer Einfachbekohlung mit Kohlebansen und Ladebühne zur Ergänzung der Vorräte bei Klein- und Nebenbahnen. Über Leitern hinweg wird unter Zuhilfenahme von Weidenkörben das Brennmaterial per Hand in den Tender abgekippt. Die Kohle gehört zum Zubehör des Bausatzes.

**Epoche II** - Lasercut-Modell -  
Bansen: 58 × 27 × 18 mm - Ladebühne: 86 × 19 × 35 mm



120220

## Kohlenaufzug

Damit werden im BW die Dampflokomotiven mit Kohle beladen. Mit angebautem Motorenhaus. Ohne Funktion.

**Epoche I** - Patiniertes Modell -  
90 × 40 × 132 mm



180916

**2 Loren und 2 Hunten für H0e**  
**Epoche I**



120128

## Kleines Bw-Set mit Servoantrieb

Bw-Set bestehend aus einem beweglichen Verladekran, zwei beheizbaren Gelenkwasserkränen mit flexiblen Auslegern und Wasserabflüssen sowie einer Kleinbekohlung mit Kohlehunten und ortsfestem, beweglichem Kran. Der Bausatz enthält Antriebsteile für alle Modelle sowie einen Servo. Gleichzeitiger Antrieb von bis zu vier Modellen bei Zukauf von weiteren Servos möglich.

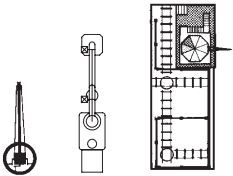

**Epoche II** • Patiniertes Modell • inkl. Servo • Bekohlung: 207 × 80 × 110 mm • Verladekran:  $\varnothing$  26 × 83 mm • Wasserkran: 78 × 15 × 70 mm (2 x)

120138

## Besandungsturm

Ein vorbildgetreues Modell in filigraner Stahlkonstruktion mit Sand-Hochbehälter. Für die interessante Kombination mit einem weiteren Besandungsturm liegt dem Bausatz ein Brückenübergangsteil bei (wie 120146).

**Epoche II** • 37 × 37 × 134 mm



180959

### Holzboxe

**Epoche III** • Neuheit 2018 •  
51 × 27 × 24 mm



180915

### 2 Palettenhubwagen Epoche III

120284

## Doppelbesandungsturm

Am Bw-Gleis. Zwei über eine Plattform miteinander verbundene Stahltürme mit Querträgern und Leitern für die Besandung von Lokomotiven mit Bremsand.

**Epoche II** • 105 × 38 × 135 mm



120146

## Besandungsanlage



Ein Modell-Set für das Dampf-BW. Sandturm mit Hochbehälter (wie Art. 120138), Sandhaus mit verschiebbarem Dach für die Beladung und ein Beutel »Sand« zur realistischen Dekoration.

**Epoche II** • Sandhaus: 155 × 55 × 32 mm • Sandturm: 37 × 37 × 134 mm



120141

## Ausschmückungsteile für den Bahnbereich

Kabelrollen, Prellböcke, Streckentelefonhäuschen, Schwellenstapel, Wasserkran usw.

**Epoche II**



180617

## Transportkisten und Leitungsrollen

Sehr häufig bei Arbeiten im Bahnbereich anzutreffen. Sehr schönes Gestaltungselement, bestehend aus 4 Transportkisten und 4 Leitungsrollen.

Material: Holz.

**Epoche II** • Lasercut-Modell



58

120242

## Ausschlackanlage mit Servoantrieb

Das Modell stellt das Abrüsten einer Dampflok dar, bei dem die Verbrennungsrückstände direkt in eine Hunte in der Löschegrube entschlackt werden und der Kübel anschließend mit einem Schrägaufzug nach oben gezogen, gekippt und in einen bereitstehenden Schlackenwagen entleert wird. Für die Auf- und Abwärtsbewegung der Schlackenhunte ist der Bausatz mit Antriebsteilen sowie einem Servo ausgestattet.

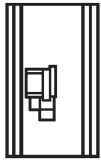

**Epoche II** • Patiniertes Modell • inkl. Servo • 171 × 100 × 151 mm



120232

## Dampfkran

Lasercut-Modell eines Dampfdrehkrans nach historischem Vorbild für das Rangieren und den Umschlag von Güterwagen. Vielseitig einsetzbar auf Gleisanlagen im Bw oder für den Stückgutbetrieb. Antriebsteile für die Nachrüstung mit einem Servo sowie ein Schienenstück liegen bei.

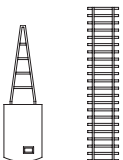

**Epoche I** • Lasercut-Modell • Bewegliches Modell •  
Dampfkran: 111 × 31 × 53 mm • Schiene: 170 × 34 × 3 mm •  
Einbautiefe: 42 mm



120129

## Verladekran

Überall dort, wo Lasten umgeladen werden müssen, ist dieser kleine, drehbare Verladekran einsetzbar. Ohne Hebe- und Senkfunktion.

**Epoche I** • ø 26 × 83 mm



120162

## Portalkran

Der große Portalkran passt in alle Bereiche, in denen Kräne eingesetzt werden: Hafen, Industrie, Bahn etc. Der Kran ist ausrüstbar mit Greiferschaufel, Kranhaken oder Holzgreifer.

Mit dem FALLER-Motor (Art. 180629, liegt nicht bei) kann das Kranführerhaus mit dem Ausleger um 360° gedreht werden.

Auf der 340 mm langen Gleisattrappe kann der Kran manuell verschoben werden. Der Kran ist baugleich mit dem Kran der Bekohlungsanlage (Art. 120148).

**Epoche II** • 340 × 58 × 245 mm • Bewegliches Modell •  
Durchfahrtshöhe des Portalgerüsts: 74 mm

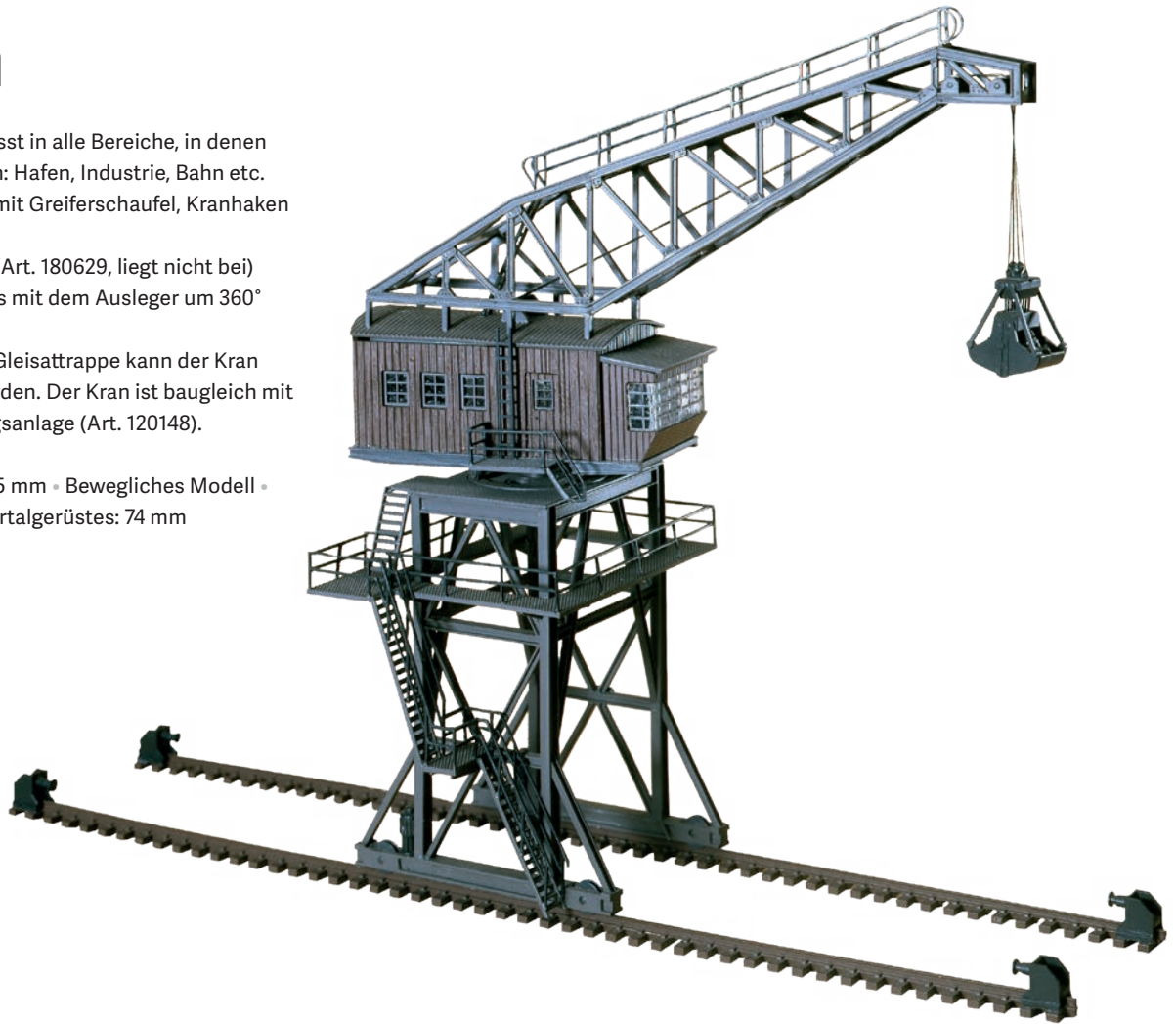

120164

## Bockkran

Dieses sehr bahntypische Modell kann nicht nur im Bahnbetriebswerk eingesetzt werden, sondern überall, wo etwas gehoben und verladen werden soll.

Mit den Bausatzteilen kann ein Bockkran gebaut werden, der 2 oder 3 Gleise überspannt.

**Epoche I** • 137 × 30 × 100 mm •  
Durchfahrtshöhe: 80 mm





120149

## Ausschlackanlage mit Bockkran

Dieses Modell-Set besteht aus Bockkran, 2 beheizten Gelenk-Wasserkränen (DB NW 200), 2 Löschebansen, der Bodenplatte (344 mm) mit Schlackegrube und außerdem einem Schlackekarren mit Rollgestell und einem Schlackekübel. Die Bodenplatte ist über der Schlackegrube mit zwei Fahrschienen ausgerüstet. Sie kann an alle Gleisarten angeschlossen werden, auch an Mittelleiter-Gleise, außer Märklin C-Gleise.

**Epoche II** • 344 × 147 × 102 mm • Parallelgleisabstand: 67 mm

120127

## Bockkran

In Holzbauweise, wie er zum Teil heute noch auf kleinen Bahnhöfen im Einsatz ist.

**Epoche I** • 130 × 56 × 106 mm •  
Durchfahrtshöhe: 70 mm



120137

## 2 Gelenk-Wasserkräne

Diese filigranen Gelenk-Wasserkräne mit drehbarem Oberteil sind mit einer externen Beheizungsanlage ausgestattet. 2 Tropfgullygitter sind ebenfalls vorhanden.

**Epoche II** • 78 × 15 × 70 mm (2 x)



## Know-how

### Sauber Kleben:

Alles kein Hexenwerk. Dennoch sollte beim Bau der Modelle und beim Kleben von Kleinteilen einiges beachtet werden, um ein gutes Ergebnis zu erzielen.

Zuerst die zu verbauenden Teile von den Spritzlingen exakt abtrennen. Am besten mit dem Spezial-Seitenschneider (Art. 170688). Den Seitenschneider richtig halten und mit der geraden Fläche am Teil abzwicken. Etwaige Rückstände von Grat sind vorsichtig mit einem scharfen Bastelmesser (Art. 170867) oder einer Sandfeile (Art. 170689) zu entfernen. Beim Kleben gilt generell, möglichst nur so viel Klebstoff verwenden, wie unbedingt nötig. Weniger ist häufig mehr.

Für flächige Klebestellen, bspw. Dächer, empfehlen wir unseren EXPERT-Kleber (Art. 170492). Für punktuelles Kleben, für kleine und filigrane Teile mit einer schnellen Trocknungszeit, bitte den SUPER EXPERT-Kleber (Art. 170490) verwenden.

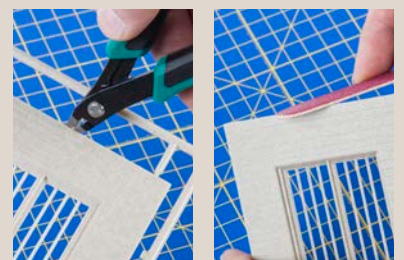



120143

## Wasserturm »Haltingen«

Ein schöner, alter Wasserturm mit Kugelbehälter und filigraner Stahlträgerkonstruktion. Eingangshäuschen zur Pumpstation, Brunnenschachtabdeckung und Entlüftungsrohr als Zubehör.

Das 1908 erbaute Original mit 500 m<sup>3</sup>-Behälter steht in Haltingen im Markgräfler Land, in der Nähe der Grenze zur Schweiz (Basel).

**Epoche II** • ø 99 • H: 235 mm • 89 × 47 × 41 mm



120166

## Wasserturm »Bielefeld«

Wasserturm aus Bielefeld mit gemauertem Eingangsbereich, Klinkerturmbau und aufgesetztem Kugelbehälter. Solche Wassertürme wurden nicht nur im BW, sondern auch für die Wasserversorgung von Städten verwendet.

**Epoche II** • 91 × 90 × 245 mm





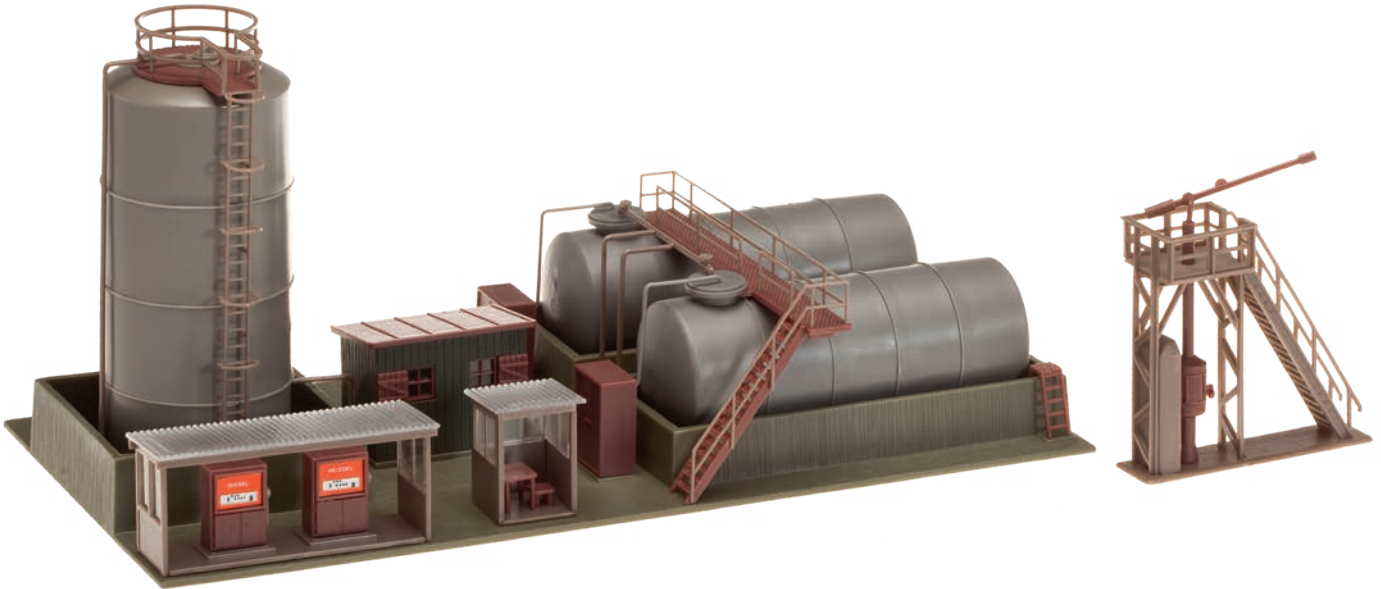

120157

## Öllager mit Dieseltankstelle und Ölkran

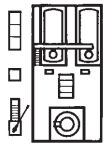

Der filigrane Ölkran mit Ausleger und Bedienungsstand wird zum Betanken von ölbefeuerten Dampf- und Dieselloks im Diesel-BW verwendet. Das Öllager besteht aus 2 Diesel-Flachbodentanks und einem stehenden Heizöltank. Es können mehrere Flachbodentanks mit beigelegten Steg- und Geländerteilen nebeneinander gebaut werden.

**Epoche III** • 220 × 110 × 105 mm

63



120145

## Dieselloktankstelle

Die Tankstelle mit 2 Treibstoffbehältern ist für Modellanlagen gedacht, in denen auch Dieselloks laufen.

**Epoche III** • 105 × 35 × 65 mm



120196

## DB-Tankdienste

Neuzeitliche DB-Normtankanlage mit Öltank, Zapfsäule, Schaltkasten, Bodenteil und Service-Gebäude. Im Bahnbereich vielseitig einsetzbar.

**Epoche V** • 201 × 94 × 39 mm



# H0 HANDEL, GEWERBE, INDUSTRIE





65

130890

## Industriehalle »Goldbeck«

Auftakt des neuen FALLER-Modulbaukastens. Individuell gestaltbares und erweiterbares Modell einer Produktions-, Speditions- oder Lagerhalle nach Originalvorbildern des Hochbauunternehmens »GOLDBECK«. Alle Teile, aus denen sich die Grundhalle zusammensetzt, wie Tragwerk und Stützen, Wand- und Dachelemente, Dachlichter und Fensterbänder, die offen oder geschlossen gestaltbaren Rolltore oder die Laufkatze im Halleninneren lassen sich beliebig anordnen und mit weiteren kompatiblen Systemelementen der Serie ergänzen. Durchfahrbar mit Car System und Car System Digital.

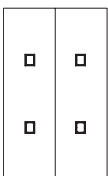

**Epoche VI** • Neuheit 2018 • 253 × 153 × 124 mm



180343

## Mülltonnen-Set

Mehrfarbiges Set bestehend aus acht großen Abfall- und Wertstoffbehältern aus Kunststoff mit vier Rädern und rundem Schiebedeckel.

**Epoche IV** • Neuheit 2018



180922

**Feuerleiter und Geländer**  
**Epoche IV** • Höhe: 106 mm



180908

**2 Kippmulden**  
**Epoche III**



120290

## Containerbrücke

Intermodale Drehscheibe. Umschlagbahnhof für den Containerverkehr nach dem Originalvorbild des DUSS-Terminals der DSD-HILGERS am Standort Basel - Weil am Rhein.

Bestehend aus einer schienengebundenen Portalkrananlage für das Querverfahren von Ladeeinheiten entlang der Umschlaggleise, Abstellspuren und erweiterten Abstellflächen sowie einem brückenähnlichen Kranausleger mit Führerhaus, Laufkatze und teleskopierbarem Greifzangenspreeder, der als geschirrtartiges Tragmittel die umzuladenden Lademittel, wie z. B. Container und Wechselaufbauten aufnimmt und an der Zielposition platziert. Geeignet für

die Darstellung von Transportprozessen an Eisenbahnterminals und Flusshäfen mit Anlieferungen, die auch straßenseitig erfolgen können. Länge des Gestells und der Kragarme variabel baubar. Modell ohne Antrieb. Antriebs-Kit inkl. Motoren und Steuerung separat erhältlich.

**Epoche IV** - Neuheit 2018 - Bewegliches Modell - 654 × 353 × 268 mm - Schienenlänge: 600 mm

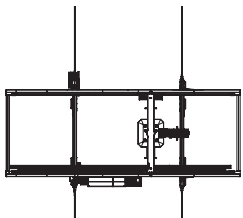

150943

**Am Containerterminal**  
Neuheit 2018





67



**Einzel, gereiht oder gestapelt**

Lager- und Transportlogistik nutzen ISO-Container als effiziente Güter- und Warenbehälter, um die Distanzen zwischen Produktionsstätten, Warenlagern und Zustellorten zu überbrücken. Im kombinierten Verkehr von Schiene, Straße und Wasser wechseln Container schnell und leicht den Verkehrsträger.



Im FALLER-Sortiment finden Sie stabile Modell-Container in den Spurweiten H0 und N mit verschiedensten Ladevolumen, Lackierungen und Beschriftungen.

# 20 UND 40 FUSS – STAPELBAR!

Einzel erhältlich, genormte Stahlcontainer mit unterschiedlichen Ladevolumen, Lackierungen und Beschriftungen, die in der Transportkette das schnelle und einfache Verladen und Befördern von Gütern mit der Bahn, auf Lkw oder Schiffen ermöglichen. Lagernd gestapelt setzen die stabilen Großbehälter eindrucksvoll Bahnhöfe oder Containerterminals als Knotenpunkte des internationalen Warenverkehrs in Szene.



**180826**  
20' Container »Hapag-Lloyd«  
Epoche V • 69,5 × 28 × 30 mm



**180827**  
20' Container »Nedlloyd«  
Epoche V • 69,5 × 28 × 30 mm



**180828**  
20' Container »CHINA SHIPPING«  
Epoche V • 69,5 × 28 × 30 mm



**180829**  
20' Container »K-LINE«  
Epoche V • 69,5 × 28 × 30 mm



**180820**  
20' Container »MAERSK«  
Epoche V • 69,5 × 28 × 30 mm



**180821**  
20' Container »EVERGREEN«  
Epoche V • 69,5 × 28 × 30 mm



**180822**  
20' Container »HAMBURG SÜD«  
Epoche V • 69,5 × 28 × 30 mm



**180823**  
20' Container »MAERSK SEALAND«  
Epoche V • 69,5 × 28 × 30 mm



**180824**  
20' Container »P&O Nedlloyd«  
Epoche V • 69,5 × 28 × 30 mm



**180825**  
20' Container »HANJIN«  
Epoche V • 69,5 × 28 × 30 mm



**180830**  
20' Container »CP Ships«  
Epoche V • 69,5 × 28 × 30 mm



**180832**  
20' Tankcontainer »SEACO«  
Epoche V • 69,5 × 28 × 30 mm



**180834**  
20' Container »TRITON«  
Epoche V • 69,5 × 28 × 30 mm

**180835**  
20' Container »SEACO«  
Epoche V • 69,5 × 28 × 30 mm



**180846**  
40' Hi-Cube Container »EVERGREEN«  
Epoche V • 140 × 28 × 33 mm



**180847**  
40' Hi-Cube Kühlcontainer »MAERSK«  
Epoche V • 140 × 28 × 33 mm



**180848**  
40' Hi-Cube Container »K-LINE«  
Epoche V • 140 × 28 × 33 mm



**180849**  
40' Hi-Cube Container »HYUNDAI«  
Epoche V • 140 × 28 × 33 mm

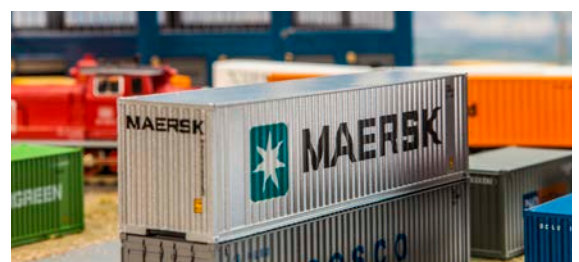

**180840**  
40' Hi-Cube Container »MAERSK«  
Epoche V • 140 × 28 × 33 mm



**180841**  
**40' Hi-Cube Container »Hapag Lloyd«**  
 Epoche V - 140 × 28 × 33 mm



**180842**  
**40' Hi-Cube Container »HANJIN«**  
 Epoche V - 140 × 28 × 33 mm



**180843**  
**40' Hi-Cube Container »P&O«**  
 Epoche V - 140 × 28 × 33 mm



**180844**  
**40' Container »CHINA SHIPPING«**  
 Epoche V - 140 × 28 × 33 mm



**180845**  
**40' Container »COSCO«**  
 Epoche V - 140 × 28 × 30 mm



**180850**  
**40' High-Cube Container »XTRA«**  
 Epoche V - 140 × 28 × 33 mm



**180851**  
**40' Hi-Cube Kühlcontainer »COSCO«**  
 Epoche V - 140 × 28 × 33 mm



**161598**  
**LKW Scania R 13 TL »Seecontainer« (HERPA)**  
 Dem Modell liegt eine Krankonsole bei, sodass nachträglich ein passender Ladekran montiert werden kann.





130133

## Baucontainer

Mobile Baustelleneinrichtung. Set bestehend aus zwei stapelbaren, über eine außenliegende Treppenanlage verbundenen Profiblech-Containern mit Fenstern und Klimaanlage. Vielseitige Einsatzzwecke als Baubüro, Unterkunft oder für die witterungsgeschützte Materiallagerung.

**Epoche V** • Neuheit 2018 • 70 × 28 × 33 mm (2 x)



130130

## Imbiss

Modulgebäude-Set bestehend aus zwei rechteckigen Profiblech-Containern mit Türen, Fenstern, Klimaanlage, Schaltkasten und Abzugsrohr. Die Containerecken und die umlaufende Rahmenkonstruktion mit Schriftzug sind farblich abgesetzt.

**Epoche V** • Neuheit 2018 • 76 × 60 × 34 mm



130132

## Bürocontainer

Mobilraum. Ausstattungs-Set bestehend aus zwei stapelbaren Profiblech-Containern unterschiedlicher Größe mit Außentüren, Fenstern und Klimaanlage. Rahmenkonstruktion farblich abgesetzt. Vielseitige Einsatzzwecke als Büro- oder Wohncontainer.

**Epoche V** • Neuheit 2018 •

Container 1: 70 × 28 × 33 mm • Container 2: 35 × 28 × 33 mm

130131

## Sanitärcontainer

Mobile Toilettenräume schnell an wechselnden Einsatzorten errichten. Rechteckiger Profiblech-Container mit verstärkten Containerecken und getrenntem WC-Bereich für Damen und Herren.

**Epoche V** • Neuheit 2018 •

Container 1: 70 × 28 × 33 mm • Container 2: 35 × 28 × 33 mm



130186

## Schredderanlage

Sortiert, getrennt, geschreddert. Anlage für das Zerkleinern und Zerreißen von metallhaltigen Abfällen unter Einsatz von Rotormühlen. Verschiedene Förderbänder und Behälter dienen den unterschiedlichen Prozessstufen der Abfallbehandlung, wie der Vorsortierung, Siebung, Stofftrennung, Abluftbehandlung, Verdichtung oder der Zerkleinerung.

**Epoche IV** • 180 × 150 × 62 mm



130785

## Logistikhalle »UPS«

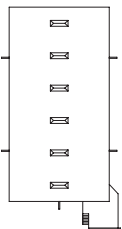

Effizient. Großzügige Transport- und Lagerkapazitäten bietet der eingeschossige Hallenbau mit Fensterbändern, Büroanbau und bekiestem Flachdach des KEP-Unternehmens »United Parcel Service of America, Inc.«. Für den reibungslosen Zu- und Abfluss der Warenströme sorgen 19 Andockbereiche mit Rolltoranlagen, von denen sich bis zu 10 Tore geöffnet darstellen lassen. In der Länge oder Breite erweiterbar durch die Reihung mehrerer Exemplare des Modells.

**Epoche V** • Neuheit 2018 • 376 × 200 × 91 mm



150941

**Logistikpersonal »UPS«**  
Neuheit 2018



151071

**Speditonsarbeiter »DHL«**



151033

**Fahrer, Speditonsarbeiter**



130987

## Hochregallager

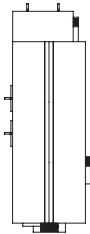

Innovative Logistik! Mehrgässiger Hochregallagerblock für die vollautomatisierte Abwicklung von Warenbewegungen bei optimalem Raumnutzungsgrad. Für den Wareneingang und -ausgang befinden sich Rampentore an der blauen Stahlkonstruktion mit Trapezprofil, Tageslichtbändern und einer Außentreppe an der Stirnseite. Für eine Vergrößerung der Lagerfläche können mehrere Bausätze des Modells hinter- oder nebeneinander gebaut werden.

**Epoche V** • 345 × 132 × 154 mm

130986

## Logistik-Zentrum »Dachser«

Moderne, eingeschossige Lager-, Umschlag- und Bürofläche des Logistikunternehmens »Dachser«. Der geschlossene Quader mit dem bekiesten Flachdach ist für den Eingang und die Abholung der Ware mit insgesamt 19 Rolltoren ausgestattet. Zur Belichtung des Zentrums tragen Oberlichter und ein umlaufendes Fensterband bei.

**Epoche III** • 376 × 200 × 91 mm



130981

## Logistik-Zentrum »DHL«

Moderne Frachthalle von DHL, ausgestattet mit 19 großen Rolltoren an den Verladerrampen und seitlich angebautem Bürotrakt. Mehrfach hinter- und nebeneinander baubar. Die passenden DHL-Fahrzeuge bietet das aktuelle Car System Programm.

**Epoche IV** • 372 × 185 × 130 mm



130166

## Kleine Lagerhalle

Fertig bedruckte, helle Lagerhalle aus Trapezblech mit rückwärtigen, senkrechten Fensterbändern und drei Toren in Rampenhöhe für die Abwicklung des Warentransfers. In der Länge erweiterbar durch die Reihung von mehreren Exemplaren des Modells.

**Epoche V** • 141 × 96 × 92 mm



120252

## Baracke

Eine Bauarbeiterbaracke mit teerpappegedecktem Dach, wie sie auf unterschiedlichen Baustellen zu finden ist, aber auch im älteren Kleinbetrieben der 50er-Jahre zum Einsatz kam. Mehrfach hinter- und nebeneinander baubar.

**Epoche III** • Patiniertes Modell • 150 × 72 × 52 mm



130462

## Trinkhalle

Wer kennt sie nicht, die Ausschank-, Würstchen-, Tabak- und Süßwarenstände, wie man sie heute wie früher in den Stadtvierteln gefunden hat.

**Epoche III** • 70 × 40 × 50 mm



130947

## Baracke

Eine Holzbaracke mit Holzsteg, überdachtem Eingang, Fensterläden und teerpappegedecktem Dach. Vielseitig einsetzbar, wie z.B. auf Baustellen, im Bahnhofsbereich und in Industrieanlagen.

**Epoche II** • Patiniertes Modell • 111 × 72 × 53 mm

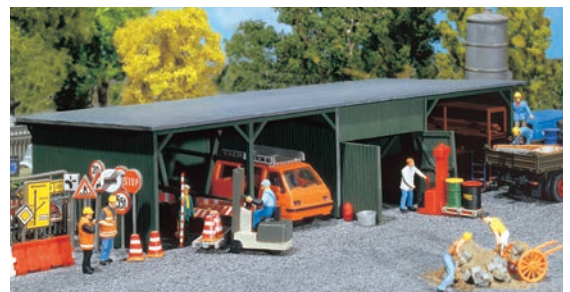

120251

## Lagerschuppen

Ein Holzschuppen mit Flachdach, offenen und geschlossenen Unterständen, in denen Fahrzeuge und Gerätschaften untergebracht werden können. Vielseitig einsetzbar. Mehrfach hinter- und nebeneinander baubar.

**Epoche II** • Patiniertes Modell • 188 × 92 × 44 mm



75

130154

## Autowaschanlage

Blitzsauber. Industrieflachbau mit Kiosk und einer verglasten Portalwaschanlage mit Rotationsbürsten für die automatische Autowäsche. Im SB-Bereich stehen zwei Waschboxen mit Hochdruckreinigern und drei Staubsaugerplätze für die Fahrzeug-Innenreinigung zur Verfügung. Zufahrtsschilder mit Richtungspfeilen weisen den Weg. Modell ohne Funktion.

**Epoche IV** • Neuheit 2018 • Waschhalle: 163 × 67 × 48 mm • Waschbox: 152 × 64 × 60 mm



130345

## Tankstelle mit Servicegebäude

Ein Tankstellenbetrieb, der sich aus einer überdachten Zapfsäulenreihe und einem separat stehenden Werkstattgebäude mit Kassen- und Büroraum zusammensetzt. Ausgestattet mit vielen nützlichen Ausschmückungsteilen. Dekorbogen verschiedener Mineralölfirmen liegt bei. Eine Erweiterung des Modells mit Artikel 130346 »Überdachte Zapfsäulen« ist möglich.

**Epoche III** • Tankstelle: 158 × 96 × 63 mm • Zapfsäulen: 123 × 63 × 55 mm

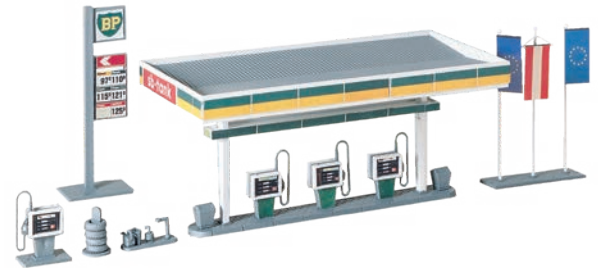

130346

## Überdachte Zapfsäulen

Komplett mit Ausschmückungsteilen wie Markentafel, Preisanzeigen, Luftdruckmesser, Gießkanne, Wassereimer etc. Die Zapfsäulenreihe steht wettergeschützt unter dem Dach. Dekorbogen verschiedener Mineralölfirmen liegt bei. Zur Erweiterung der Tankstelle mit Servicegebäude (Art. 130345) verwendbar.

**Epoche IV** • 123 × 63 × 55 mm



130296

## Tankstelle mit Waschhalle

Neben der Tankstelle mit den Zapfsäulen und dem Kassenraum steht die Waschhalle mit zwei beweglichen Toren.

**Epoche III** • Tankstelle: 100 × 95 × 49 mm • Waschhalle: 85 × 65 × 39 mm • Zapfsäulen: 84 × 45 × 50 mm

130347

## BP-Tankstelle

BP-Tankstelle im Baustil der 50er Jahre mit runder Tanksäulenüberdachung, Kassenraum und den typischen BP-Zeichen auf dem Dach.

**Epoche II** • 192 × 141 × 64 mm



130948

## Öltank

Oberirdischer Versorgungstank mit Zapfsäule, Pumpenschrank und Abfüllschlauch. Nun kann jeder Kleinbetrieb seine Fahrzeuge mit Dieselöl versorgen.

Aufkleber von verschiedenen Ölgesellschaften liegen bei.

**Epoche III** • 96 × 43 × 42 mm





77



130482

## ARAL-Tankstelle

Moderner Tankstellenbetrieb, der sich aus einem großflächigen, überdachten Tanksäulenbereich mit einem komplett eingerichteten Verkaufs-Shop und einer getrennt stehenden Service-Station für Luft/Wasser/Reinigung zusammensetzt. Ausgestattet mit typischen Deko- und Ausschmückungs-teilen. Eine optimale Ausleuchtung des Shops und des Tankstellenbereichs lässt sich mit den LEDs aus Art. 180648 erzielen. Das Befahren der Tankstelle mit Car System Fahrzeugen (LKW, Bus, PKW) ist durch Zukauf der technischen Elemente möglich.

**Epoche VI** - 357 × 195 × 90 mm



180565

## Shop-Inneneinrichtung

Die Packung enthält Einrichtungsgegenstände wie Regale in verschiedenen Größen und Formen, Deco-Schilder und diverse Kleinteile, für die Ausstattung von Einkaufszentren oder kleinen Ladengeschäften.

LED-Raumbeleuchtung (5 Stück) liegt bei. Vielseitig einsetzbar.

**Epoche IV**



151070

**Tankstellen-/Servicepersonal**



150926

**Waschanlagenpersonal**



151010

**Tankstellenpersonal**



130485

## Tanklager ARAL

ARAL-Tanklager-Komplex mit 3 zylindrischen Tankkesseln unterschiedlichen Fassungsvermögens, zum Teil über Treppenaufgänge und Plattformen miteinander verbunden. Transportmöglichkeiten über das Rohrleitungssystem. Mit Büro-Container für die Steuerungstechnik.

**Epoche V** • Doppeltank: 285 × 130 × 170 mm • Tank: 134 × 128 × 105 mm • Bude: 86 × 40 × 32 mm

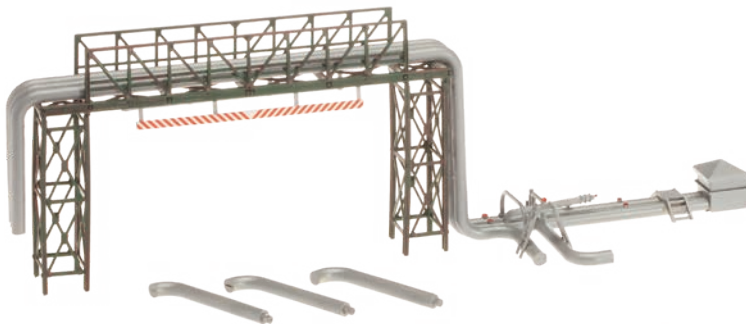

130487

## Rohrleitungen und Abfüllanlage

Abfüllanlage, Rohrleitungen und stählerne Rohrbrücke für die Überführung der gasförmigen oder flüssigen Stoffe auf Ihrem Werksgelände.

Unterschiedliche Rohrdurchmesser: 20, 30 und 40 mm.

**Epoche III** • Patiniertes Modell • 300 × 60 × 83 mm

130486

## Tankanlage ARAL

Kleine ARAL-Tankanlage mit zwei liegenden und drei stehenden Kesseln, über Treppen und Laufstege begehrbar. Transport über Rohrleitungen. Mit Zapfstelle und einer kleinen Holzhütte.

**Epoche V** •

Gebäude: 63 × 23 × 28 mm •

Bude: 43 × 27 × 30 mm •

Tank, liegend: 150 × 107 × 56 mm •

Tank, stehend: 51,5 × 43 × 105 mm (2 x) •

Tank: 68 × 50 × 57 mm







130175

## Chemieanlage

Megaplant im Mini-Maßstab. Produktionsanlage der chemischen Industrie, mit großem Tank und Reaktor, in dem der Einsatzstoff zu einem Produktgemisch reagiert, das anschließend durch unterschiedliche Siedepunkte in einer Kolonne getrennt wird. Verdampfte Flüssigkeiten und Gase werden über Wärmeaustauscher kondensiert und über Rohrleitungen zur Lagerung in Tanktassen geleitet, die als Auffangvolumen dienen. Die Lagerung und Bedienung von weiteren notwendigen Maschinen, Pumpen, Luftkühlern oder Kompressoren erfolgt in dem freistehenden, mehrgeschossigen Apparaterüst, das über Treppen und Steigleitern erschlossen wird. Der Bausatz ist modular erweiterbar, z. B. mit der »Kolonne mit Rohrleitungen«, Art. 130177.

**Epoche IV** · 310 × 290 × 230 mm



130176

## Gasometer

Industriedenkmal! Oberirdischer Behälter für die Speicherung von brennbaren Gasen, mit Stahlgerüst, drei begehbaren Umgängen und großer Messuhr an der Außenwand für die Anzeige des Füllstands.

**Epoche II** - 160 × 160 × 180 mm



130177

## Kolonne mit Rohrleitungen

Für das Trennen von Stoffgemischen im Bereich der thermischen Verfahrenstechnik. 1 Exemplar einer Industrie-Kolonne in ihrer typischen Säulenform mit zwei Plattformen, Leitern, Lampe und Rohrleitungen, über welche die in Kopf- und Sumpfprodukt zerlegten Gemische abgezogen werden. Für die Darstellung der Isolierung von drei oder mehr Stoffkomponenten ist das Modell modular erweiterbar und kombinierbar, z. B. mit Art. 180330, Industrie-Hochtank.

**Epoche IV** - 90 × 72 × 223 mm



150929

**Mitarbeiter der chemischen Industrie**



150920

**Fabrikarbeiter**

180331

## Rohrleitungs-Set

Frei kombinierbare Zusammenstellung von Verbindungs- und Rohrbauteilen unterschiedlicher Ausführung in Länge und Außendurchmesser, für die Auslegung von Rohrsystemen in den unterschiedlichsten Anwendungsgebieten.

**Epoche IV** - Ø 2 mm, Ø 3 mm, Ø 4 mm, Ø 5,5 mm, Ø 10 mm



180330

## Industrie-Hochtank

Vertikal aufgestellter, begehbare Zylindertank für die Lagerung von Flüssigkeiten oder Gasen, mit Rührwerk, Rohrleitungen und Leitern. Verwendbar z. B. für die Darstellung von Lebensmittel-, Getränke- oder Chemieindustrie.

**Epoche V** - 52 × 42 × 150 mm



130163

## Hauptfeuerwache

Große, zweigeschossige Feuerwache in Anlehnung an die Nürnberger Feuerwache West, bestehend aus einem querstehenden Walmdachbau mit ausgemauertem Fachwerk-Schlauchturm und einem längs angebauten Fahrzeugtrakt mit Dachgauben und Dachreiter. Die Gewände und Eckquaderung aus Sandstein tragen zur Gliederung des Gebäudes bei. Die Stellplätze für die Einsatzfahrzeuge verschließen acht Rundbogentore mit schwenkbaren Flügeln.

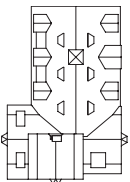

**Epoche I** • 299 × 202 × 287 mm



130160

## Moderne Feuerwache

Feuer und Flamme! Signalrotes Feuerwehrhaus in Anlehnung an ein Originalvorbild in Oberndorf am Neckar, bestehend aus einem zweigeschossigen Kopfbau mit Verwaltungs- und Sozialräumen sowie einem angrenzenden Hallenbau mit vier Boxen für Feuerwehrfahrzeuge und für die Nutzung als Werkstatt oder Waschhalle.

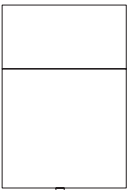

Markanter Verwaltungstrakt: im liegenden Quaderbau mit überdachter Terrasse und modernen Fensterbändern schafft die verglaste Gebäudeecke mit gefalteter Betontreppe am Eingang zur Leitstelle ein lebendiges Spiel von Licht und Schatten.

Transparente Fahrzeughalle: am zweiten Flachdachbau, wo täglich die schweren Feuerwehrfahrzeuge ein- und ausrücken, fällt durch verglaste Falttore großzügig Tageslicht in die Hallen.

Toröffnungen zur Vorder- und Rückseite ermöglichen den Einsatz von FALLER Car System.

Alarmiert wegen Raummangel? Viel mehr Platz für Ihre Einsatzfahrzeuge bietet die als Ergänzung passende Fahrzeughalle, Art. 130161.

**Epoche V** • Fahrzeughalle: 261 × 135 × 64,5 mm •  
Verwaltungsgebäude: 208 × 135 × 76 mm



150928

Moderne Feuerwehrleute



150931

Auf der Feuerwache



151036

Feuerwehrleute, Uniform orange



130161

## Fahrzeughalle

Klar geschnittener Baukörper. Vielseitig einsetzbare Fahrzeug- oder Lagerhalle mit zwei Einstellplätzen und vorderseitigen, nahezu raumhoch verglasten Falлтoren, offen oder geschlossen baubar.

**Epoche V** • 130,5 × 135 × 64,5 mm



161306

## Car System Digital 3.0 MAN TGS TLF »Feuerwehr« (HERPA)

Das Fahrzeug ist mit der vollen Digitaltechnik incl. Fahrzeugortung ausgestattet und die einzelnen Funktionen können direkt im Fahrbetrieb gesteuert werden (nur mit dem Gesamtsystem). Mit Frontscheinwerfer, Rück-, Brems- und Blinklichtern. Mehrstufiges Fahren möglich. Das Beschleunigungs- und Abbremsverhalten sowie die Geschwindigkeitsstufen sind ab Werk voreingestellt, können jedoch individuell angepasst werden.

130162

## Feuerwehrgerätehaus

Massives Spritzenhaus ermöglicht die Unterstellung von Einsatzfahrzeugen und Gerätschaften oder auch die Nutzung als Werkstatt. In deutlichem Kontrast zur Naturstein-Fassade stehen drei rote Klapptore mit Rundbogeneinfassung. Ein weiteres Tor auf der Gebäuderückseite ermöglicht auch die Durchfahrt.

**Epoche II** • 172 × 148 × 108 mm



130336

## Ländliches Feuerwehrhaus

Feuerwehrhaus mit beweglichem Tor und Schlauchtrockenturm. Material-Mix aus kolorierten Kunststoff- und Spezial-Kartonteilen.

**Epoche III** • Patiniertes Modell •  
Lasercut-Modell • 130 × 100 × 141 mm



**180912**  
10 Hydranten



**161599**  
MAN TGS TLF »Feuerwehr«  
(HERPA)



**151006**  
Feuerwehrleute mit Zubehör

130989

## Moderne Feuerwache

Moderne Feuerwache bestehend aus Wachgebäude, 3-ständigem Flachdach-Garagenanbau mit beweglichen Rolltoren, zwei einzelnen Garagen und hohem Schlauchtrocken- und Beobachtungsturm. Alle Gebäude sind einzeln verwendbar.

**Epoche III** - 441 × 210 × 390 mm



85



130268

## Ländliches Feuerwehrhaus

Feuerwehrhaus mit zwei beweglichen Toren, Dachsirene, Schlauchtrockenturm und Gerüstteilen.

**Epoche I** - 130 × 100 × 141 mm



130922 »Martinstor« Freiburg i. Br.

S. 134

180583 Uhrenkiosk

S. 204

130441

## Brennendes Finanzamt

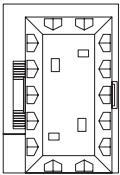

Das Besondere dieses Bausatzes: verwitterte, rauchgeschwärzte Fassade; inkl. Spezial-Rauchgenerator, (16 V, Wechselspannung) erzeugt dichten Qualm aus den Fensteröffnungen; Minilichteffekte Brandflackern (16 V, Wechselspannung) für effektvollen Feuerschein und Rauchöl zum Nachfüllen des Rauchgenerators.

**Epoche I** • Patiniertes Modell • 195 × 133 × 185 mm

130429

## Brandruine Gasthaus »Zur Sonne«

Ausgebranntes, rußgeschwärztes Gasthaus. Ohne Rauchgenerator, ohne Flash-Licht.

Mit Rauchgenerator-Set (Art. 180690, 16 V, Wechselspannung) und Minilichteffekt Brandflackern (Art. 180695, 16 V, Wechselspannung) nachrüstbar.

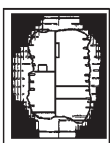

**Epoche III** • Patiniertes Modell • 136 × 119 × 119 mm





### Ein Einstieg ins Patinieren.

Tasten Sie sich mit stark verdünnten Wasserfarben, vermischt mit einem Tropfen Spülmittel, an das Patinieren heran. Jegliche Farbmischungen können ausprobiert werden. Vorteil des Kunststoffs: er ist abwaschbar und der Patiniervorgang kann bis zum Erreichen des gewünschten Ergebnisses beliebig oft wiederholt werden. Empfehlenswert ist es auch, den Vorgang am Spritzling, vor dem Zusammenbau des Modells durchzuführen. **Mehr Infos auf S. 511.**

130933

## Postamt

3-stöckiges Gebäude mit breiter Eingangstreppe, zu öffnenden Eingangstüren und rückseitig angebaute Paketverladerampe.

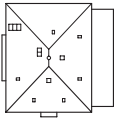

**Epoche I** • 190 × 195 × 215 mm



87



151035

Im Supermarkt/Einkaufswagen



153042

Beim Einkaufen

130342

## Edeka-Markt »Friedrichsen«

Moderner Flachbau mit breiter Glasfront, kompletter Inneneinrichtung. Das Modell kann zusätzlich mit Micro-Kabelbirnen (Art. 180671) effektiv beleuchtet und das Werbeemblem auf dem Dach mit dem FALLER-Motor (Art. 180629) angetrieben werden (Art. 180671 und Art. 180629 nicht enthalten).

Mehrere Modelle können, je nach Bedarf, aneinandergelagert werden. Vielseitige Verwendungsmöglichkeiten sind denkbar.

**Epoche IV** • 221 × 204 × 105 mm



180606

## Moderner Einkaufswagen-Unterstand

Vor jedem neuzeitlichen Einkaufs- und Supermarkt stehen diese Unterstände, direkt am Haus oder verteilt auf den Parkplätzen. Die ideale Ergänzung zu den passenden Gebäudemodellen.

**Epoche V** • 60 × 52 × 54 mm



130339

## ALDI-Markt Süd/Nord

Ein typisches Gebäude einer ALDI-Niederlassung aus den Bereichen Süd und Nord, mit Anlieferzone, breitem Eingangsbereich und diversen Einkaufswagen. Dekobogen für Süd und Nord.

**Epoche V** • 266 × 184 × 86 mm



130155

## Getränkhandel

Mit gefüllten Regalen ausgestatteter Getränkhandel auf rechteckigem Grundriss mit Satteldach und überdachter Lagerfläche im Freien sowie zahlreichen Getränkekästen, Fässern und Beachflags für die Außenwerbung.

**Epoche IV** • Neuheit 2018 •  
151 × 75 × 70 mm

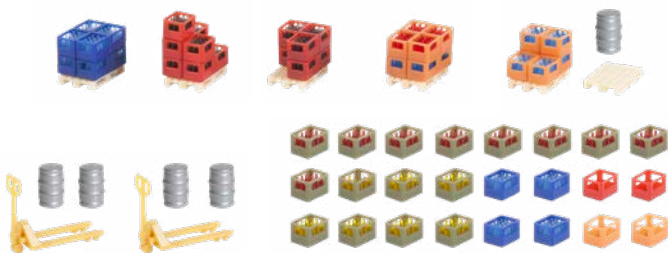

180353

## Getränkhandel-Inneneinrichtung

Umfangreiches, mehrfarbiges Ausstattung-Set mit 60 stapelbaren Getränkekästen, 40 Kasten-Flascheneinsätzen, 160 Einzelflaschen, sechs Paletten, fünf Bierfässern und zwei Palettenhubwagen.

**Epoche IV** • Neuheit 2018

130434

## Dönerbude

Fast-Food. Begehbare Imbissbude mit Straßentheke, unverwechselbar durch das gelbe Klinker-Mauerwerk und dem unregelmäßigen Grundriss.

**Epoche V** • Neuheit 2018 • 103 × 76 × 60 mm





89

130488

## ADAC Gebäude

Pannenfrei durch das Modelljahr! Zweistöckige Geschäftsstelle von Deutschlands größtem Automobilclub, dem ADAC. Freitreppe, verglaste Vordächer und farblich einheitliche Gestaltungselemente öffnen den hellen Verwaltungsbau mit einladender Geste zur Straße und eine Wendeltreppe lenkt die Besucher in die eingerichteten Service-Räumlichkeiten im Obergeschoss.

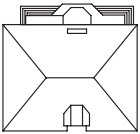

**Epoche IV** • 183 × 171 × 133 mm



180454

## Büroeinrichtung

Set für die Möblierung von Büroräumen mit verschiedenen Schreibtischen, Drehstühlen, Büromöbeln und Aktenschränken, Einzelplatzrechnern, Kopierer, Garderobe, Feuerlöschern und Wandbildern.

**Epoche IV**



161586

**VW T5 Bus »ADAC«**  
(WIKING)



151092

**Pannendienst-Mitarbeiter**



150927

**Am Arbeitsplatz**



130198

## Molkerei mit Silos

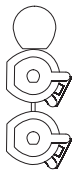

Volle Kanne! Moderne Frischmilchmolkerei mit Vorführbetrieb, Lager- und Verwaltungsräumen, rückwärtiger Laderampe, Verkaufsfläche sowie einem kleinen und zwei großen Stapeltanks in Edelstahl für die Zwischenlagerung oder Reife der angelieferten Rohmilch im Außenbereich. Kombination von Fertigungsstätte und Erlebniswelt: die Gebäudeverglasung der Hauptfassade ermöglicht es Besuchern der Schaumolkerei, die Linien der Glasflaschen-abfüllung und -etikettierung aus geringer Distanz beobachten zu können. Teile für den Antrieb von drei Transportbändern mit dem FALLER Synchron-Bastelmotor, Art. 180629 liegen dem Bausatz bei.

Von der Kuh bis zur Ladentheke: Schnuppern, Schmecken und Erwerben darf man die hergestellten Spezialitäten schließlich in der angrenzenden, großen Verkaufshalle mit Kühlregalen, die über eine kleine Außentreppe betreten wird.

**Epoche V** • Bewegliches Modell • Gebäude: 270 × 180 × 108 mm • Doppelsilo: 132 × 50 × 150 mm

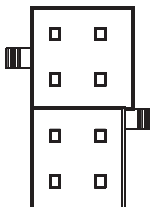



150922

Molkereipersonal



130197

## Milchabladestelle mit Waage

Umfüllstation mit Erfassung der Warenflüsse. Heller, kubischer Funktionsbau mit zwei separaten Durchfahrtsmöglichkeiten für Milchsammelwagen sowie Armaturen und Schläuche für die Durchleitung der Rohmilch. Die geringe Bauhöhe der beiliegenden Komplettfahrzeugwaage ermöglicht einen ebenerdigen Einbau oder die überflurige Aufstellung mit niedriger Auf- und Abfahrhöhe.

**Epoche V** • Gebäude: 145 × 140 × 68 mm • Waage: 165 × 45 × 1 mm

91



180612

Paletten



180617

Transportkisten und Leitungsrollen



180903

40 Säcke



130228

## Industriemühle

Industrielle Getreidemühle bestehend aus hohem Hauptgebäude, seitlichem Anbau und Silobereich. Die Verladung erfolgt über einen Abfüllstutzen an der überdachten Anfahrtsrampe des hellen Ziegelbaus. Zum Zubehör gehören auch Paletten und Mehlsäcke.

**Epoche III** • Patiniertes Modell •  
205 × 158 × 190 mm



151096

Fabrikarbeiter mit Hubwagen



130188

## Palettenfabrik

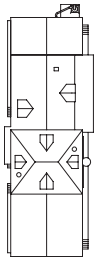

Vom Rohstoff bis zur fertigen Holzpalette. Gealtertes Modell eines Kisten- und Palettenwerks mit Produktionshalle, Lager- und Verwaltungsräumen sowie Rampen und beweglichen Schiebetoren auf der Vorder- und Rückseite des Gebäudes. Anfallende Holzspäne werden durch die Absauganlage in einem kleinen, seitlichen Silo gelagert. Zum Zubehör gehören selbstverständlich Kisten und Paletten, aber auch Bretterstapel, Kippmulden u.v.m.

**Epoche II** • Patiniertes Modell • 404 × 140 × 185 mm



151033

**Fahrer, Speditionsarbeiter**



151001

**Transportarbeiter mit Ladegut**

130960

## Brauerei

Kleine Privatbrauerei mit blankem, kupfernem Kessel im Sudhaus. Interessanter Lichteffect bei Innenbeleuchtung. Ein Rauchgenerator kann in den Kamin eingebaut werden.

**Epoche II** • 176 × 165 × 180 mm





130229

## Sägemühle

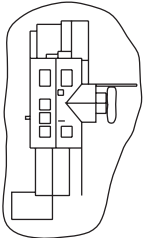

Sägemühle aus dem Schwarzwald. Das Wasserrad wird durch den beigefügten Motor (12-16 V, Wechselspannung) angetrieben, der gleichzeitig auch das sichtbare Sägegatter hörbar auf- und abbewegt. Die offene Bauart erlaubt Einblicke in den Sägereibetrieb.

Ein Bretter- und Holzsortiment liegt bei. Das Holzlager kann durch Zukauf der Artikel 180589 und 130288 umfangreich ausgebaut werden.

**Epoche II** • inkl. Motor • 345 × 200 × 145 mm



180498

## Holzlagerschuppen

Für Holzstapel und Geräte. Zwei verschränkt gebaute Unterstände mit Trocknungsboden für die Lagerung von Holzstapeln und Geräten. Bodenplatte und verschiedene Bretterstapel liegen dem Modell bei.

**Epoche I** • 100 × 70 × 53 mm



130191

## Zimmerei

Patinierte Zimmerei mit rückwärtigem Spänebunker. Unter dem überdachten Vorbau wird die Detaillierung der Werkstatt mit Kreissäge, Laufkatze und zahlreichen Bretterstapeln sichtbar, während an einem Dachstuhl und einer Treppe gezimmert wird.

**Epoche III** • Patiniertes Modell • 176 × 120 × 80 mm

180455

## Werkstattausstattung

Nur für Profis! Kleiner Maschinenpark bestehend aus diversen Holz- und Metallbearbeitungsmaschinen, wie Bandsäge, Kreissäge, Oberfräse, Tellerschleifmaschine, Abrichthobelmaschine, Dickenhobelmaschine und Drehbank. Eine Werkzeugwand rundet das Set ab.

**Epoche III**



130184

## Rübenverladung mit Lagerschuppen

Erntezeit! Kleine, stationäre Förderbandanlage für den Einsatz bei der Zuckerrübenkampagne. Für den Transport in die Zuckerfabrik werden angelieferte Rüben direkt vom Roder, Hänger oder aus der Miete über ein Steigband auf den Güterwagen verladen. Zur Ausstattung der Ladestraße gehört außerdem ein Holzschuppen mit Schiebetor und verglaste Giebelseite.

**Epoche III** •

Lagerschuppen: 172 × 95 × 74 mm •  
Rübenverladung: 190 × 63 × 67 mm





130174

## Silo mit Förderband

Für die Lagerung von Schüttgütern! Großes Hochsilo in grüner Ausführung und mit befahrbarer Ladezone für die Umladung auf LKW-Kipper sowie einem von einer Haube geschützten Förderband.

**Epoche III** - 281 × 58 × 192 mm

95



120260

## Doppelsilo

Zwei zylindrische Hochsilos mit großem Fassungsvermögen für die Lagerung und den Umschlag von Schüttgut. Die Beförderung erfolgt über Rohrleitungen. Begehrbar über Außenleiter und Laufsteg mit Geländer.

**Epoche IV** - 150 × 130 × 200 mm



130476

## 2 Industriesilos

Vielseitig einsetzbar im industriellen, gewerblichen oder landwirtschaftlichen Bereich.

**Epoche IV** - 66 × 42 × 130 mm



151051

**Bauarbeiter**



150932

**Handwerker**

130474

## Zementwerk

Zementwerk mit Bürogebäude, Vorratssilos und Durchfahrt für die LKW-Beladung.

**Epoche IV** - Patiniertes Modell - 207 × 90 × 225 mm



130951

## Altes Betonmischwerk

Betonmischwerk mit Vorratssilos und breitem Einfahrtstor.

**Epoche II** - Betonmischwerk: 150 × 115 × 222 mm -  
Bansen: 135 × 80 × 38 mm



**150925**  
**Am Bau**



97



130169

## Schotterwerk

Kleines Schotterwerk mit drei gereihten Hochsilokammern, Backenbrecher und LKW-Verladung. Begehbar ist das Schotterwerk über eine Stahltrappe, Plattformen und einem Laufsteg mit Geländer.

**Epoche III** • Neuheit 2018 • Patiniertes Modell • 170 × 200 × 210 mm

130171

## Beladungsturm Schotterwerk

Beladungsturm zur LKW- und Waggonverladung in einem Schotterwerk. Der zuvor auf Halden und in Speichersilos zwischengelagerte Schotter gelangt über ein Transportband in die Übergabestation, nachdem ein Dosierprogramm die verschiedenen Einzelkörnungen zu einem gewünschten Baustoffgemisch für den Hoch- und Tiefbau zusammengestellt hat. In der Wandkonstruktion aus Trapezblech ermöglichen raumhohe Fenster den Lichteinfall in den kleinen Industriebau. Besockte LKW fahren anschließend zur Verwiegung (Art. 130172).

**Epoche III** • 380 × 96,5 × 145 mm





130961

## Altes Schotterwerk

Schotterwerk in Holzbauweise mit 1-gleisiger Durchfahrt für Waggonbeladung (ohne Funktion).

**Epoche II** • 200 × 175 × 152 mm •  
Durchfahrtshöhe: 61 mm



130173

## Backenbrecher mit Förderband

Im Steinbruch! Modell eines Vorbrechers mit zwei Förderbändern, die die getrennte Zwischenlagerung des Schotters nach unterschiedlichen Körnungen ermöglichen. Abgesprengtes und mit Muldenkippern herantransportiertes Gestein gelangt über einen Trichter in den Backenbrecher, wo es gebrochen und zerkleinert wird.

Ein Transportband befördert anschließend das Material direkt in das Schotterwerk (Art. 130170), während das schwenkbare Förderband die unterschiedlich groben Körnungen auf Halden für die Verladung mit Radladern auf LKW verteilt. Antriebsteile für die Darstellung der Schwenkbewegung des Transportbandes sind im Bausatzumfang enthalten, sodass der Bausatz mit einem Servo (Art. 180726) nachgerüstet werden kann.

**Epoche III** • Bewegliches Modell •  
190 × 180 × 62 mm • Einbautiefe: 22,5 mm



## Know-how

### Kieshügelbau

**Nicht nur aufschütten! Mehr als nur Kies.**

Für einen schön geformten Hügel verwendet man als Basis entweder einen geformten Kegel aus Karton (kreisrund ausschneiden, Radius aufschneiden und zusammenkleben) oder noch besser man formt die Basis aus Styrodur. Dann flächig und reichlich mit dem braunen Colorfix-Color Leim (Art. 170660) einstreichen und das Schotter oder Kiesgranulat Ihrer Wahl aufstreuen. Mehrfach wiederholen bis zum gewünschten Resultat. Fertig.



150910

Steinbruchmitarbeiter

151072

Bergarbeiter

130945

## Förderanlage »Marienschacht«

Mit der Förderanlage, bestehend aus Schachthalle mit Fördergerüst und Fördermaschinenhaus, bekommt Ihre Anlage einen neuen, optischen Höhepunkt. Eine Schüttvorrichtung seitlich an der Schachthalle ermöglicht die Simulation einer Bahnverladung. Mit dem FALLER-Motor (Art. 180629, liegt nicht bei) können die beiden großen Seilscheiben im Fördergerüst in Bewegung gesetzt werden. Zur Ausschmückung der Umgebung benötigen Sie die FALLER-Kohle (Art. 170723).

**Epoche I** • Bewegliches Modell •  
260 × 175 × 275 mm



99



161566  
**MAN 635 »Kohlehandlung«**  
(BREKINA)



170723 (HO, TT, N)  
**Streumaterial Kohle**  
140 g



170303  
**Streumaterial Bruchsteine**  
650 g



130172

## LKW-Waage mit Bürogebäude

Lösen Sie Ihre Gewichtsprobleme. Modell einer LKW-Waage mit Betonfundament und eines zugehörigen Waagehäuschens mit flachem Pultdach. Überall dort einsetzbar, wo das Leer- oder Füllgewicht von Fahrzeugen ermittelt werden muss, etwa in einem Schotterwerk, einer Deponie oder in anderen Industriebetrieben. Modell aus einem Kunststoff- und Spezialkarton-Materialmix.

**Epoche III** • Patiniertes Modell •  
Lasercut-Modell • Büro: 120 × 60 × 38 mm •  
Waage: 165 × 45 × 1 mm

130470

## Alte Kohlenmine

Modell einer Kohlenmine in Holzbauweise mit diversen Be- und Entlademöglichkeiten.

**Epoche II** • Patiniertes Modell •  
420 × 370 × 190 mm



100



130944

## Grube »Fortuna«

Eine Kohleförderanlage mit Schachthalle und doppeltem Förderturm mit zwei Seilscheiben, die durch Zukauf des FALLER-Motors (Art. 180629, 12-16 V, Wechselspannung) angetrieben werden können. Motor liegt nicht bei. Das Fördermaschinenhaus mit Geräteschuppen und angebautem Öllager ist ebenfalls enthalten.

**Epoche II** • Bewegliches Modell •  
Patiniertes Modell • 520 × 200 × 310 mm

180623

## Industrieschornstein

In schwindelnder Höhe. Patiniertes Modell eines Industrieschornsteins mit massivem, quadratischem Sockel als überragendes Wahrzeichen Ihrer Modellanlage. Am Schlot angebracht sind eine eiserne Leiter sowie Schutzringe, die das Ziegelmauerwerk gegen Schiefstellung bewahren.

**Epoche I** • Patiniertes Modell • 60 × 57 × 335 mm





101

120253

## Kohlen-/Brennstoffhandlung

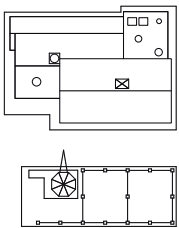

Kleinbetrieb mit überdachter Verladerrampe, in dem diverse Brennstoffe und Kohle in kleineren und größeren Mengen zu bekommen sind. Über den separat stehenden Kohlebunker wird mittels Verladekran die Kohle auf Transportmittel umgeladen. Diverse Ladegüter und Kohle liegen bei.

**Epoche II** • Patiniertes Modell • Gebäude: 236 × 170 × 162 mm • Kohlebunker: 207 × 80 × 110 mm



120254

## Kohlebansen



Großvolumige Bansen in Holzbauweise, in denen diverse Kohlsorten oder andere Schüttgutmaterialien gelagert werden können. Ideal für den bahnnahen Kleingewerbebereich oder im Hafenumschlagplatz. Ein Beutel mit Kohle liegt bei.

**Epoche II** • Patiniertes Modell • 189 × 100 × 31 mm

120241

## Trafohäuschen mit Strommasten

Ländliche Turmstation mit kleiner, quadratischer Grundfläche und einer Holzverschalung am Giebel, Biberschwanzeindeckung und seitlichen Isolatoren für den Anschluss der Freileitungen.

Zwei Strommasten liegen dem Bausatzt dafür bei.

**Epoche II** • 44 × 41 × 107 mm



120236

## 3 Trafostationen

Trafostationen in unterschiedlichen Baugrößen und Bauformen, für die Stromversorgung im industriellen und gewerblichen Bereich.

**Epoche III** • 28 × 38 × 29 mm •  
36 × 34 × 37 mm • 28 × 61 × 29 mm



120261

## Trafohäuschen mit Spitzdach

Relikt der Energieversorgung. Biberschwanzgedeckte Turmstation mit Hakenstützen und Stabisolatoren. Grau verputzt mit abblättrender Partie.

**Epoche III** • 43 × 41 × 101 mm



120239

## 3 Trafostationen »Backstein«

Fließend Strom. 3 Trafostationen unterschiedlicher Größe in Ziegelbauweise und mit verschiedenen Dachformen modernisieren Ihr Energienetz.

**Epoche IV** • Patiniertes Modell •  
62 × 28 × 29 mm • 37 × 28 × 29 mm • 36 × 34 × 37 mm



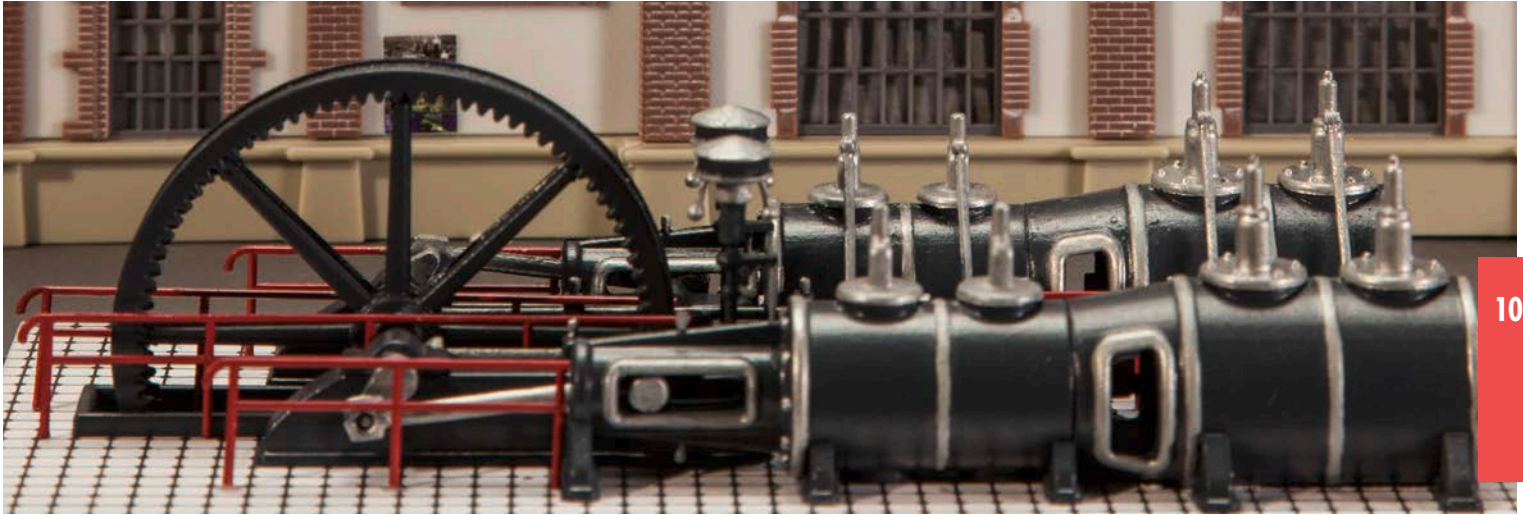

103

### Dampfmaschinenmuseum Werdau

Das Stadt- und Dampfmaschinenmuseum Werdau ist eines der ältesten Gebäude der Stadt. Erbaut wurde es 1781 für Friedrich August Baumgarten, dem Urgroßvater des späteren Erfinders des ersten lenkbaren Luftschiffes, Georg Baumgarten.

Mehr Infos für Interessierte:  
 ▶ [www.museum-werdau.de](http://www.museum-werdau.de)

180383

## Dampfmaschine

Ausstattung für Industriemodelle. 600 PS für Dampfkraftliebhaber bietet die liegende Dreifachexpansionsmaschine in Tandembauart nach einem Vorbild im Stadt- und Dampfmaschinenmuseum Werdau. Das Seilschwungrad kann mit dem FALLER Synchron-Bastelmotor (Art. 180629) betrieben werden.

**Epoche I** • Bewegliches Modell • 150 × 78 × 36 mm • Einbautiefe: 31 mm

130958

## Umspannwerk

Umspannwerk mit Isolatoren, Transformatoren, Leitungen etc.

**Epoche III** • 388 × 140 × 122 mm



130955

## Telegrafmasten

20 Stück. Eine Rolle »Kabel« zum Verspannen liegt bei (ohne elektrische Funktion).

**Epoche II**



180928

**4 Strommasten**

130383

## Windmühle

In friesischer Bauweise, mit gemauertem Unterbau, breiter Galerie und aufgesetzter Windmühle. Die mit Papiergewebe bespannten Windmühlenflügel werden durch den beigegefügtten Motor (12-16 V, Wechselspannung) angetrieben.

**Epoche I** • Patiniertes Modell • inkl. Motor • 180 × 180 × 320 mm



130381

## Windkraftanlage »Nordex«

Windkraftanlage mit Motor (12-16 V, Wechselspannung) und 3-flügeligem Rotor. Das Original steht an der Schwarzwaldhochstraße im Südschwarzwald und wurde 1996 in Betrieb genommen.

Achtung: Wahlweise in zwei Varianten baubar: mit Gitter- oder Betonmast (Teile liegen bei).

**Epoche V** • inkl. Motor • 80 × 80 × 360 mm •  
Einbautiefe: 40 mm • Flügeldurchmesser: 220 mm

130233

## Windmühle

Windmühle die aus Mühle und Wohnteil besteht. Ihre Flügel werden von einem Elektromotor (12-16 V, Wechselspannung) angetrieben.

**Epoche I** • inkl. Motor • 98 × 88 × 135 mm



130253

## Gärtnerei

Gärtnerei mit Wohnhaus, 3 gläsernen Gewächshäusern, 2 Frühbeeten, Strohbedeckungsmatten und Zubehörteilen. Erweiterbar durch Art. 130213.

**Epoche II** • Frühbeet: 90 × 21 × 10 mm (2 x) •  
Treibhaus 1: 110 × 68 × 67 mm •  
Treibhaus 2: 71 × 42 × 63 mm (2 x) •  
Wohnhaus: 108 × 90 × 110 mm

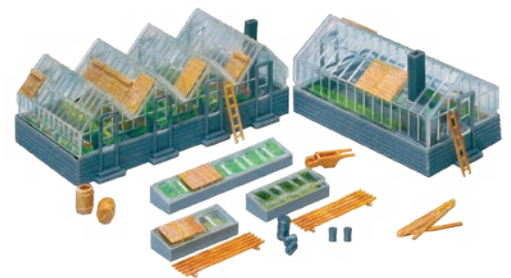

130213

## Kleine Gärtnerei

Gärtnerei mit 2 Treibhäusern, 3 Frühbeeten und Zubehörteilen.

**Epoche II** • Treibhaus 1: 92 × 47 × 58 mm •  
Treibhaus 2: 71 × 42 × 63 mm



151026

**Gartenarbeiter**

# H0 DIE STADT, DAS DORF





107

130808

## Justizvollzugsanstalt

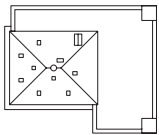

JVA in einem fünfgeschossigen Backsteinbau mit quadratischem Grundriss und flachem Zelt Dach. Als moderate Gestaltungselemente der Fassade dienen Gesimse, Verdachungen und ein umlaufender Zahnfries unter der Traufe. Hohe Mauern mit einem Zufahrtstor bilden den Gefängnishof der zwei Gebäudeseiten umschließt.

**Epoche II** • 311 × 252 × 215 mm



161632

## MB T2 Vario »Polizei«

- Bauzeitraum des Originals: 1996-2013  
 - seitliche Bedruckung: »Polizei«  
 (HERPA) • **Epoche V**



130809

## Klinik

Wohlbefinden für Patienten, Personal und Besucher. Krankenhaus bestehend aus vier unterschiedlich hohen, miteinander verbundenen Flachdach-Bauten mit klarer Geometrie und hellen Fassadenflächen.

Der gemeinsame Hauptzugang zu den drei- und viergeschossigen Funktions- und Bettenhäusern mit rückwärtigen Balkonen erfolgt über eine lichte Eingangshalle mit farblich akzentuierter Wandgestaltung (Design: Carsten Kruse), deren Glasfront sich über beide Geschosshöhen erstreckt. Die Zu- und Weiterfahrt der Krankenkraftwagen ermöglicht eine kleine, für Car System und Car System Digital geeignete Fahrzeughalle. Auf dem höchsten Gebäude mit sichtbarem Dachaufbau eines Aufzugs

verfügt die Einrichtung über einen Hubschrauberlandeplatz. Antriebsteile für den Aufzug (Gewindestange, Muttern, Kugellager) sind im Bausatzumfang enthalten. »Antriebseinheit«, Art. 180692 für den Aufzug, bestehend aus Motor, automatischer Endabschaltung und manuellem Umschalter, separat erhältlich.

**Epoche IV** • Neuheit 2018 • 414 × 357 × 185 mm

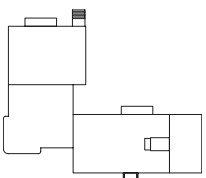



**150946**  
**Klinikpersonal**  
Neuheit 2018



**150933**  
**Am Unfallort**



**161559**  
**VW Touareg »Notarzt« (WIKING)**



**180371**

## Automatische Parkschraken

Modell einer automatischen Schrankenanlage mit zwei Standsäulen und freitragenden Schrankenbäumen als Zu- und Ausfahrtkontrolle für Parkplätze, Parkhäuser oder ein Firmengelände. Antriebsteile für die beweglichen Schlagbäume sind im Bausatzumfang enthalten.

**Epoche IV** • Bewegliches Modell •  
111 × 70 × 18,5 mm • Einbautiefe: 12 mm

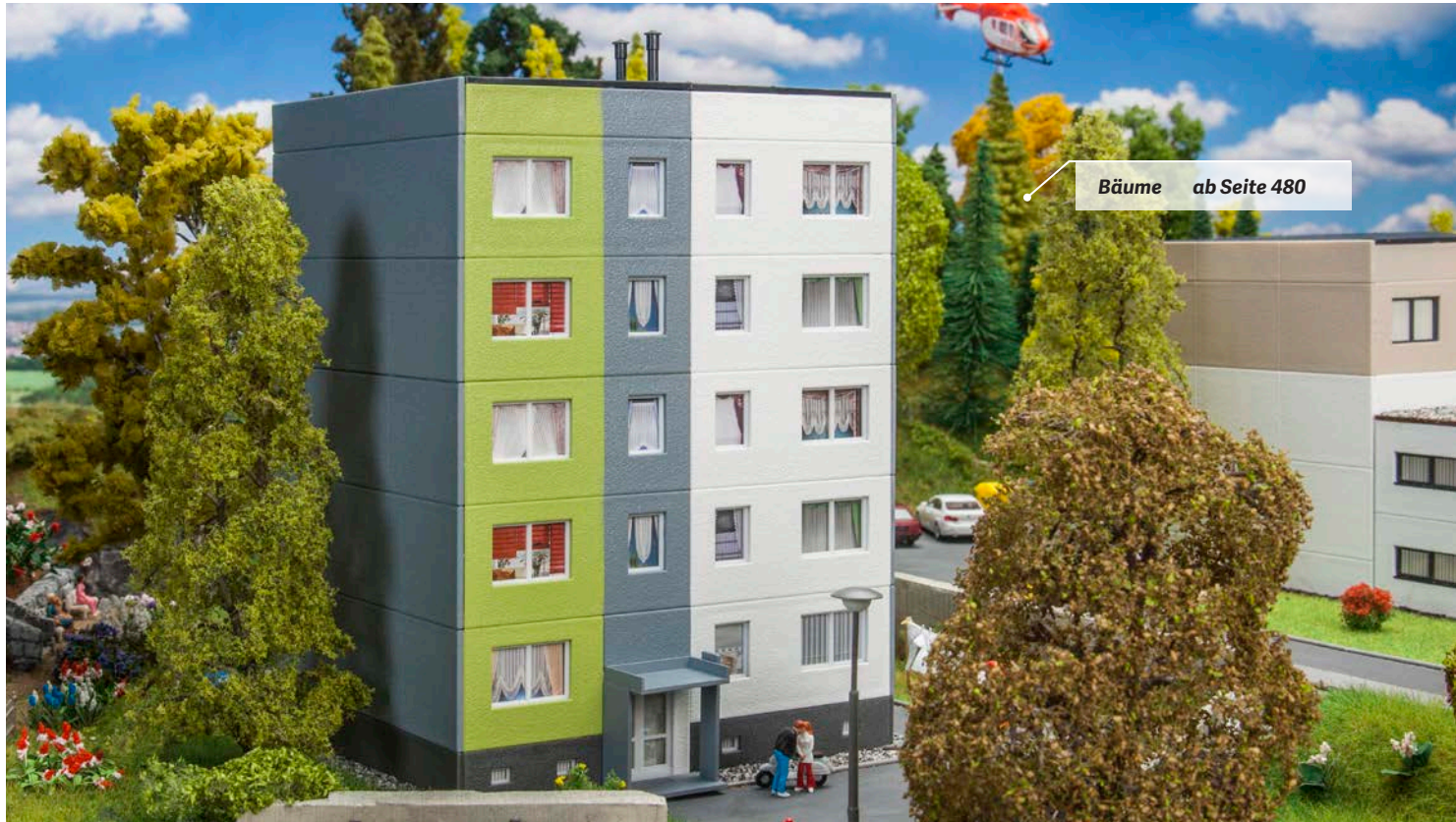

Bäume ab Seite 480

110

191735

## Schwesternwohnheim

5-stöckiger Hochbau mit Mauersockel und einem flächigen hellgrünen, grauen und weißen Fassadenanstrich an der Vorderseite des Plattenbaus.

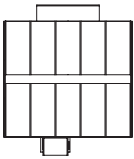

**Epoche VI** • Neuheit 2018 • 158 × 134 × 198 mm



130803

## Plattenbau P2/5

Hochbau in der DDR. Der Plattenbautypus P2/5 (die Zahl hinter dem Schrägstrich verweist auf die Anzahl der Stockwerke) ermöglichte im industriellen Geschosswohnungsbau erstmalig die Kombination genormter Einzelelemente und wurde aufgrund dieser Flexibilität zu einer der meistverwendeten Bauserien. Die Variante mit geringer Balkon- und Fensterbreite ist beispielsweise vermehrt in Halle (Saale) vorzufinden. Das Modell mit den roten Balkonbrüstungen besitzt auf der Vorder- und Rückseite des Gebäudes einen flächigen Fassadenanstrich.

**Epoche IV** • 135 × 156 × 181 mm





130801

## Plattenbau P2 Basispackung

Modulares Modell des in der DDR bis Ende der 60er Jahre am häufigsten gebauten Plattenbautypus. Zum Umfang der Basispackung gehören der um ein halbes Geschoss herausragende Sockel mit Eingängen, 3 Stockwerke mit Balkonen auf der rückwärtigen Seite sowie Drempel und Flachdach. Das Modell kann modifiziert auch als Relief im Anlagenhintergrund verwendet werden. Bitte beachten Sie: jeweils zwei ergänzende Stockwerke, um das Modell bis zu einer Geschosshöhe mit den üblichen 5-11 Stockwerken zu erweitern, enthält der Artikel »Plattenbau P2 Ergänzung« (Art. 130802).

**Epoche III** • 305 × 155 × 125 mm



130802

## Plattenbau P2 Ergänzung

Industrieller Wohnungsbau im Baukastensystem. Set mit zwei ergänzenden Stockwerken (Wandplatten und Balkone, Fenster, Deko-Maske) des Plattenbautypus P2, passend zum Artikel »Plattenbau P2 Basispackung« (Art. 130801). Bitte beachten Sie, dass ein Gebäudesockel und ein Dach nicht zum Bausatzumfang gehören.

**Epoche III** • 305 × 137 × 60 mm

130966

## Fernsehturm

Als Vorbild diente der bekannte Fernsehturm in Berlin, der auf dem Alexanderplatz steht. Ein in der Höhe imposantes Modell mit verglaster Rundkuppel, rot-weißem Mastaufsatz, an dessen Ende ein rot blinkendes Leuchtfeuerlicht angebracht ist. Das Modell ist auch zum Bau eines Dioramas bestens geeignet.

**Epoche III** • 150 × 150 × 1200 mm





130915

## Stadthäuserzeile »Goethestraße«

Bei dieser vierteiligen Gebäudezeile handelt es sich um Häuser, die um 1929 erbaut wurden und eine verzierte Stuckfassade mit Jugendstilelementen aufweisen. Die Häuserzeile besteht aus je zwei vier- und dreigeschossigen Gebäuden und lässt sich variabel aufbauen.

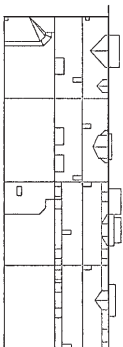

Mit den Gebäuden lassen sich »Prachtstraßen« ebenso gestalten wie das typische Hinterhofmilieu in der Stadt oder an der Bahnstrecke. Vorne Prachtstraße – auf der Rückseite typisches Hinterhofmilieu.

Wer mit dem Zug in Deutschland unterwegs ist, kennt – entlang der innerstädtischen Strecken – dieses Bild: das typische Hinterhofmilieu entlang der Bahnlagen. Eine für den Modelleisenbahner wichtige Szenerie,

die auf keiner Anlage fehlen darf. Die Rückfassaden sind alle in Ziegelbauweise gehalten, wie man sie fast überall in Deutschland findet (siehe kleine Abbildung).

**Epoche I** - 500 × 180 × 245 mm



130704

## Kaufhaus »Henninger«

Shopping-Tipp. Viergeschossiger Altbau mit Dachgauben und einer zweigeschossigen, modern verglasten Ladenfront. Der zweiflügelige Gebäudegrundriss und eine Befensterung auf allen Gebäudeseiten ermöglichen eine Platzierung des Modells auf einem Eckgrundstück zweier Straßenzüge oder als freistehenden Solitär.

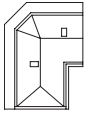

Epoche III • 210 × 155 × 223 mm



130910

## Polizeirevier »Goethestraße«

Städtisches Polizeirevier mit seitlicher Garagenzufahrt auf einem Eckgrundstück. Lebhaft strukturierte Altbaufassade mit massiven Fenstereinfassungen sowie Dachhäuschen und Lukarnen im Dachgeschoss.

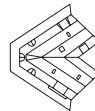

Epoche III • 250 × 205 × 225 mm



153042

Beim Einkaufen



150912

Kleine Band/Straßenmusiker



130916

### Stadteckhaus »Goethestraße 62«

Stadteckhaus in 4-stöckiger Ausführung, mit Dachgauben und Stuckverzierungen. Im Erdgeschoss befindet sich ein Ladengeschäft. Passend zu den Modellen der »Goethestraße« (Art. 130915).

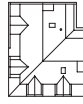

**Epoche I** • 119 × 98 × 217 mm

115



130906

### Stadteckhaus »Goethestraße 63«

Stadteckhaus in 4-stöckiger Ausführung mit Dachgauben und Stuckverzierungen.



**Epoche I** • 122 × 112 × 217 mm



130918

### Stadtendhaus »Goethestraße 88«

Ein Reihen-Endhaus in 4-stöckiger Ausführung, mit Balkonen, Erkervorbau, Kupferdach und Dachterrasse. Im Erdgeschoss befindet sich ein Ladengeschäft. Das Haus kann in der Höhe variabel gebaut werden, da die Stockwerke einzeln aufeinandergesetzt werden. Passend zu den Modellen der »Goethestraße« (Art. 130915).

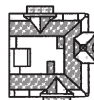

**Epoche I** • 164 × 148 × 270 mm

130447

## Stadthaus mit Kneipe

Mehrstöckiges Stadthaus, in dessen Erdgeschoss sich eine Kneipe mit kompletter Inneneinrichtung befindet.

**Epoche II** • Patiniertes Modell •  
135 × 125 × 200 mm



130446

## Pizzeria »Alfredo«

Renoviertes Stadthaus mit zwei Erkern und Pizzeria im Erdgeschoss.

**Epoche II** • Patiniertes Modell • 145 × 127 × 203 mm



130448

## Stadthaus »Allianz« + »Tee & Gewürze«

4-stöckiges Reihstadthaus, in dessen Erdgeschoss sich ein Allianz-Büro und ein Tee- und Gewürzladen befindet.

**Epoche I** • Patiniertes Modell • 125 × 183 × 203 mm



130445

## Paradies-Bar

Jugendstilhaus mit Ladenlokal im Erdgeschoss und Hinterhofanbauten. Einzelne Fenster können geöffnet werden. Vielseitige Reklame für eine Bar oder ein Bordell liegt dem Bausatz bei.

**Epoche II** • Patiniertes Modell • 125 × 183 × 208 mm



130449

## Stadtkino »Belaria«

Mehrstöckiges Stadthaus, in dem sich im Erdgeschoss ein Kino aus vergangenen Zeiten befindet. Mit breitem Eingang und Dekomaterial.

**Epoche III** • Patiniertes Modell • 145 × 175 × 200 mm

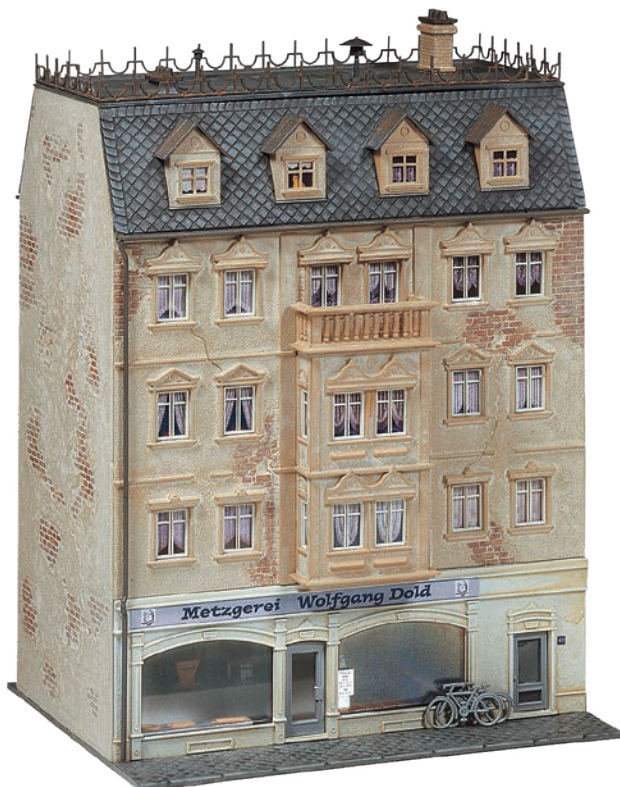

130451

## Stadtmetzgerei »Doid«

Klassische Stadtmetzgerei mit kompletter Inneneinrichtung, untergebracht in einem mehrstöckigen Stadthaus.

**Epoche VI** • Patiniertes Modell • 145 × 126 × 201 mm



130701

## Stadthäuserzeile »Beethovenstraße«

Lebendige Stadtszene! Die aus 4 Gebäuden bestehende Stadtzeile mit 2 Eck- und 2 Reihenhäusern bietet viele Variations- und Kombinationsmöglichkeiten. Im Erdgeschoss der einzelnen Häuser befinden sich jeweils Laden- und Geschäftsräume. In den oberen Etagen sind typische Altstadtwohneinheiten untergebracht. Die beiden Reihenhäuser können auch halbiert gebaut werden.

**Epoche III** • Gesamtmaße: 452 × 118 × 200 mm • Eckhaus 1: 118 × 118 × 200 mm • Eckhaus 2: 118 × 117 × 200 mm • Einfahrt: 47 × 5 × 43 mm (2 x) • Reihenhaus 1: 85 × 104 × 176 mm • Reihenhaus 2: 85 × 96 × 176 mm







130702

## 2 Reihenhäuser »Beethovenstraße«

Neu gestaltet! Renovierte Reihenhäuser mit Backshop und kleiner Galerie im Erdgeschoß. Im Dachgeschoß sind jeweils zwei kleine Dachgauben vorhanden. Die beiden Reihenhäuser sind eine ideale Ergänzung zur Stadtzeile »Beethovenstraße«, Art. 130701 und können auch halbiert gebaut werden.

**Epoche III** • Gesamtmaße: 170 × 104 × 176 mm •

Reihenhaus 1: 85 × 96 × 176 mm •

Reihenhaus 2: 85 × 104 × 176 mm

119



130703

## 2 Stadthäuser »Beethovenstraße«

Vollumfänglich saniert! Das Eck- und das Reihenhäuser der Beethovenstraße haben einen neuen Anstrich erhalten. Neben dem Telefonladen befindet sich ein Restaurant mit regionaler Küche. In den oberen Stockwerken sind Studentenwohnungen untergebracht. Das Reihenhäuser ist halbiert baubar.

**Epoche III** • Gesamtmaße: 202 × 118 × 200 mm •

Eckhaus: 117 × 118 × 200 mm • Einfahrt: 47 × 3 × 43 mm •

Reihenhaus: 85 × 104 × 176 mm



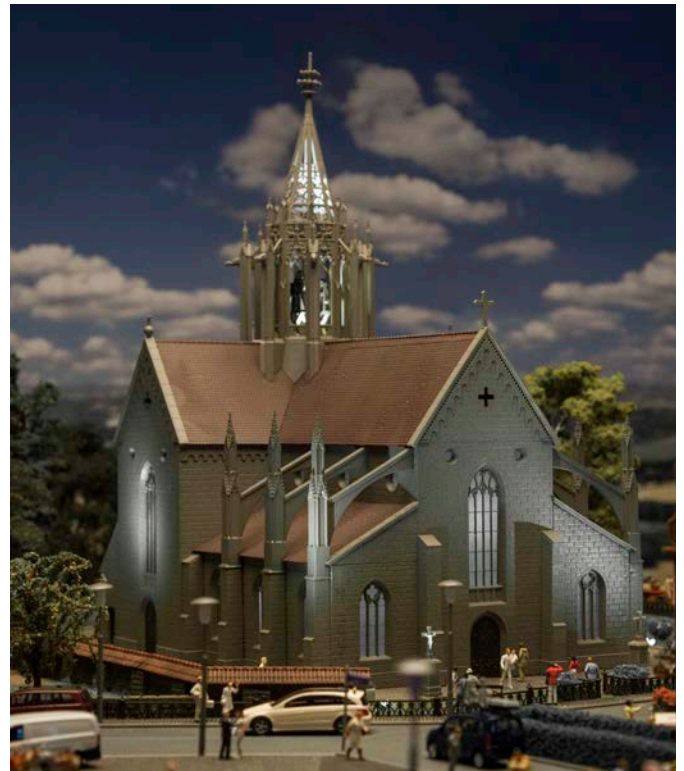

121

130598

## Kathedrale

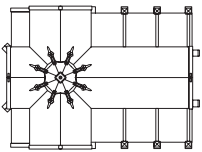

Modell eines mittelalterlichen Kirchengebäudes mit dreischiffigem Langbau, Querhaus und Chor mit Sakristei und Kapellenraum. Baukünstlerische Elemente der Gotik sind das reiche Maßwerk der Spitzbogenfenster, das stabilisierende Strebewerk mit Türmchen und der filigrane Vierungsturm mit bekrönender Kreuzblume.

**Epoche I** • Neuheit 2018 • Patiniertes Modell • 308 × 222 × 374 mm



150942

**Nonnen und Pfarrer**  
Neuheit 2018



150939

**Hochzeitgesellschaft**  
Neuheit 2018



180346

## Kirchenausstattungs-Set

Set mit verschiedenen Einrichtungsteilen und Gegenständen für die Ausstattung des Kircheninnenraums, wie ein Altar und Kirchenbänke, Orgel, Beichtstuhl, Kanzel, Kreuz und Taufbecken.

**Epoche I** • Neuheit 2018



130905

## Stadtkirche

Große, doppeltürmige Stadtkirche, mit verlängertem Hauptschiff, halbrunder Apsis, seitlich angebautem Sakristeieingang und farbenprächtigen, beleuchtbaren Fenstern.

**Epoche I** - 340 × 140 × 368 mm

130239

## Kleinstadt-Kirche

Kleinstadt-Kirche in 2-farbiger Klinkerbauweise, bunten Kirchenfenstern, schmaler Spitzhaube, großem Steinrelief an der Rückseite und diversen Ätzteilen zur Ausschmückung. Eine typische nordische Bauweise.

**Epoche II** - Patiniertes Modell - 200 × 118 × 270 mm





130599

## Kirche »St. Johann«

Schon von fern grüßen die bunt glasierten Ziegel des gotischen Kirchenbaus mit dem steinernen Glockenturm. Als Bauornament des einschiffigen Langhauses mit polygonalem Chorschluss dienen Maßwerkfenster mit Spitzbögen und auch das Strebewerk trägt zur ausgewogenen Gliederung der Wandflächen bei.

**Epoche I** - 212 × 109 × 260 mm

123



151021

**Hochzeitspaar**

130490

## Kleinstadtkirche

Die mit sakralen Motiven hinterlegten Fenster können effektiv beleuchtet werden. Es liegen Zwiebel- und Spitzturmmauben sowie Turmkreuz und Turmspitze zur Auswahl bei.

**Epoche I** - 240 × 129 × 340 mm





124



130492

### Stadthaus mit Passage

In der durchgehenden Passage liegen die Eingänge der unterschiedlichen Ladengeschäfte.

**Epoche III** - 108 × 108 × 165 mm



130493

### Altstadt-Café

Im Erdgeschoss des mehrstöckigen Stadthauses befindet sich ein gemütliches Café.

**Epoche III** - 116 × 130 × 150 mm



130497

### Kleinstadtwohnhaus

Mehrstöckiges Wohnhaus mit traufständigem Dach.

**Epoche III** - 78 × 115 × 146 mm



130498

### Stadthaus »Sport Meder«

Sportartikel aller Art werden in diesem Einzelhandelsgeschäft angeboten.

**Epoche III** - 80 × 75 × 175 mm



130494

## 2 Kleinstadthäuser mit Malergerüst

Eines der Häuser ist eingerüstet und wird momentan frisch gestrichen. Gerüstteile liegen bei.

**Epoche V** • 140 × 117 × 165 mm • 105 × 124 × 165 mm



130495

## 2 Kleinstadthäuser mit Erker

In einem der farblich unterschiedlichen Häusern befindet sich eine Bäckerei.

**Epoche V** • 62 × 103 × 142 mm • 62 × 110 × 152 mm



130496

## 2 Kleinstadthäuser

Im Eckgebäude der beiden Häuser ist ein Ladengeschäft mit Bio-Artikeln etabliert.

**Epoche III** • 68 × 91 × 146 mm • 75 × 118 × 150 mm



130499

## Stadthaus »Niederer Tor«

Stadthaus mit breitem Durchfahrtsbogen und seitlich geführter Fußgängerpassage. Für einspurigen Car System LKW-/Bus- und PKW-Verkehr geeignet.

**Epoche III** • 150 × 90 × 175 mm •  
Durchfahrtshöhe: 60 mm

130491

## Rathaus

Zweistöckiges, renoviertes Kleinstadt-Rathaus mit über Eck laufendem Arkadengang und dunklem Fachwerk im Obergeschoss.

**Epoche III** • 145 × 145 × 160 mm



130412

## Fahrschule »Fahrinsland«

Wohnhaus mit überdachtem Eingang und seitlich angebautem, über 4 Stockwerke reichendem, eingerichtetem Wintergarten. Im Erdgeschoss befindet sich die Fahrschule »Fahrinsland«.

**Epoche IV** • 115 × 107 × 152 mm

130414

## 2 Stadthäuser

Zwei mehrstöckige Wohnhäuser in unterschiedlichen Farbgestaltungen.

**Epoche II** • 75 × 112 × 145 mm •  
68 × 91 × 134 mm







130434

## Dönerbude

Fast-Food. Begehbare Imbissbude mit Straßentheke, unverwechselbar durch das gelbe Klinker-Mauerwerk und dem unregelmäßigen Grundriss.

**Epoche V** • Neuheit 2018 •

103 × 76 × 60 mm

127



130514

## Eiscafé

Eine oder zwei Kugeln? Kleine Eisdielen mit teilweise überdachter Terrasse und einladender Glasfassade. Ambiente schaffen die beiliegenden Werbefahnen, Sonnenschirme, Fahrradständer und Möbel für den Außenbereich.

**Epoche V** • 150 × 84 × 69 mm



130489

## Metzgerei/Bäckerei

Für alle mit gutem Geschmack. Metzgerei und Bäckerei als eingerichtete Ladengeschäfte in einem zweistöckigen Wohnhaus. Durch die großen Schaufenster erblickt man die Warenauslage und ein Snack am Stehtisch unter der berankten Pergola lädt zum kurzen Zwischenstopp ein. Zum Zubehör gehören zudem Fahrräder und Fahrradständer.

**Epoche IV** • 190 × 125 × 125 mm



130430

## 6 Reliefhäuser

Mit diesen halbiert baubaren Eck- und Wohngebäuden lassen sich kostengünstig und platzsparend Häuserzeilen an den Anlagen-Rückwänden errichten.

Mit den Artikeln 130431 und 130432 sind Häuserzeilen-Verlängerungen möglich.

**Epoche II** • Gesamtlänge: 406 mm • 65 × 45 × 137 mm • 76 × 65 × 152 mm • 62 × 47 × 142 mm • 76 × 52 × 143 mm • 62 × 58 × 152 mm • 65 × 47 × 139 mm



130431

## 2 Reliefhäuser

Reliefhäuser zum Bau von zwei halbiert gebauten Hintergrundmodellen.

**Epoche II** • Reihnhaus 1: 75 × 65 × 150 mm •  
Reihnhaus 2: 75 × 53 × 142 mm



130432

## 2 Reliefhäuser

Reliefhäuser zum Bau von zwei halbiert gebauten Hintergrundmodellen.

**Epoche II** • Reihnhaus 1: 61 × 57 × 150 mm •  
Reihnhaus 2: 61 × 47 × 142 mm



130466

## Abbruchhaus mit Bagger

Bestehend aus Rest-Fassaden und Giebel, mit tapezierten Innenwänden und sanitären Einrichtungen wie Badewannen, Heizkörper usw. Ebenfalls enthalten ist ein Einachs-Bauwagen und ein Abbruchbagger (Wiking).

**Epoche II** • Patiniertes Modell • 214 × 115 × 154 mm



130456

## Stadthaus in Renovierung

Dieses 2-stöckige Stadthaus wird von Grund auf durchrenoviert.

**Epoche I** • Patiniertes Modell • 170 × 136 × 170 mm

130401

## Altstadtmauer-Set

Sammelpackung zum Thema »Altstadtmauer«.

Das Set enthält die Elemente:

- Altstadtmauer mit angebautem Fachwerkhäus
- Altstadtmauer mit Treppenaufgang
- Altstadtmauerteil mit Wehrgang
- 2 Altstadt-Wehrtürme
- Altstadt-Stadttor mit angebautem Haus, beide Gebäude mit Durchfahrtsmöglichkeit.

Mit dieser preisgünstigen Grundpackung lassen sich bereits schon ideale Kombinationen erstellen. Unter Verwendung weiterer Teile aus dem Stadtmauer-Modulkonzept, wie den Artikeln 130402-130404, lassen sich die Gestaltungsmöglichkeiten vielfältig variieren.

- Epoche I** • Altstadt-Stadttor:  $79 \times 58 \times 251$  mm •  
 Altstadtmauer mit Fachwerkhäus:  $153 \times 75 \times 125$  mm •  
 Altstadtmauer mit Treppenaufgang:  $153 \times 48 \times 125$  mm •  
 Altstadtmauer-Wehrtürme  $45^\circ$ :  $60 \times 45 \times 125$  mm •  
 Altstadtmauer-Wehrtürme  $90^\circ$ :  $40 \times 40 \times 125$  mm •  
 Altstadtmauer:  $153 \times 37 \times 125$  mm •  
 Altstadtmauerstück:  $43 \times 24 \times 106$  mm •  
 Angebautes Haus:  $62 \times 48 \times 94$  mm

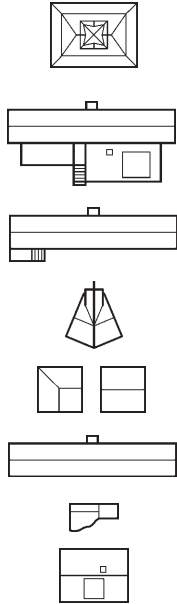

130403

## 2 Altstadt-Wehrtürme

Wehrtürme verwendbar für den Abschluss und die Verbindung von Altstadtmauerteilen. Je 1 Wehrturm in  $45^\circ$  und  $90^\circ$ . Der  $90^\circ$ -Wehrturm kann wahlweise als Winkel- bzw. als geradliniges Turmzwischenstück gebaut werden. Entprechende Teile liegen bei.

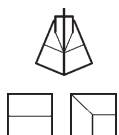

**Epoche I** •

- Altstadtmauer-Wehrtürme  $45^\circ$ :  $60 \times 45 \times 125$  mm •  
 Altstadtmauer-Wehrtürme  $90^\circ$ :  $40 \times 40 \times 125$  mm



130404

## Altstadtmauer

Altstadtmauer verwendbar zur Mauerverlängerung. In Verbindung mit den Wehrtürmen und zur Erweiterung des Artikels 130401 einsetzbar.

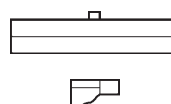

- Epoche I** • Altstadtmauer:  $153 \times 37 \times 125$  mm •  
 Altstadtmauerstück:  $43 \times 24 \times 106$  mm



Einige Grundrissvariationen »Altstadtmauer-Konzepte«

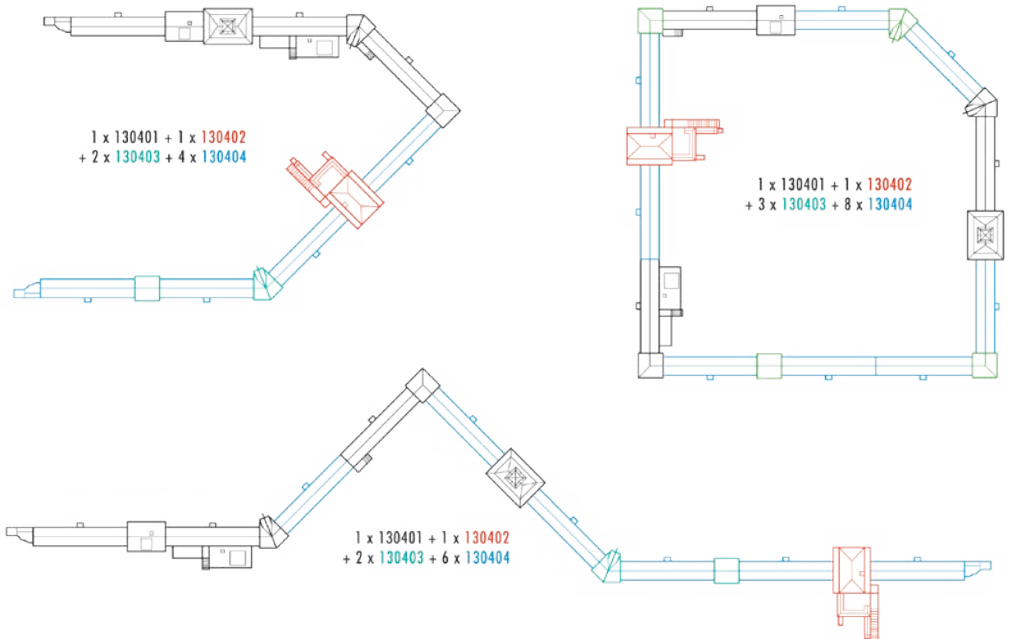

130406

## Stadttor mit Torhaus

Stadttor mit angebautem Haus auf der einen und einem Altstadtmauerteil auf der anderen Seite. Ideale Ergänzung zum Stadtmauerprogramm. Zur Durchfahrt von Car System Fahrzeugen geeignet. Der Torbogen hat am Scheitelpunkt eine Höhe von 62 mm. Die Durchfahrtsbreite beträgt 52,5 mm bis zu einer Höhe von ca. 39 mm, dann beginnt der Torbogen.

**Epoche I** - Patiniertes Modell - 175 × 55 × 250 mm





130402

## Altstadt-Turmhaus

Altstadt-Turmhaus mit angebautem Treppenaufgang. Eigenständig oder in Verbindung mit den Artikeln 130401-130404 verwendbar.

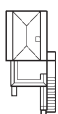

**Epoche I** • 100 × 52 × 215 mm



150907

**Passanten V**



150904

**Passanten IV**



130400

## Historisches Stadttor

Mittelalterkulisse. Modell in Anlehnung an das Klingentor in Rothenburg odT mit angrenzender Stadtmauer, Holztreppe und Wehrgang. Der imposante Turm mit den malerischen Erkern komplettiert die Neuauflage der Altstadtmauer-Kollektion Art. 130401–130404. Teile für einen höheren Aufbau als abgebildet im Bausatzumfang enthalten.

**Epoche I** • 227 × 114 × 385 mm •

Durchfahrthöhe: 40-60 mm • Durchfahrtsbreite: 40 mm



130922

## »Martinstor« Freiburg i. Br.

Ein imposantes Modell, das in nahezu doppelter Haushöhe das Stadtbild beherrscht, ohne dabei den romantischen Eindruck zu stören.

In dem nebenstehenden Gebäude, das auch getrennt vom Turm in einer Stadthäuserzeile verwendet werden kann, befindet sich im Durchgang die Eingangsfassade eines modernen Schnellrestaurants. Durch den vorgebauten Aufgang gelangt man über eine Wendeltreppe zum eigent-

lichen Turmaufgang. Mit den vier überdachten Ecktürmchen wurde das Turmoberteil in einer späteren Bauphase ergänzt.

**Epoche IV** - 112 × 78 × 390 mm

### Stadttore Freiburgs

Das Martinstor (im Mittelalter auch Norsinger Tor) in der Kaiser-Joseph-Straße ist im Vergleich zum Schwabentor der ältere der beiden noch erhaltenen Tortürme der mittelalterlichen Stadtbefestigung von Freiburg i. Br. Einst waren es fünf Tortürme, die mit einer Stadtmauer verbunden waren. Heutzutage sind nur noch die zwei der fünf erbauten Tortürme aus dem 12. und 13. Jahrhundert erhalten.

Im Laufe der Jahrhunderte wurde das Martinstor mehrfach umgebaut und diente zeitweilig auch als Gefängnis. Im Jahre 1900 wurde das Stadttor erneuert. Man erhöhte es von 22 auf 60 Meter und errichtete es im Stil des 15. Jahrhunderts. Auf der Innenseite befindet sich eine Schrifttafel, die an die Hexenverbrennung erinnert. (Quelle: Wikipedia)





130364

## Villa

Ein im Baustil der Jahrhundertwende gebautes, zweistöckiges Herrschaftshaus mit gemauerten Fenstereinfassungen, überdachten Säuleneingängen und Balkonen im Obergeschoss. Das Originalgebäude steht in Waldkirch/Breisgau.

**Epoche I** • 186 × 176 × 254 mm



135



130407

## Stadtvilla

Stadtvilla im Baustil der Jahrhundertwende, neu renoviert, mit Erkeranbau und seitlichen Balkonen.

**Epoche II** • 125 × 130 × 190 mm



130427

## Rathaus »Allmannsdorf«

Das Original steht in Allmannsdorf, in der Nähe von Konstanz (Bodensee) und wird heute nicht mehr als Rathaus genutzt.

**Epoche II** • 175 × 160 × 230 mm

130385

## Jagdschloss »Falkeneck«

Mit diesem Modell hat der Modellbauer die Möglichkeit, ein Jagdschloss mit Holz-Zugbrücke, umgeben von einem Wasser- oder Schlossgraben, in seine Anlage einzubauen.

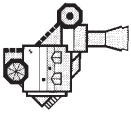

**Epoche I** • 188 × 134 × 225 mm



130500

## Storchenturm »Lahr«

Wiederauflage in neuer Farbgebung der mittelalterlichen Rundturmuine der Lahrer Wasserburg mit angrenzenden Mauerabschnitten.

Die um 1220 errichtete Tiefburg der Herren von Geroldseck dient der Stadt Lahr heute als Wahrzeichen.

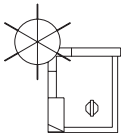

**Epoche I** • 171 × 154 × 170 mm





130245

## Schloss »Lichtenstein«

Bekanntes Modell auf der Schwäbischen Alb.

Als Standfläche ist dem Bausatz ein 40 mm hoher Berg beigegeben.

Hoch über dem Honauer Tal, auf der Schwäbischen Alb, liegt das imposante Schloss Lichtenstein, bekannt und berühmt geworden, vor allem durch Wilhelm Hauffs Erzählung »Lichtenstein«.

Leicht zu bauendes Modell mit geringem Platzbedarf. Speziell für den Hintergrund geeignet.

**Epoche I** • 243 × 143 × 172 mm

137



130285

## Ruine

Ruine aus der Ritterzeit; der gut erhaltene Turm wird als Aussichtsturm benutzt. Leicht zu bauendes Modell mit geringem Platzbedarf. Speziell für den Hintergrund geeignet.

**Epoche I** • 145 × 87 × 133 mm



130291

## Aussichtsturm

Aussichtsturm der mit seinem angebauten Kiosk als Ausflugsziel außerhalb einer Ortschaft stehen sollte. Leicht zu bauendes Modell mit geringem Platzbedarf. Speziell für den Hintergrund geeignet.

**Epoche I** • 115 × 62 × 135 mm

LIMITED PREMIUM MODEL  
**LIMITIERTES  
 PREMIUM MODELL**  
 MODÈLE PREMIUM LIMITÉ

138



130150

## Hallenbad mit Rutsche

Abtauchen vom Alltag. Ausgiebiges Badevergnügen bietet das moderne Freizeitbad mit lichtdurchfluteter Glasfront und einem Lamellendach, dessen Holzbalken eine Wellenstruktur nachbilden.

Der Eingangsbereich, die Umkleiden und Duschen befinden sich in einem hellen, einladenden Hauptgebäude neben der Schwimmhalle mit großem Kombi-Sportbecken, Sprunganlage, Startblöcken und einer Schwimmschleuse, die den leichten Wechsel zwischen Innen- und Außenbecken ermöglicht. Hier laden zwei runde Außenbecken mit abkühlenden Wasserattraktionen zum

Schwimmen unter freiem Himmel ein. Den Einstieg zur bunten Röhrenrutsche erreicht man über eine Wendelstiege im Rutschenturm. Ein Besuch lohnt sich auf alle Fälle. Limitiertes Modell.

**Epoche V** • Lasercut-Modell • 400 × 300 × 100 mm

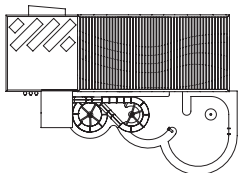



130322

## Architektenhaus

Funktion und Ästhetik! Modernes Kubus-Wohnhaus mit farblich kontrastierenden Baukörpern, weitläufiger Dachterrasse und gegenläufigen Pultdächern. Bodentiefe Fensteröffnungen im Erdgeschoss und große Balkone öffnen das Gebäude zur Gartenseite. Hängematte, Pflanzenkübel, Rankengewächs und eine Kette als Regenablauf setzen wohnliche Akzente. Für die Gebäude-Inneneinrichtung empfehlen wir den Bausatz Art. 180545.

**Epoche V** - 158 × 126 × 136 mm





130443

## Modernes Wohnhaus

Klare Linien, moderne Formensprache. Buntbesetztes Einfamilienhaus mit unterschiedlichen Geschosshöhen und gegenläufigen Pultdächern. Bodentiefe Fensterflächen, integrierte Lichtbänder und die großzügige Terrasse verschönern den Hausentwurf.

**Epoche V** • 159 × 135 × 96 mm

141



130302

## Haus »Solair«

Einfamilienhaus in Energiesparausführung, mit tief heruntergezogener Pultdachversion, Solarelementen, Balkon mit Ätzteilegeländer, offenen, hellen Räumen. Ergänzung durch die Gebäude-Inneneinrichtung Art. 180545.

**Epoche VI** • 200 × 200 × 122 mm



180545

## Gebäude-Inneneinrichtung

Die Packung enthält Einrichtungsgegenstände für Büro-, Wohn-, Schlafräume, Küche und Flur. LED-Raumbeleuchtung (3 Stück) liegt bei. Vielseitig verwendbar. (Wände und Böden liegen nicht bei).

**Epoche IV**



130393

## Haus »Siena«

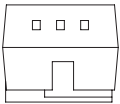

Modernes Wohnhaus mit Balkonen, Erkeranbau, überdachter Terrasse, innen liegendem Dachbalkon, Blumenkästen und weißem Vorgartenzaun.

**Epoche IV** • 163 × 137 × 114 mm

130394

## Haus »Prestige«

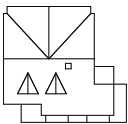

Einfamilienhaus mit Wintergarten und tief heruntergezogenem Dachunterstand für den Carport.

**Epoche V** • 176 × 166 × 100 mm







130396

### Haus »Türkis«

Modernes Einfamilienhaus der Firma WeberHaus, mit Garagen.

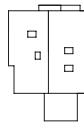

**Epoche IV** - 205 × 129 × 85 mm



130301

### Haus »Romantica«

Einfamilienhaus der Firma Hanse-Haus mit Holzbalkon im Dachgeschoss, ebenerdigen Erkeranbau, Terrasse und Holzfensterläden.



**Epoche IV** - 127 × 126 × 88 mm



130397

### Haus »Familia«

Haus Familia der Firma Hanse-Haus mit Balkon, Erkeranbau und Terrasse.



**Epoche IV** - 127 × 126 × 88 mm

130559

## Haus im Bau

Kurz vor dem Richtfest! Fertighaus im Aufbau. Errichtet sind bereits das gemauerte, zum Teil isolierte Erdgeschoss und das befensterte Obergeschoss. Das fehlende Dach ermöglicht Einblicke in die Raumaufteilung.

**Epoche IV** - 120 × 90 × 115 mm



130307

## Haus im Bau

Das Kellerfundament steht bereits und die Außenwände werden nun hochgemauert. Typisches Baustellenzubehör liegt bei.

**Epoche IV** - Patiniertes Modell - 120 × 106 × 61 mm

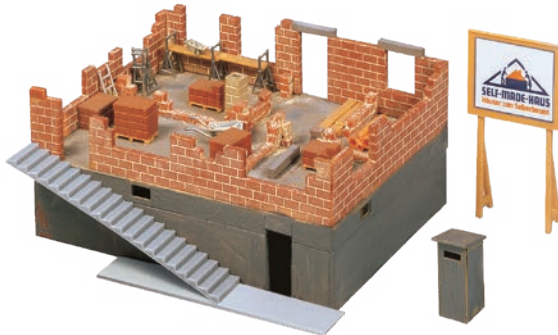

130303

## Einfamilienhaus im Bau

Mit grauen Hohlziegeln sind die Außenmauern und die Innenwände hochgemauert. Der Dachstuhl wurde bereits aufgerichtet.

**Epoche III** - 120 × 90 × 95 mm



130246

## Kleines Haus im Bau

Der Bausatz enthält Teile für ein Haus im Rohbau, das in verschiedenen Baustadien erstellt werden kann.

**Epoche III** - 80 × 75 × 65 mm



**150925**  
Am Bau



**151051**  
Bauarbeiter



**151091**  
Straßenkehrer und Kanalarbeiter



130463

## Siedlungs-Doppelhaus

Siedlungs-Doppelhaus mit Stufenwalmdach, in beiger Verputzausführung, Mansardenfensterreihen und einem mit Lattenzaun eingefriedeten Vorgarten.

Epoche II • 145 × 140 × 110 mm



145



130464

## Siedlungs-Doppelhaus

Mit Dachgauben, Mansardenfenstern mit Krüppelwalmdächern und einem umzäunten Vorgarten.

Epoche II • 145 × 140 × 110 mm

130622

## 2 Garagen

Set bestehend aus zwei baugleichen, hell verputzten Einzelgaragen mit Sockel, Einfahrtstor und einem roten und grauen Krüppelwalmdach. Je zwei kleine Seitenfenster und ein Dachfenster ermöglichen den Lichteinfall.

Epoche III • Neuheit 2018 • 64 × 45 × 47 mm (2 x)



180554

## Gartengestaltungs-Elemente

Epoche IV



130315

## Einfamilienhaus

Einfamilienhaus mit roten Wandgestaltungselementen, Terrassen-Bodenplatte und Ausschmückungsteilen. Auch für Anfänger leicht zu bauen.

**Epoche VI** • 101 × 117 × 83 mm



130316

## Einfamilienhaus

Einfamilienhaus mit grauen Wandgestaltungselementen, Terrassen-Bodenplatte und Ausschmückungsteilen. Auch für Anfänger leicht zu bauen.

**Epoche VI** • 101 × 117 × 83 mm



130317

## Einfamilienhaus

Einfamilienhaus mit gelben Wandgestaltungselementen, Terrassen-Bodenplatte und Ausschmückungsteilen. Auch für Anfänger leicht zu bauen.

**Epoche VI** • 101 × 117 × 83 mm



130318

## Einfamilienhaus

Einfamilienhaus mit weinroten Wandgestaltungselementen, Wintergartenanbau, Terrassenüberdachung und -bodenplatte und Ätzteilegeländer. Auch für Anfänger leicht zu bauen.

**Epoche VI** • 114 × 117 × 83 mm



130215

## Fachwerkhaus mit Garage

vorgesetztem Blumenfenster, Dachgaube und Vorgartenzaun.

**Epoche III** • 126 × 72 × 85 mm



130221

## Einfamilienhaus mit Fachwerk

Auch für Anfänger leicht zu bauen. Mit Ausschmückungsteilen.

**Epoche III** • 93 × 84 × 115 mm



130222

## Einfamilienhaus mit Fachwerk

Auch für Anfänger leicht zu bauen. Mit Ausschmückungsteilen.

**Epoche III** • 93 × 84 × 115 mm



130223

## Einfamilienhaus

Auch für Anfänger leicht zu bauen. Mit Ausschmückungsteilen.

**Epoche III** • 93 × 84 × 115 mm



130257

## Einfamilienhaus

Einfamilienhaus mit Fachwerk und Ausschmückungsteilen.

**Epoche II** - 115 × 95 × 115 mm



130200

## Haus mit Dachgaube

Es hat einen nach innen versetzten Eingang und einen Balkon.

**Epoche III** - 90 × 80 × 78 mm



130205

## Einfamilienhaus

Einfamilienhaus mit einer Loggia im Obergeschoss.

**Epoche III** - 131 × 82 × 73 mm



130216

## Klinkerhaus

Über den eingezäunten Vorgarten gelangt man zur Eingangstreppe. Mit Blumenfenstern und Dachgaube.

**Epoche III** - 91 × 72 × 85 mm



130204

## Siedlerhaus

Siedlerhaus mit kleinem Windfang vor der Haustür.

**Epoche III** - 100 × 83 × 77 mm



130607

## 2 Dorfhäuser

Gebäude-Set bestehend aus zwei schlichten, einstöckigen Wohnhäusern mit verputzter Fassade, Giebelfenstern und Ziegeldach mit variierenden Fassaden- und Dachfarben und weißer Farbgebung der Tür- und Fensterzargen sowie der Gebäudekanten als Kontrast.

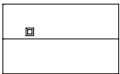

**Epoche I** • Neuheit 2018 • 106,5 × 64 × 62 mm (2 x)



130507

## 2 Klinkerhäuser

Set mit zwei einstöckigen, mit Klinkerfassaden ausgestatteten Häusern mit Satteldach. Die solide Backsteinoptik oder die typisch friesisch-rote Farbgebung orientieren sich an der Architektur Norddeutschlands.

**Epoche I** • 106,5 × 64 × 62 mm (2 x)



130609

## Klinkerhaus

Norddeutsches Wohnhaus, einstöckig, mit Sprossenfenstern und Ziegeldach. Als zurückhaltende Zierelemente dienen Fenster- und Türverdachungen sowie die Schornsteinköpfe über den beiden Giebeln.

**Epoche I** • Patiniertes Modell • Neuheit 2018 • 106,5 × 64 × 71 mm

130601

## Kate »Texel«

Patiniertes Modell eines schlichten, einstöckigen Wohnhauses mit Holzleistenfassade, Giebelfenster und einem Ziegeldach. Der seitliche Hauseingang wird mit einem Windfang geschützt.

**Epoche I** - Patiniertes Modell - 106,5 × 82 × 62 mm



130602

## Kate »Vieland«

Patiniertes Modell eines schlichten, einstöckigen Wohnhauses mit verputzter Fassade, Giebelfenster und einem Schieferdach.

**Epoche I** - Patiniertes Modell - 106,5 × 64 × 62 mm



130603

## Kate »Ballum«

Modell eines schlichten, einstöckigen Wohnhauses mit verputzter Fassade, Giebelfenster und einem Schieferdach. Fensterbänke, Plinthe und Gebäudekanten sind farblich abgesetzt.

**Epoche I** - 106,5 × 64 × 62 mm



150923

Landbevölkerung



153041

Hobbygärtner



151026

Gartenarbeiter





130506

## 2 Ferienhäuser

Set mit zwei einstöckigen, längs beplankten Holzhäusern mit Satteldach, eines davon mit angebautem Windfang. Fassadenfarben und -verkleidung orientieren sich an der fröhlichen Anmutung von Schwedenhäusern.

**Epoche I** • Haus 1: 106,5 × 82 × 62 mm •  
Haus 2: 106,5 × 64 × 62 mm

151



130608

## 2 Ferienbungalows

Gebäude-Set bestehend aus zwei massiven, einstöckigen Wohnhäusern aus Holz mit rechteckigem Grundriss sowie einem klassischen Jägerzaun. Farben der Sprossenfenster, Türen, Fassadenplatten und Satteldächer variieren.

**Epoche III** • Neuheit 2018 •  
Bungalow: 106,5 × 64 × 45 mm (2 x) •  
Zaun: 180 × 11 × 3 mm (2 x)



130606

## Ferienhäuser-Set

Feriansiedlung bestehend aus drei zeltförmigen Nurdachhäusern unterschiedlicher Farbgebung, jeweils mit großem Dachfenster und Bodenplatten mit Stufen zu den kleinen Terrassen. Als passende Ergänzung empfohlenes Zubehör: »Gebäude-Inneneinrichtung«, Art. 180545 und »Büroeinrichtung«, Art. 180454.

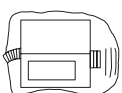

**Epoche III** • 138 × 101 × 70 mm (3 x)

130238

## Kirche

Ihr Turm hat ein auswechselbares Dach, so dass es dem jeweiligen Baustil des Ortes angepasst werden kann.

Drei verschiedene Dächer liegen bei.

Leicht zu bauendes Modell mit geringem Platzbedarf. Speziell für den Hintergrund geeignet.

**Epoche II** • 142 × 87 × 250 mm



130240

## Dorfkirche

Beschauliche Kirche mit einem spitzen Turm.

Leicht zu bauendes Modell mit geringem Platzbedarf. Speziell für den Hintergrund geeignet.

**Epoche II** • 117 × 114 × 208 mm



130236

## Dorfkirche

Mit einem spitzen Turm und einem Storchennest auf dem Dach.

Es besteht die Möglichkeit, diese Kirche wahlweise mit oder ohne Brettverschalung zu bauen.

Leicht zu bauendes Modell mit geringem Platzbedarf. Speziell für den Hintergrund geeignet.

**Epoche II** • 116 × 72 × 137 mm





130571

## Hofkapelle und Backhaus

Ländliches Ensemble bestehend aus einer teilverputzten Kapelle mit einem kupfernen Glockenturm auf Balken sowie einem Backhäuschen mit großem Ofen. Beide Modelle mit schindelgedeckten Natursteinmauern auf quadratischen Grundrissen.

**Epoche I** • Neuheit 2018 • Kapelle: 48 × 46 × 90 mm •  
Backhaus: 54 × 44 × 50 mm

153



130235

## Kapelle mit Wegkreuzen

Die Bildstöcke und Wegkreuze lassen sich vielseitig einsetzen.

**Epoche II** • 65 × 55 × 100 mm



130237

## Kapelle »St. Bernhard«

Kapelle mit aufgesetztem Glockentürmchen.

**Epoche II** • 98 × 64 × 120 mm



130243

## Bergkapelle

Ihre Besonderheit ist ein fein ziseliertes, schmiedeeisernes Gitter.

**Epoche II** • 71 × 71 × 66 mm



130437

## Gasthaus »Krone«

Ländliches Gasthaus, zweigeschossig mit Satteldach und Dachgauben, einer hölzernen, überdachten Außentreppe, die um zwei Gebäudeseiten führt, im Digitaldruck aufgebrachten Fenster- und Türeinfassungen sowie markanten blauen Fensterläden.

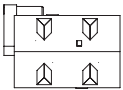

**Epoche I** - 158 x 114 x 160 mm



180663

## Lichterkette mit Lampions

2 Lichterketten mit je 5 Lampions.  
16 V Wechselspannung. 2 × max. 250 mm

180564

## Biergarten

Biergarten wie man ihn sich wünscht: mit Tischen, Stühlen, Eingangsschild, Sonnenschirmen, Ausschanktheke, beleuchteter Lichterkette (180 mm) und diversen Zubehörteilen. Variabel baubar.

**Epoche III** - 54 × 54 × 50 mm





130284

## Bootshaus

Es kann an jedem offenen Gewässer aufgestellt werden; ein Boot wird mitgeliefert.

**Epoche III** • 85 × 64 × 52 mm



130269

## Dorfwirtschaft

Das Umfeld ist mit einer Gartenlaube, einem Podium für die Musikkapelle, Tischen und Stühlen ausgestattet.

**Epoche II** • 145 × 145 × 96 mm



130314

## Gasthaus »Zur Krone«

Kleines Gasthaus mit angebautem Biergarten.

**Epoche III** • 167 × 105 × 100 mm



180957

**2 Tische und 12 Stühle**

**Epoche III** • Neuheit 2018



180910

**Sonnenschirme, Tische, Bänke**

**Epoche II**



180963

**5 Biertischgarnituren**

**Epoche III** • Neuheit 2018



130266

## Fachwerkhaus

Fachwerkhaus im ländlichem Baustil, mit gemauertem Untergeschoss und Treppenaufgang zum Eingangsbereich.

**Epoche II** • Patiniertes Modell • 165 × 102 × 118 mm



130259

## Zweifamilienhaus mit Fachwerk

Auch für Anfänger leicht zu bauen.  
Mit Ausschmückungsteilen.

**Epoche III** • 140 × 106 × 126 mm



130270

## Ländliches Fachwerkhaus

Haus mit Fachwerk und Ausschmückungsteilen.

**Epoche II** • 145 × 103 × 89 mm



130280

## Haus mit Storchennest

Typisch ländliches Haus mit äußerem Treppenaufgang in die Wohntage und Storchennest auf dem Dachfirst. Ein richtiges Storchennest mit »Bewohnern«, in der Natur kaum noch anzutreffen, hier als liebevolles Detail.

**Epoche I** • 117 × 115 × 104 mm



130282

## Pension »Edelweiß«

Mit aufwendig gestalteter, mehrseitiger »Lüftmalerei«-Bedruckung und einer Freiterrasse im ersten Stock. Tische, Bänke und Sonnenschirme liegen bei.

**Epoche II** • 154 × 150 × 104 mm



130286

## Pension »Rosel«

Ein Gästehaus mit Giebelbeschriftung und vielen Balkonen.

**Epoche III** • 100 × 87 × 77 mm



130287

## Berghaus

Berghaus mit weit heruntergezogenem Dach und Balkon.

**Epoche III** • 127 × 93 × 55 mm



130277

## Fachwerkhaus

Ländliches Häuschen mit Vordach und kleinen Anbauten.

**Epoche I** • 115 × 87 × 59 mm

130560

## Blumenladen

Sag's mit Blumen! Kleiner Blumenkiosk mit waagerechter Bepankung, Markise und Metallbedachung. Blumentröge und Flocken für die bunte Gestaltung der Auslage liegen dem Modell bei.

**Epoche III** • 110 × 41 × 55 mm



120135

## Kiosk und Pilzkiosk

Die Werbeschilder und die Zeitschriften liegen dem Bausatz bei.

**Epoche III** • Kiosk: 70 × 40 × 50 mm •  
Pilzkiosk: 50 × 50 × 60 mm

130212

## Kiosk

Kiosk mit Erfrischungen und Süßigkeiten. Dekobogen liegt bei.

**Epoche III** • 80 × 77 × 48 mm

180587

## 2 Bus-Wartehäuschen

Bus-Wartehäuschen in Holzbauweise, wie sie häufig in kleinen Städten und Gemeinden zu finden sind.

**Epoche III** • 61 × 32 × 37 mm • 72 × 26 × 36 mm







159

130378

## Imkerei

Stand für den Straßenverkauf von Honig und Schnaps. Ein überdachtes Bienenhaus mit strohgeflochtenen Bienenkörben (ohne Bienen) und frei stehende Bienenkörbe sind mit enthalten.

**Epoche II** • 60 × 41 × 62 mm • 44 × 32 × 47 mm

180385

## 2 Bienenwagen

Lecker Honig! Zwei Wanderbienenwägen aus Holz für den mobilen Imker, der in unterschiedliche Gebiete mit seinen Bienenvölkern zieht. Je nachdem, wo sich die günstigere Tracht bietet. Die Bienenvölker werden übereinander gestapelt und in sogenannten Hinterbehandlungsbeuten, den Bienenwohnungen, bearbeitet.

**Epoche III** • Patiniertes Modell •  
92 × 46 × 43 mm • 70 × 37 × 37 mm



150911

An der Bushaltestelle



150919

Beim Imker



153042

Beim Einkaufen



130299

## Berghütte

Ein Blockhaus mit Axt, Säge und Schubkarren, das unbedingt im Wald aufgestellt werden sollte.

**Epoche II** • 73 × 52 × 43 mm



130293

## Waldhütte

Waldhütte im Blockhaus-Stil; ein Geräteschuppen ist angebaut.

**Epoche II** • 83 × 78 × 40 mm



130288

## Holzlager

Holzlager mit Stämmen, Balken, Brettern und Holzleisten.

**Epoche I** • 130 × 86 × 56 mm



130294

## Lattenscheune

Lattenscheune als Nebengebäude zu Anwesen oder Bauernhöfen verwendbar.

**Epoche I** • 106 × 63 × 55 mm

130185

## Holzschuppen

Kleiner Holzschuppen mit Satteldach, wahlweise geschlossen oder offen baubar. Vielseitige Nutzung, etwa als Remise für landwirtschaftliches Zubehör oder Futterstelle. Wände und Dach des Modells sind effektiv gealtert.

**Epoche I** • Patiniertes Modell • 80 × 63 × 46 mm



180561

## Heuernte

Diese Packung enthält alles, was bei der Heuernte anfällt: mehrere Heuhaufen, zusammengerechte Heureihen, beladener Heuwagen, Sensen und Zubehörteile. Heufasern und Klebstoff liegen bei.

**Epoche I**



161



130334

## 2 Heustadel

Heustadel in Holzbauweise, wie sie im Alpenland häufig auf den Wiesen und an steinigen Hängen stehen.

**Epoche II** • 75 × 65 × 50 mm (2 x)



130290

## Jägerhochsitz

Zu seiner Ausrüstung gehören ein Futterstand, ein Brunnen und 3 Tannenbäume.

**Epoche I** • Jägerhochsitz: 68 × 67 × 81 mm •  
Futterstand und Brunnen: 44 × 41 × 40 mm

130605

## Norwegisches Haus

Norwegische Zimmermannsarbeit. Lasercut-Modell eines zweistöckigen Wohnhauses im Blockhüttenstil mit waagrecht geschichteten Balken, einem Vordach am Hauseingang, seitlichem Anbau und Dachbegrünungen mit niedrigwüchsigen Pflanzen, durch die sich das Haus farbenfroh in die Umgebung einfügt.

**Epoche IV** • Lasercut-Modell •  
142 × 142 × 75 mm



130570

## Waldhütte

Für den Bau an Hanglagen. Lasercut-Modell einer Fachwerkhütte in Ständerbauweise über einem gemauerten Kellergeschoss nach einem Originalvorbild im Siegerland. Der Grundriss ist in zwei Zonen aufgeteilt, neben dem Wohnteil mit Fensterläden, Außenkamin und kleiner Photovoltaikanlage, gibt es einen ebenfalls beheizbaren Anbau.

Eingangstüren finden sich auf beiden Geschossen.

**Epoche I** • Lasercut-Modell • 95 × 104 × 76 mm



150935  
Forstarbeiter



150934  
Rund um's Tiergehege



150937  
Tiergehege



163

130519

## Forsthaus

Was du heute kannst erlegen... Zweistöckiges Jagdhaus auf einem Steinsockel und mit grüner Schindelverkleidung, das sich perfekt in den umliegenden Wald einfügt. Zu den Besonderheiten des Modells gehören der dritte Giebel, die Dacheindeckung aus zweierlei Ziegeln und das exponierte Geweih als Fassadenschmuck über dem Hauseingang. Stilles Örtchen und Kellerfalle finden sich auf der rückwärtigen Seite. Einzelne Dachziegel können auf Wunsch durch beiliegende Glasziegel ersetzt werden.

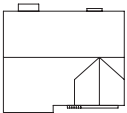

**Epoche III** • Patiniertes Modell • 138 × 120 × 110 mm



130517

## Käserei

Mit Laib und Seele! Traditionelle Käserei der bäuerlichen Erzeuger mit einem kleinen Ladengeschäft für die regionalen Köstlichkeiten im Erdgeschoss. Der helle, einladende, eineinhalbgeschossige Bau mit Walmdach ist komplett schindelverkleidet und verfügt über einen modernen Außenkamin. Im oberen Stockwerk besteht die Möglichkeit Käsetücher an einer Stange zum Trocknen aufzuhängen.

Als weithin sichtbare Werbeelemente werden im Außenbereich überdimensionale Milchkanne und ein alter Käsekessel genutzt.

**Epoche III** • 167 × 121 × 99 mm





130558

## Altes Bauernhaus

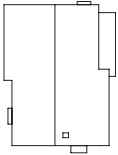

Aus der beliebten Bauernhausreihe. Quergeteilter, zweieinhalbgeschossiger Eindachhof mit gemauertem Sockel. Das Fachwerkobergeschoss des kombinierten Wohn- und Wirtschaftsgebäudes ist zur Wetterseite hin mit Schindeln verkleidet. Backhäuschen und ein rückwärtiger Schuppenanbau erweitern die Nutzfläche. Feldkreuz und eine kleine Umzäunung gehören zum Bausatzumfang.

**Epoche I** • Patiniertes Modell • 190 × 140 × 145 mm



180381

## Misthaufen mit Kran

Kleiner, stationärer Kran mit Heu- und Mistgreifer sowie Servo-Antriebsteilen für die Links-Rechts-Drehung. Die passende Mistkuhle ist im Bausatzumfang enthalten.

**Epoche II** • Patiniertes Modell • Bewegliches Modell •  
Kran: 30 × 100 × 80 mm • Misthaufen: 90 × 70 × 33 mm



180386

## Jauchewagen

Natürlicher Dung. Zweiachsiger Jauchewagen mit einem alten Holzfass mit Eisenringen für die Ausbringung von Jauche auf Wiesen und Feldern. Gezogen wurde der Wagen von einem Kuh- oder Pferdegesspann. Modell in zwei verschiedenen Größen baubar.

**Epoche I**



165

130557

## Scheune mit Hocheinfahrt

Sinnbild des Landlebens. Freistehende, zweigeschossige Scheune mit drittem Giebel und unterschiedlicher Ziegelseindeckung. Fassadenbretter, gemauerte Wände, Eternitplatten, Putz und ein Fachwerkobergeschoss zur Giebelseite verleihen dem geräumigen Wirtschaftsgebäude mit der seitlichen Überdachung seinen ursprünglichen Charakter. Die Fahrt im Erdgeschoss und die Hocheinfahrt zum Heuboden verschließen massive, zweiflügelige Holzscheunentore. Ein Steg für die Zufahrt in das obere Stockwerk liegt dem Bausatz bei.

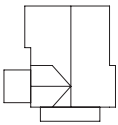

**Epoche I** • Patiniertes Modell • 155 × 150 × 130 mm



180396

### Klohäuschen mit Servo

Rustikales Toilettenhäuschen aus Holzplanken mit Pultdach, Grundplatte und Antriebsteilen für die Bewegung der Tür mit dem beiliegenden Servo. Zum Bausatzumfang gehören außerdem eine Hundehütte in gleicher Farbgebung sowie eine Figur.

**Epoche I** • Patiniertes Modell • inkl. Servo •

Toilettenhaus: 31 × 30 × 32 mm •

Hundehütte: 18,5 × 15 × 13 mm • Einbautiefe: 27,5 mm



180387

### Brunnen und Quelleinfassungen

Zweckbauten für die Einfassung von Quellen. Set bestehend aus einem gemauerten Brunnenhäuschen mit Treppengiebel und einer Quellfassung mit antikisierender Wandgliederung. Verschiedene Schachtabdeckungen ergänzen den Bausatzumfang.

**Epoche I** • 51 × 51,5 × 33,5 mm • 79 × 12 × 42 mm



130533

# Bauernhaus im Umbau

Fortsetzung der beliebten FALLER-Bauernhaus-Reihe. Halboffene Darstellung eines zweistöckigen, ländlichen Wohnhauses mit drittem Giebel und zweierlei Dacheindeckung, das einer Sanierung unterzogen wird, so dass die eingerüstete Fachwerkseite lediglich das Holzskelett (in Echtholzausführung) ohne Mauerwerk in den Ausfachungen aufweist. Die restlichen Fassaden sind zum Teil verputzt, zum Teil mit Schindeln verkleidet und im Giebel Holzverkleidet.

**Epoche III** • Lasercut-Modell •  
188 × 127 × 122 mm



180333

## Güllegrube

Zugänglicher, runder Betonhochbehälter für die Sammlung und Lagerung der Gülle, mit Zaunsäulen, Drahtware, einer Pumpe und Zu- und Ablaufleitungen für die Befüllung bzw. Entnahme des Düngers.

**Epoche III** • Patiniertes Modell •  $\varnothing$  142 × 38 mm •  
Breite mit Treppe: 158 mm



150930

**Gebäudesanierung**



150938

**36 Tiere auf dem Bauernhof**

Neuheit 2018





130370

## Dreiseit-Hof

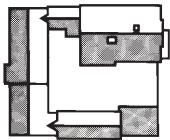

Das Modell besteht aus: Wohngebäude in Fachwerkbauweise, Schafstall, Scheune, Schweinestall mit angebautem Lattenzaun, Zubehörteilen wie Hundehütte, Mistwagen, Storchennest auf dem Dach etc. Die Elemente lassen sich auch getrennt voneinander bauen.

**Epoche I** • 225 × 325 × 120 mm



161588

**MF Traktor mit Hackschnitzel-Anhänger (WIKING)**



161536

**MF Traktor mit Anhänger (WIKING)**



151060

**Auf dem Bauernhof**



154004

**Kühe, braun gefleckt**

# H0 REGIO, FARM



# SCHWARZWALD

Heimvorteil! Auf eine erstklassige Modellanlage gehören echte Highlights. Erleben Sie die malerische Landschaft des Schwarzwalds mit seinen charakteristischen Bausätzen, Tannen und vielfältigen Szenen.



169



130576

## Schwarzwaldhof

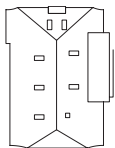

Großer, zweistöckiger Schwarzwaldhof in Fachwerkbauweise mit weit herabgezogenem Krüppelwalmdach, Hocheinfahrt und seitlichem Eingang. Zum Gebäudetyp passende Zubehörteile, wie ein als Blumentrog genutzter Jauchewagen, Sensen, Leitern und weitere Ausschmückungsteile liegen dem Modell bei.

**Epoche I** • Neuheit 2018 • Patiniertes Modell • 226 × 171 × 125 mm



180457

## Brennereinrichtung

Edle Tropfen! Kleine Brennereinrichtung für die Herstellung von Spirituosen, bestehend aus zwei Destillationsanlagen, einem Kochkessel, einer Zentrifuge, Kannen und Eimern.

**Epoche I**

130577

## Kinzigtäler Speicher

Nach dem gleichnamigen Tal benanntes Speichergebäude mit Baumtrotte nach einem Originalvorbild im »Freilichtmuseum Vogtsbauernhof« mit gemauertem Untergeschoss mit Ecksteinen, einem Holzgezimmerten Ober- und Zwischengeschoss und einem Halbwalmdach. Die Stirnseite des Gebäudes gliedert ein sogenanntes Wetterdächle und ein rechtwinklig umbiegender Laubengang, der über die seitliche Außentreppe betreten wird.

**Epoche I** • Neuheit 2018 •  
Patiniertes Modell • 125 × 116 × 88 mm



150945  
**Kartoffelernte**  
Neuheit 2018

151007  
**Auf dem Bauernhof**



130578  
**Mühle »Hübschentäl«**

Lasercut-Modell einer historischen Getreidemühle mit Schindeleindeckung nach einem Originalvorbild im Gütenbacher »Hübschentäl«. Die Giebelseite mit dem großen Mühlrad, das über die Wasserkraft des Bachlaufes und über ein Hochgerinne angetrieben wird, schützt ein Walmdach. Neben einem Mühlstein lädt eine kleine Sitzbank zum Verweilen ein.

**Epoche I** • Neuheit 2018 • Lasercut-Modell • Bewegliches Modell •  
98 × 78 × 60 mm • Einbautiefe: 12 mm



171



130539

## Tagelöhnerhaus »Oberprechtal«

Historisches Tagelöhnerhaus in Anlehnung an ein Vorbild aus dem Jahre 1819 im Schwarzwälder Freilichtmuseum Vogtsbauernhof. Der zweistöckige Bau mit Außentreppe, seitlichem Unterstand und schindelgedecktem Krüppelwalmdach besitzt einen um zwei Fassadenseiten umlaufenden Balkon im 1. Obergeschoss und einen zweiten, im Giebel durch den Dachüberstand geschützten Balkon.

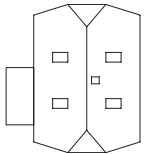

**Epoche I** - 144 × 130 × 114 mm

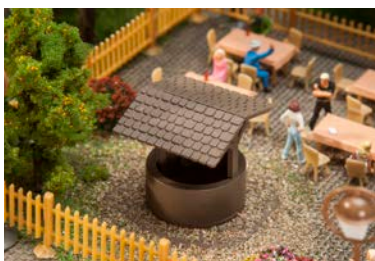

180947

### Ziehbrunnen

Zylinderförmiger Tiefbrunnen mit Ziehvorrichtung und Dach.

**Epoche I** - 40,5 × 34 × 31 mm



180332

### 2 Gastanks

Energiekomfort für Selbstversorger! 2 oberirdische Lagerbehälter für Flüssiggas für die standfeste Aufstellung im Freien.

**Epoche IV** - 31 × 15 × 18 mm (2x)



180497

### Trafohäuschen

Vorsicht, Hochspannung! Heller Trafoturm mit quadratischem Grundriss, Satteldach und eingelassenen Stahlträgern mit Stützisolatoren.

**Epoche II** - Neuheit 2018 - 44 × 41 × 107 mm



130366

## Schwarzwaldhof

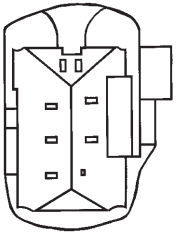

Ein Traummodell von einem Schwarzwaldhof, das überall in den Tälern, Wiesen- und Waldlandschaften im Anlagenhintergrund seinen idealen Stellplatz findet. Ausgestattet mit vielen, typischen, liebevoll gestalteten Zubehörteilen. Wer kennt sie nicht, die Schwarzwald-Höfe mit den schindelgedeckten, weitläufigen Dächern, den liebevoll gestalteten Balkonen und Galerien, dem seitlich angebauten Milchhäuschen zum Kühlen der Frischmilchkannen, dem Misthaufen vor den Stallungen und dem rückseitig angebauten Einfahrhäuschen, über das man in den Dach- und Speicherraum gelangt. Solche Höfe finden sich über das Land in den Schwarzwald-Regionen verstreut.

**Epoche I** • 270 × 240 × 165 mm

130387

## Kleines Schwarzwaldhaus

Mit schindelgedecktem Dach und einem seitlich angebrachten Wasserrad, das nachträglich durch den Einbau eines Motors (Art. 180629, 12-16 V, Wechselspannung) angetrieben werden kann. •

**Epoche III** • Bewegliches Modell •  
155 × 125 × 123 mm





173

130534

## Schwarzwaldhof mit Strohdach

Der Alltag vergangener Jahrhunderte! Mächtiger Schwarzwaldhof, der unter einem weit herabgezogenen, halb mit Stroh, halb mit Schindeln gedeckten, Walmdach Wohnhaus, Stall und Scheune vereint. Über dem aus Natursteinen gemauerten Kellergeschoss erhebt sich eine weiß verputzte Etage mit begrünten Balkonen, ein seitliches Milchhäuschen mit Brunnen, zu dem Stiegen führen, und die Hocheinfahrt zur Tenne. Zur Stallseite befindet sich ein Misthaufen. Sensen, Leitern und diverse Kleinteile gehören zum Zubehör des aufwendig gealterten Modells.

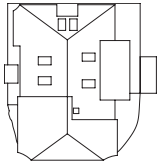

**Epoche I** • Patiniertes Modell • 230 × 220 × 145 mm



130367

## Schwarzwaldhaus

Ein kleineres, typisches Schwarzwaldhaus, das ideal in den Wiesen und Waldlandschaften im Anlagenhintergrund seinen Stellplatz findet.

**Epoche I** • 165 × 110 × 113 mm



130388

## Hexenlochmühle

Das romantisch gelegene Original wurde 1825 erbaut und ist noch heute in Betrieb.



Die beiden Wasserräder werden beim Original durch einen Zulauf von oben her angetrieben und drehen sich entgegengesetzt zueinander. Das Modell ist mit einem Motor ausgestattet (12-16 V, Wechselspannung), der gleichzeitig auch das Sägegatter auf- und abbewegt. Mit Geländeteil.

**Epoche I** • inkl. Motor • 310 × 130 × 115 mm

### Ausflugstipp im Ferienland Schwarzwald

Die als Sägemühle errichtete Hexenlochmühle ist eine der schönsten, typischen alten Schwarzwaldmühlen und ein beliebter Ausgangspunkt für Wanderungen. Namensgebend ist das zwischen St. Märgen und Furtwangen gelegene, schluchtartige Tal mit dem Namen »Hexenloch«. Die Mühle beherbergt ein Restaurant sowie Geschäfte. Das FALLER-Modell ist seit 1982 ununterbrochen im Sortiment.

130225

## Wassermühle mit Pumpe

Mit »von oben« angetriebenem Wasserrad. Diese Mühle kann mit richtigem Wasser betrieben werden. Der Bausatz enthält eine Spezial-Elektropumpe (12-16 V, Wechselspannung) und eine Bodenwanne. Die Pumpe wird in das Bergstück eingebaut; sie transportiert das Wasser aus der Wanne in die Wasserrinne. Von dort fließt das Wasser über das Mühlrad, treibt es an und läuft in die Bodenwanne zurück.

**Epoche I** • 240 × 130 × 100 mm







130323

## Materialseilbahn

Alpzubringer! Einspurige Kleinpendelbahn mit zwei unterschiedlichen Transportgondeln für die verschiedensten Einsatzbereiche in unzugänglichen Gebirgsgebieten.

Während Güter in der offenen Holzkiste transportiert werden (zum Zubehör gehören Milchkannen), eignet sich die überdachte Lore zusätzlich für den Transport einer Person. Die Materialseilbahn dient zur Erschließung der Berghöfe oder dient Bergsportlern als Zubringer in Höhenlagen. Die Berg- und Talstation in offener Bauweise sind holzverkleidet und ihre Dachteile gealtert. Der Antriebsmotor befindet sich in der schindelgedeckten

Berghütte mit rückwärtigem Anbau, Rastbänken, Holzofen und Kamin. Antriebsmotor und Steuerung sind im Bausatzumfang enthalten.

**Epoche II** • Patiniertes Modell • inkl. Motor •  
 Bergstation: 83 × 58 × 52 mm • Talstation: 50 × 42 × 42 mm •  
 Abstand von Berg- und Talstation: max. 1000 mm •  
 Steigung: max. 25°

# BODENSEE

Warum in die Ferne schweifen? Die Schönheit des schwäbischen Meeres kennt viele Facetten: die Inseln, verträumte Altstädte, Fährschiffe und Segeljachten, Strandbäder sowie biologischen Obst- und Weinbau.

176



130908

## Weingut mit Gartenwirtschaft

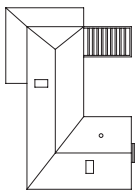

Herrschaftliches Weingut in schöner Fachwerkoptik. Regional typisches Modell, dass mit vielen Kleinteilen, Gartentischen und Stühlen sowie weiteren Ausgestaltungselementen (Material für Blumen und Ranken) viel zu bieten hat. Auch als Hotel einsetzbar.

**Epoche III** • 240 × 170 × 152 mm



181254 (HO, TT, N)

**Weinreben**

Gesamthöhe: ca. 35 mm



180910

**Sonnenschirme, Tische, Bänke**



180919

**4 Bänke**



177

130505

## Seecafé

Sommercocktails mit Strandflair. Als modern und liebevoll gestaltete Seeterrasse gruppieren sich entlang einer Achse drei unterschiedlich große, miteinander verbundene Holzbauten: der Eingang in das lichtdurchflutete Restaurant-Café mit bodentiefer Panoramaverglasung, ein Thekenbereich sowie Wirtschaftsräume mit Besuchertoiletten für die Gäste und Ausflügler. Den schönsten Platz bietet die großzügige Pfahlbau-Sonnenterrasse direkt am Wasser, wo sich die entspannte Stimmung am See perfekt genießen lässt. Tische, Stühle, Sonnenschirme und ein überdachtes Werbeschild liegen dem Modell bei.

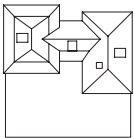

**Epoche IV** • Lasercut-Modell • 180 × 175 × 120 mm



131012

## Kaimauer

Spundwände mit Betonabdeckung und diversen Pollern zum Festmachen der Schiffe. Ideal zum Bau von Binnen- und Seehäfen geeignet.

**Epoche II** • Patiniertes Modell • 518 × 16 × 37 mm



130513

## Boote und Tretboote

Dieser Bausatz enthält 1 Ruderboot, 1 Segelboot, 2 Schlauchboote, 2 Tretboote und 2 Kanus zur Ausgestaltung von Strandabschnitten und Gewässerszenen.

**Epoche IV**



130438

## Gasthaus »Sonne« mit Laube

Typischer ländlicher Gasthof mit einer schön gestalteten Terrasse und einer kleinen Laube mit Tischen und Stühlen.

**Epoche I** • 180 × 155 × 115 mm

130391

## Schloßberg-Stüble

Sehr schönes und aufwendig gestaltetes Modell, welches ideal auf einer Anhöhe eingesetzt werden kann. Die Terrasse und der Turmboden sind aus Holz gefertigt und entsprechend lasiert. Kleinteile zur Ausgestaltung liegen bei.

**Epoche III** • 203 × 200 × 180 mm



180445

## Mountain-Bikes

Moderne Fahrräder (Mountain-Bikes) zur Ausgestaltung von vielen kleinen Szenen auf der Modellanlage verwendbar.

**Epoche V**





# ALPEN

Hauptsache steil! Ob verträumte Gebirgs- oder Schutzhütten, steile Hänge oder traditionelle Alpenhäuser. Holen Sie sich die schönsten Seiten der Alpen im Modell nach Hause.

180



130329

## Hochgebirgshütte »Moser-Hütte«

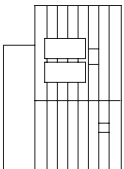

In 2-stöckiger Holzbauweise mit großer, vorgebauter Sonnenterrasse und gemauertem Fundament, ausgestattet mit Tischen, Bänken, Brunnen und Solarelementen auf dem Dach. Die ideale Einkehr- und Übernachtungsmöglichkeit für Wanderer und Skifahrer.

**Epoche IV** • Patiniertes Modell • 182 × 130 × 120 mm



151064

Trekking-Wanderer



151067

Gastronomie-/Bedienungspersonal



154009

4 Gämsen + 6 Steinböcke



181

130553

## Großer Alpenhof

2-stöckiges Wohnhaus im alpenländischen Baustil mit einem gemauerten, verputzten und mit im Digitaldruck aufgebrachtener Lüftlmalerei verzierten Erdgeschoss sowie einem aus Balken gezimmerten Obergeschoss mit angebrachtem Hausspruch.

Das Schindeldach mit Giebelschmuck ist mit Steinen beschwert. Kreuz Christi, Hundehütte und WC-Häuschen liegen dem Bausatz zur Ausschmückung bei.

**Epoche I** • 234 × 155 × 115 mm



130555

## Küferei »Kübler«

Moderner Digitaldruck! Zweistöckiges Wohnhaus mit Küferwerkstatt im alpenländischen Stil. Mit Lüftlmalerei verzierte Fassaden und Fenstergewände, bossierte Eckquader und Mauersteine im Erdgeschoss sowie rückwärtige Gebäudecke mit Pfeilerarkaden.

**Epoche I** • 150 × 130 × 110 mm



180391

## Hängebrücke

Lasercut-Modell einer kleinen Hängebrücke mit einem mit Holzbohlen ausgelegten Brückenweg und Handläufen. Sie überspannt tiefere Gräben oder ermöglicht die Überquerung von Gewässern. Die Brückenlänge ist flexibel baubar. Ein Drahtseil liegt dem Bausatz bei.

**Epoche IV** • Lasercut-Modell • 300 × 30 × 27 mm

130554

## Alpenhof

Abwechslungsreiches, 2-stöckiges Wohnhaus im alpenländischen Stil. Während das Erdgeschoss weiß verputzt ist, präsentiert sich das Obergeschoss in prächtiger Holzbauweise. Die Holzschindeln der flachgeneigten Dachdeckung sind zur Sicherung vor Windabwurf mit Steinen beschwert. Ein großer, umlaufender Balkon ist im ersten Obergeschoss vorzufinden und ein zweiter, kleinerer Balkon im Giebel. Giebelschmuck, Kamine und ein Wegkreuz liegen dem Bausatz bei.

**Epoche I** • 179 × 156 × 115 mm







180547

## Gipfelkreuz mit Bergspitze

Hoch aufragendes Holz-Gipfelkreuz, wie es häufig in den Bergen zu finden ist. Die Fels-Bergspitze und 2 Figuren liegen bei. Wanderer- und Bergsteiger-Figuren bietet das aktuelle Figurenprogramm.

**Epoche I** • Patiniertes Modell • 175 × 117 × 120 mm

183



180548

## Wanderrouen-Zubehör

Die Packung enthält eine Wanderschutzhütte, Wanderwegsschilder, eine Holzbrücke, Stege, Infotafeln – wichtige Schutz- und Orientierungselemente für den Wanderer.

**Epoche II** • Patiniertes Modell • 42 × 32 × 28 mm •  
39 × 18 × 13 mm • 120 × 18 × 13 mm • 106 × 46 × 19/53 mm

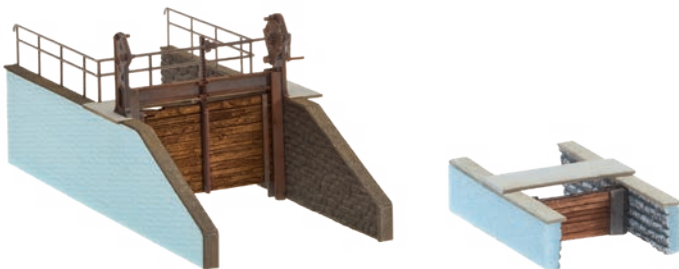

180390

## 2 Wehre für Bachlauf

Zwei Stauwehre in unterschiedlichen Größen als Wasserzuleitungen einer Mühle, für die Wiesenbewässerung oder einfach nur für das kleine Anglerglück an einem Bachlauf. Schieber, Geländer und Mauerwerk als Kombination von Lasercut- und Spritzgussmaterialien.

**Epoche I** • Lasercut-Modell •  
120 × 60 × 50 mm • 60 × 30 × 12 mm



180436

## Lawinverbauung

Schneebarrieren. Stützverbauungen in alpinen Gebieten zur Stabilisierung von Schneedecken. Der Bausatz enthält im Set 10 Schneebrücken, mit denen Sie Ihre Miniatur-Bevölkerung vor Lawinabgängen schützen.

**Epoche III** • Patiniertes Modell • 31 × 24 × 36 mm (10 x)



130326

## Bergwachthütte

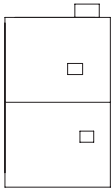

Von hier starten die Helfer der Bergwacht ihre alpinen Rettungseinsätze. Die zweigeschossige Bergwachthütte kombiniert ein massives Steinsockelgeschoss mit einer traditionellen Blockbohlenkonstruktion im Obergeschoss. Die typischen Balkenverkämmungen und die gemauerten Tür- und Fenstereinfassungen unterstreichen das solide Äußere der Hütte.

**Epoche III** • Patiniertes Modell • 165 × 96 × 90 mm

130292

## Schutzhütte

Genieße die Aussicht! Gealtertes Modell einer kleinen, geschlossenen Schutzhütte mit holzverkleideten Wänden, Schindeldach und Fahnenmast, die Spaziergängern, Wanderern und Bergsteigern als Zwischenstation, schutz bietender Unterstand bei Unwetter oder als Übernachtungsmöglichkeit in Höhenlagen dient.

**Epoche III** • Patiniertes Modell • 87 × 60 × 66 mm



151055

**Wanderer**



154007

**Damhirsche + Rotwild**



154011

**Berg-Kühe**

130330

## »Enzian« Apotheke

Wohnhaus im alpenländischen Baustil. Im Erdgeschoss befindet sich die »Enzian« Apotheke. Einrichtungs- und Dekor-Teile liegen bei.

**Epoche IV** • 150 × 130 × 112 mm



185



130331

Sportgeschäft/  
Gleitschirm-Flugschule

In diesem Wohnhaus im alpenländischen Baustil ist ein Sportgeschäft und eine Gleitschirm-Flugschule untergebracht.

**Epoche IV** • Patiniertes Modell •  
177 × 155 × 127 mm

180340

## Gleitschirmflieger

Mit Segel, Leinen und Tragegurten schwebt die Miniaturfigur über das schönste Fluggebiet der Welt.

**Epoche V** • 133 × 33 × 95 mm



# NORD- UND OSTSEE

An der Waterkant! Jede Region hat ihre Besonderheiten. Bekannt für die Küste sind Leuchttürme, Hafengebäuden, Schiffe, Häuser mit gedeckten Reetdächern und die unterschiedlichsten Windmühlen.

186



131010

## Leuchtturm »Hörnum«

Als Vorbild diente der 1907 aus über 600 gusseisernen, verschraubten Mantelplatten erbaute Leuchtturm »Hörnum« auf Sylt. Schlanker, rot-weißer Turm, ausgestattet mit in regelmäßigen Abständen leuchtendem See- und Orientierungsfeuer (Blitzfeuer). 12-16 V, Wechselspannung. Bis 1930 gingen die Sylter Kinder dort zur Schule. Heute wird das Erdgeschoss als Standesamt genutzt.

**Epoche I** • inkl. Motor • 69 × 65 × 335 mm

130383

## Windmühle

In friesischer Bauweise, mit gemauertem Unterbau, breiter Galerie und aufgesetzter Windmühle. Die mit Papiergewebe bespannten Windmühlenflügel werden durch den beigefügten Motor (12-16 V, Wechselspannung) angetrieben.

**Epoche I** • Patiniertes Modell • inkl. Motor • 180 × 180 × 320 mm



130250

## Wohnhaus mit Reetdach

Einfamilienhaus in klassischer norddeutscher Klinkerbauweise mit Reetdachdeckung, Reetdachgauben, Blumenkästen und passender Umzäunung.

**Epoche III** • Patiniertes Modell • 160 × 125 × 112 mm



130609

## Klinkerhaus

Norddeutsches Wohnhaus, einstöckig, mit Sprossenfenstern und Ziegeldach. Als zurückhaltende Zierelemente dienen Fenster- und Türverdachungen sowie die Schornsteinköpfe über den beiden Giebeln.

**Epoche I** • Neuheit 2018 • Patiniertes Modell • 106,5 × 64 × 71 mm



130310

## Norddeutsches Zweifamilienhaus

In Klinkerbauweise, mit Wintergartenanbauten.

**Epoche III** • 160 × 125 × 110 mm

187



191731

## 2 Norddeutsche Speicherhäuser

Zwei unterschiedlich hohe Speicherhäuser mit Rundbogenfenstern und klassischen Winden, um die Waren zu den Lagerböden zu befördern.

**Epoche I** • Neuheit 2018 •  
171 × 90 × 227 mm, 171 × 90 × 200 mm



# ALLES FÜR DIE FARM

Außer Landluft! Viele Modelle und Szenen erzählen von der Liebe zu Land und Vieh. Ob große oder kleine Stallungen, Silos und diverse Schuppen. Es lassen sich einzigartige lebendige Paradiese erschaffen.



130520

## Landwirtschaftlicher Betrieb

Landwirtschaftlicher Betrieb bestehend aus einem modernem Wohnhaus und einer weitläufigen Stallung, z. B. für die Rinder- oder Pferdehaltung, die sich mit der »Stall-Inneneinrichtung«, Art. 130525 passend ausstatten lässt. Die Stallung ist für die Durchfahrt mit Car System-Fahrzeugen geeignet und ihre Schiebetore an den Stirnseiten lassen sich mit der »Torantriebs-Einheit«, Art. 180624 (nicht beiliegend) automatisch öffnen und schließen. Der »Geräteunterstand«, Art. 130521 ist im Bausatzumfang nicht enthalten.

**Epoche V** • Patiniertes Modell • Bewegliches Modell • Wohnhaus: 127 × 126 × 88 mm • Stallung: 265 × 146 × 93 mm • Stalltor: 40 × 50 mm



130526

### Weidefutter-Raufen

Verschiedene Futter-Raufen für den Außeneinsatz für verschiedene Tiere.

**Epoche V** • Patiniertes Modell • 34,5 × 37 × 33,5 mm (2 x) • 31 × 19,5 × 24,5 mm (2 x)



161536

### MF Traktor mit Anhänger

**Epoche V** • (WIKING)



130522

## Stallung

Modernes, weitläufiges Stallungsgebäude für die Rinder- und Pferdehaltung, das durch den Zukauf der Stall-Inneneinrichtung (Art. 130525) ausgestattet werden kann. Die breiten Schiebetore an beiden Seiten des Stalls lassen sich durch Einbau der Torantriebs-Einheit (Art. 180624, liegt nicht bei) öffnen und schließen. Für die Durchfahrt von Car System Fahrzeugen (Art. 161536 + Art. 161552) geeignet. Als eigenständiges Gebäude oder zur Ergänzung des Art. 130520 verwendbar.

**Epoche V** • Patiniertes Modell • Bewegliches Modell • 265 × 146 × 93 mm



130525

## Stall-Inneneinrichtung

Stall-Inneneinrichtung speziell zur Ausgestaltung der Stallungen bei Art. 130520 + 130522 geeignet. Enthalten sind für Kühe die Fressgitter mit Schrägsprossen zur Fütterung sowie für Pferde unterschiedliche Pferdeboxen-Abtrennungen. Helle Innenbeleuchtung liegt bei.

**Epoche V** • Patiniertes Modell

130547

## Viehunterstand

Moderner, geräumiger Weideunterstand als Rückzugsmöglichkeit für das Vieh. Die senkrecht verbretterten Außenwände des Modells sind aus gelasertem Echtholz. Die Fensterplanen sind aus Spezialkarton und die rahmende Konstruktion, das Dach sowie ein Zaun, der den Unterstand weitläufig umschließt, sind aus Kunststoff.

**Epoche V** • Lasercut-Modell • 115 × 98 × 45 mm





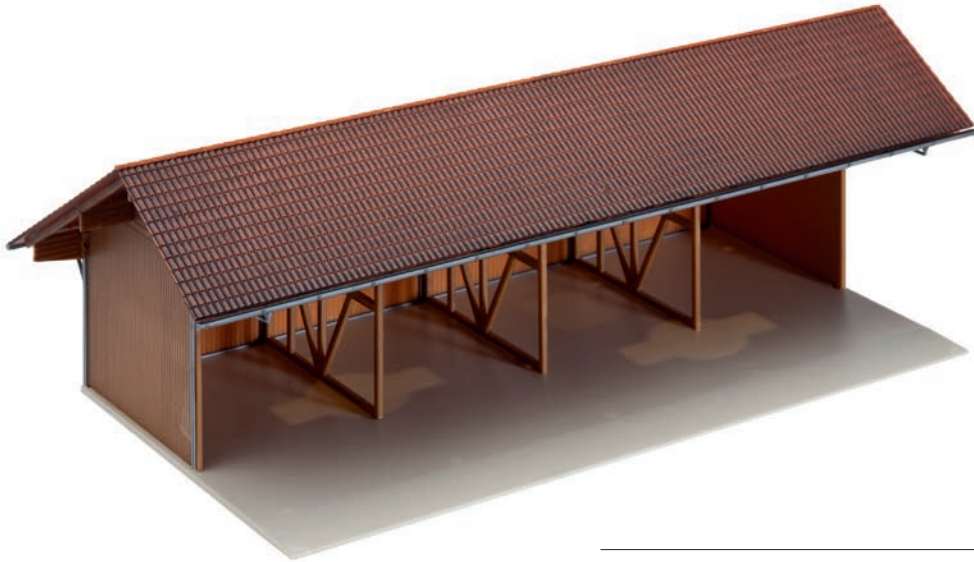

130521

## Geräteunterstand

Geräteunterstand in offener überdachter Bauweise zum Unterstellen von landwirtschaftlichen Gerätschaften und Fahrzeugen. Mehrfach einsetzbar.

**Epoche V** • Patiniertes Modell •  
265 × 120 × 93 mm

191

130523

## Heuballenlager mit Werkstatt

Überdachter Lagerschuppen für die trockene Einlagerung von Heu- und Strohballen mit offener, komplett eingerichteter Werkstatt und Fahrzeuggarage (Tore sind zu öffnen). Heuballen und andere typische Zubehörteile für die Werkstatt liegen bei. Dieses Gebäude darf auf keinem Bauernhof fehlen.

**Epoche III** • Patiniertes Modell • 188 × 92 × 45 mm



180621

## Silo

Rundes Hochsilo in Wellblechoptik für die Futter- und Getreidelagerung. Mit Außenrohr, Leiter und Geländer.

**Epoche III** • Patiniertes Modell • 52 × 41,5 × 123 mm

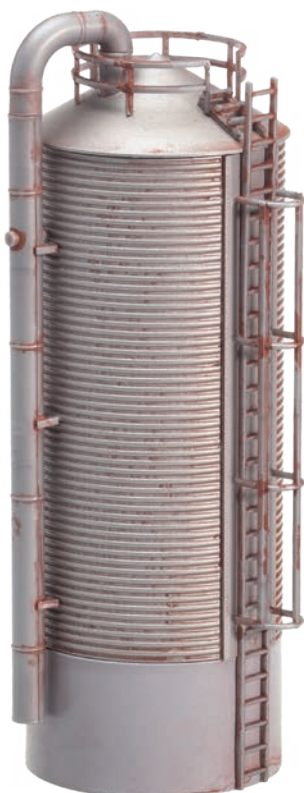

130530

## Futtermittelsilos

2 Hochsilobehälter mit Metallgestell für die trockene Außenlagerung von Futtermitteln z. B. für die Schweine-, Geflügelzucht etc.

**Epoche V** • 27 × 24 × 65 mm (2 x)





130556

## Bauernhaus mit Wirtschaft

Fortsetzung der beliebten Bauernhaus-Serie. Großes, zweigeschossiges Landhaus mit Gastronomie und unterschiedlicher Ziegeleindeckung. Im ehemaligen Wohnbereich mit Fachwerkobergeschoss, grünen Fensterläden und verbretterter Giebelspitze kehren heute Gäste ein. Der ehemalige Stall- und Scheunenbereich besitzt massive Tore mit rautenförmiger Aufdopplung und der Putz blättert. Fachwerk digital aufgedruckt.

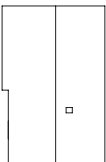

**Epoche I** • Neuheit 2018 • 177 × 116 × 120 mm



**180957**  
2 Tische und 12 Stühle



**180444**  
40 Brauerei-Bänke und 20 Tische



**180440**  
8 Sonnenschirme



193

130468

## Biogasanlage

Perfekte Kreislauf-Wirtschaft! Biomasse wird in dieser Anlage zu wertvoller, erneuerbarer Energie vergoren: dem Biogas. Zum Bausatzumfang gehören ein offenes Fahrsilo mit Silage, das auch mit Car System-Traktoren befahren werden kann und ein luftdicht abgedecktes Silo mit einer mit Reifen und Sandsäcken beschwerten Plane. Das Herzstück der Anlage bilden die beiden Fermenter, im Modell mit Außenrohren und einer Leiter versehen sowie das Blockheizkraftwerk zur Strom- und Wärmeerzeugung.

**Epoche VI** • Fahrsilo: 264 × 74 × 26 mm (2 x) • Fermenter: ø 128 × 83 mm (2 x) • Gebäude: 205 × 70 × 59 mm



180434

## Boxen- und Laufhof-Zaunsysteme

3- und 4-lagige Zaunhöhe

**Epoche V** • Gesamtlänge: 2000 mm (2 × 1000 mm)



161588

MF Traktor mit Hackschnitzel-Anhänger (WIKING)



154003

Kühe, schwarz gefleckt

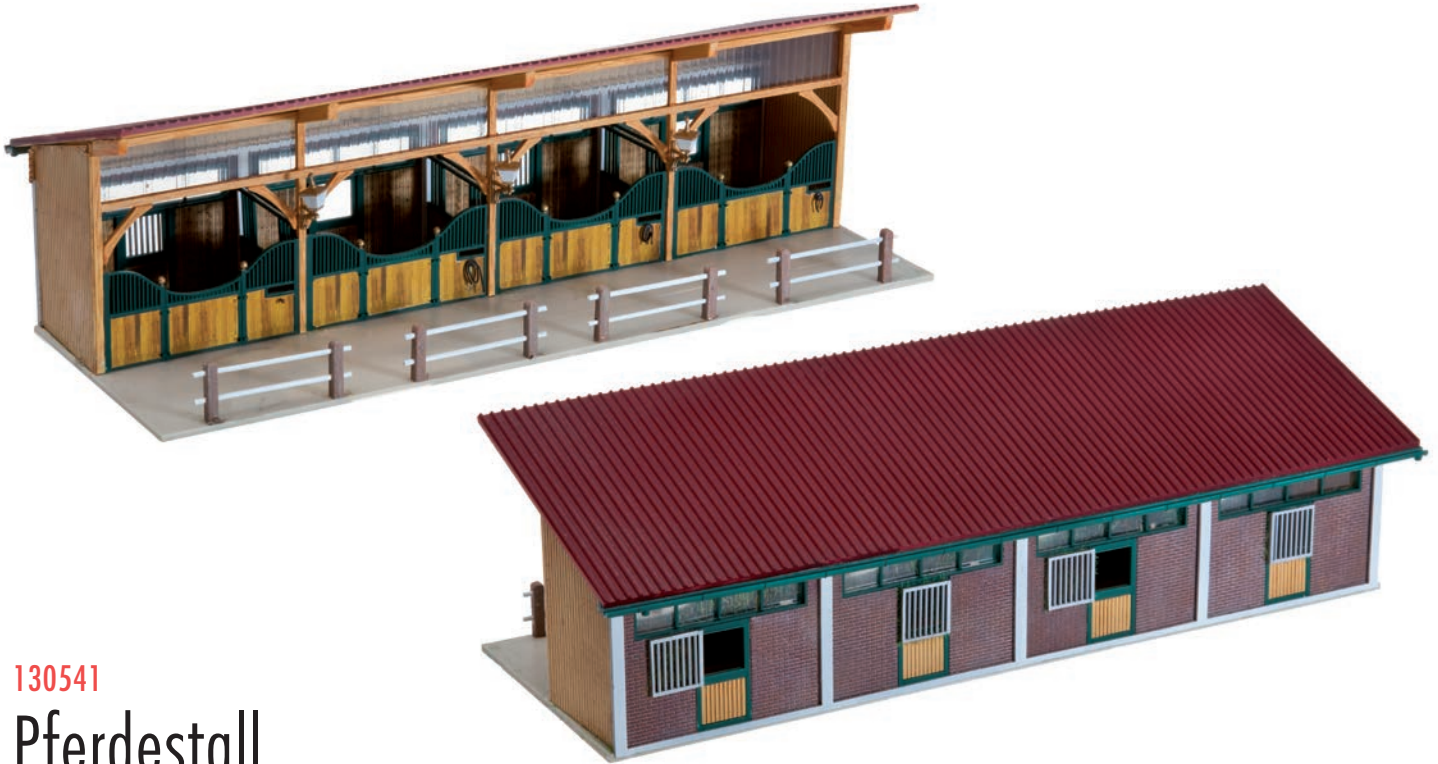

130541

## Pferdestall

4 überdachte Pferdeboxen, komplett ausgestattet, mit rückseitig angebrachten, umzäunten Außenkoppeln. Achtung: Beim Kauf von 2 Packungen lassen sich die Stallungen zu einem geschlossenen Stallgebäude mit offenem Mittelgang zusammenbauen.

**Epoche IV** • 234 × 119 × 71 mm

130328

## Hühnerstall mit Freilauf

Hühnerstall mit Freilauf für die Hinterhofgestaltung im Siedlungs- oder dörflichen Bereich. Bestehend aus Hühnerstall, Hühnerleiter, Futter- und Wassertrögen, Taubenschlag, Starenkasten, Vegetationsfläche mit Teich und Maschendrahtumzäunung (ohne Tiere). Passende Tiere finden Sie im Figurenprogramm.

**Epoche II** • Patiniertes Modell •  
171 × 70 × 59 mm



153028

**Stallpersonal, Pfleger, Trainer**



154010

**Hühner + Gänse**



154002

**Pferde, Kühe braun gefleckt**



180414

## Maschendrahtzaun mit Holzpfosten

Auch passend zur Verlängerung des Zauns beim Hühnerstall (Art. 130328).

**Epoche III** • Gesamtlänge: 340 mm



180430

## Koppelzaun I

3-reihige Ausführung, mit Holzpfosten und Tor. Ideal für Pferde- und sonstige Tierweiden.

**Epoche II** • Gesamtlänge: 876 mm



180431

## Koppelzaun II

2-reihige Ausführung, mit Pfosten und Tor. Ideal für Kuhweiden.

**Epoche II** • Gesamtlänge: 876 mm



180415

## Lattenzaun

Klassischer Holzlattenzaun als Abgrenzung oder Abschluss des Vorgartens.

**Epoche I** • Gesamtlänge: 1060 mm



# H0 LANDSCHAFTSBAUTEN

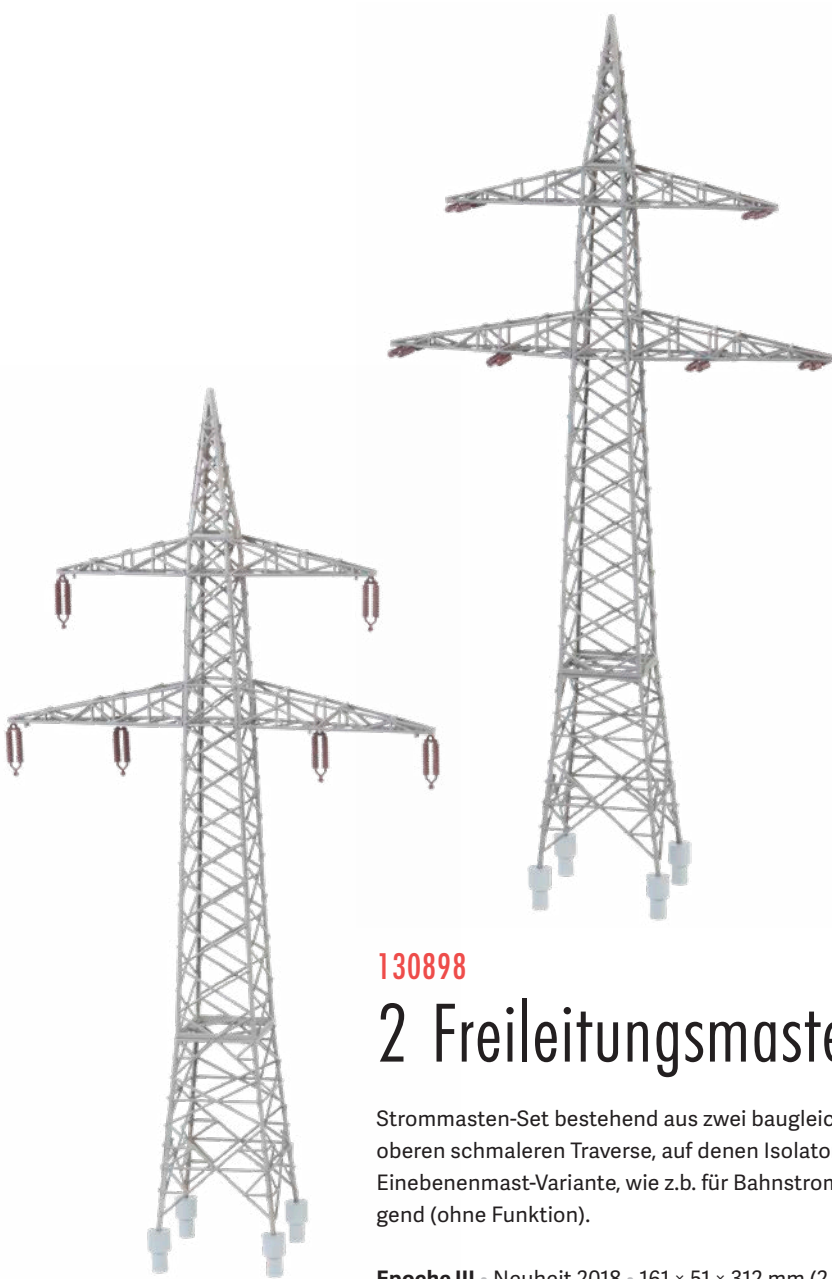

130898

## 2 Freileitungsmasten (110 kV)

Strommasten-Set bestehend aus zwei baugleichen Stahl-Donaumasten mit einer unteren breiteren und einer oberen schmaleren Traverse, auf denen Isolatoren stehend oder hängend befestigt werden können. Bau als Einebenenmast-Variante, wie z.B. für Bahnstromleitungen, möglich. Leiterseil für den Stromtransport beliebig (ohne Funktion).

**Epoche III** • Neuheit 2018 • 161 × 51 × 312 mm (2 x)



180497

## Trafohäuschen

Vorsicht, Hochspannung! Heller Trafoturm mit quadratischem Grundriss, Satteldach und eingelassenen Stahlträgern mit Stützisolatoren.

**Epoche II** • Neuheit 2018 • 44 × 41 × 107 mm

180388

## Kleine Dampfmaschine

Liegende Einzylinder-Dampfmaschine mit digital bedruckter Bodenplatte in Kacheloptik für die Ausstattung von Maschinenhäusern und Industriemodellen. Modell kann nicht angetrieben werden.

**Epoche I** • Neuheit 2018 • 110 × 63 × 36 mm •  
Einbautiefe: 16 mm





198

## SCHREBERGÄRTEN

Charakteristische Schrebergärten, die einzeln baubar sind und auch zu einer größeren Siedlung erweitert werden können. Sehr häufig in Bahn- oder Flußnähe anzutreffen. Die Sets werden ergänzt durch zwei schöne PREMIUM Landschafts-Segmente und typisches Zubehör.



180494

### 2 Schrebergärten mit Schuppen

Epoche III • Patiniertes Modell • 105 × 74 × 36 mm (2 x)



180495

### 2 Schrebergärten mit Wohnwagen

Epoche III • Patiniertes Modell • 105 × 74 × 28 mm (2 x)





180490

## Schrebergarten mit Bauwagen

**Epoche III** • Patiniertes Modell • 105 × 74 × 40 mm



180491

## Schrebergarten mit Gartenlaube

**Epoche III** • Patiniertes Modell • 105 × 74 × 32 mm



180492

## Schrebergarten mit kleinem Gartenhäuschen

**Epoche III** • Patiniertes Modell • 105 × 74 × 32 mm



180493

## Schrebergarten mit großem Gartenhäuschen

**Epoche III** • Patiniertes Modell • 105 × 74 × 36 mm



130208

## 3 Gartenhäuser

3 Gartenhäuser in Holzbauweise. Vielseitig einsetzbar.

**Epoche IV** • 36 × 36 × 32 mm •

54 × 49 × 32 mm • 60 × 53 × 32 mm



180442

**4 Tische und 24 Stühle**



180444

**40 Brauerei-Bänke und 20 Tische**



180440

**8 Sonnenschirme**



180542

## Swimming-Pool und Gartenhaus

Die ideale Gartengestaltung mit Pool, Gartenhaus mit Bedruckung und Blumenkästen, passenden Pflanzkübeln und gemauerten Gartengrills.

**Epoche III** • Patiniertes Modell •

Pool: 80 × 44 × 26 mm • Gartenhaus: 60 × 53 × 32 mm



180607

## Sauna im Fass

Liegendes Sauna-Fass, das aufgrund seiner kompakten Größe und der Unterkonstruktion aus Holzpfählen Gesundheitschitzen an fast jedem Aufstellungsort ermöglicht. Das Rauchrohr und die Spannbänder, die den Fassbohlen zusätzliche Stabilität verleihen, sind aus Stahl. Betreten wird das Lasercut-Fass mit Satteldach durch eine Glastür.

**Epoche VI** • Lasercut-Modell • 51 × 36 × 49 mm



180554

## Gartengestaltungs-Elemente

Bestehend aus diversen braunen Rankgittern, Rosenbogen, Pergolen, teilweise mit filigranen, geätzten Metallgittereinsätzen und Pflanzkübeln.

**Epoche IV**

180415

## Lattenzaun

Klassischer Holzlattenzaun als Abgrenzung oder Abschluss des Vorgartens.

**Epoche I** • Gesamtlänge: 1060 mm

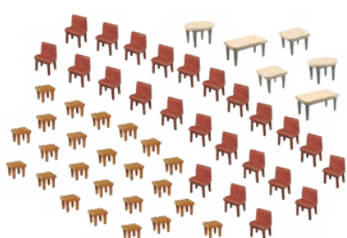

180438

7 Tische und 48 Stühle



180439

24 Gartenstühle und 6 Tische



180441

20 Bänke



201

180575

## Grillplatz

Grillplatz mit überdachter Grillhütte, Tischen, Bänken, Hockern und Holzbrunnen, Grillstelle offen und gemauert mit Kamin und einem überdachten Eingangsschild. Der überdachte Grill ist für die Aufnahme eines Rauchgenerators (Seuthe Nr. 100) vorbereitet.



**Epoche III** • 78 × 54 × 48 mm



180577

## Abenteuerspielplatz

Abenteuerspielplatz mit Tischen und Bänken, Abfallkörben, Schaukeln, Wippen, Klettergerüst, Abenteuerhaus, Sandkasten, Rundlaufgerüst und einer Holzseisenbahn.

**Epoche III**



180576

## Spielplatzgeräte

11 verschiedene Teile für den Spielplatz oder den Garten. Schaukel, Rutschbahn, Sandkasten, Torwand usw.

**Epoche III**



180443

## 12 Parkbänke

12 Parkbänke in unterschiedlichen Farben.

**Epoche III**

# FASZINATION BALLONFAHREN

202

Einsteigen und in luftige Höhen entschweben. Der Heißluftballon bringt Sie dem Himmel ein Stückchen näher. Brenner und Gasflaschen sorgen für den Auftrieb von Ballonhülle und geflochtenem Weidenkorb. RGB LED bei Art. 131004 nicht enthalten. Von oben können Sie den Blick über Ihre Modelllandschaft schweifen lassen und nach einem geeigneten Landeplatz Ausschau halten.



131001

## Heißluftballon mit Gasflamme

Eine RGB-LED simuliert die Gasflamme.

**Epoche V** - ø 170 × 228 mm



131004

## Heißluftballon

Dem Himmel ein Stückchen näher. Geflochtener Weidenkorb und rote Ballonhülle mit dem Schweizerkreuz-Motiv erweitern Ihr Anlagenthema in die Vertikale. Nachrüstbar mit den Minilichteffekten Brandflackern, Art. 180695.

**Epoche IV** - ø 170 × 228 mm



150915

**Ballonfahrer und Zuschauer**



150902

**Passanten II**

# CAMPING

Entspannung pur! In den Sommermonaten bleibt häufig der Komfort des Alltages daheim und wird gegen das Campingleben getauscht. Ab auf den Zeltplatz oder in den Wohnwagen ist die Devise.



130503

## Camping-Wohnwagen-Set

Bestehend aus 4 Wohnwagen mit Vorzelten in verschiedenen Farben und Camping-Tischgarnituren.

Epoche IV

Wohnwagen 1: 88 × 51 × 28 mm

Wohnwagen 2: 56 × 48 × 27 mm

203



130283

## Boote und Surfbretter

21 Teile bestehend aus je 3 Tretbooten, Ruderbooten, Kajaks, Schlauchbooten, Surfbrettern mit Segeln und 6 Luftmatratzen.

Epoche V

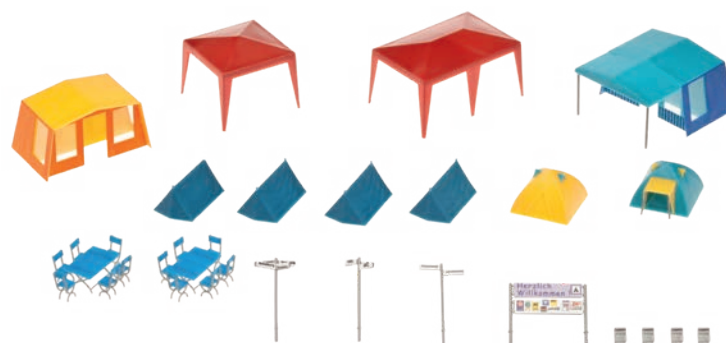

130504

## Camping-Zelte-Set

Bestehend aus 6 verschiedenen farbigen Campingzelten, 2 Partyzelten und diversen Camping-Tischgarnituren.

Epoche IV

Campingzelt: 46 × 51 × 25 mm

Partyzelt: 35 × 35 × 30 mm



151053

Auf dem Campingplatz



151030

Badestrand



151061

Im Strandkorb



180583

## Uhrenkiosk

Das Original dieses Uhrenkiosks im wilhelminischen Baustil stand bis zur Vorkriegszeit in Frankfurt und wurde als Verkaufskiosk verwendet.

**Epoche I** • 52 × 52 × 128 mm

180581

## Brunnen

Mit Brunnenfigur, 4 Wasserrohren mit Wasserstrahl und beigegefügter »Wasser«-Platte.

**Epoche I** • 43 × 43 × 56 mm



130232

## Zierbrunnen

Attraktiver Mittelpunkt für Stadt- oder Dorfplätze. Der Brunnen kann mit der Wasserpumpe (Art. 180627) direkt betrieben werden, wenn ein Wasserbehälter unter dem Brunnen befestigt ist. Wird kein Wasser verwendet, sollte der Boden des Brunnens mit Seefolie (Art. 170791) realistisch gestaltet werden.

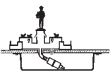

**Epoche III** • Bewegliches Modell •  
101 × 100 × 64 mm



180585

## Stadtausschmückung

Telefonzellen, Litfaßsäulen, Briefkästen, Plakatwände, Uhren, Blumenschalen, Bus-Wartehäuschen, Sitzbänke, Abfallkörbe, Zigarettenautomaten – erst diese, teilweise in mehrfacher Ausführung vorhandenen Teile, geben einer Stadt oder einem Dorf ein realistisches Erscheinungsbild.

**Epoche IV**





180582

## Wochenmarkt

Eine Zusammenstellung von charakteristischen Gegenständen eines Wochenmarktes, inkl. Würstchenstand. Besonders reizvoll lässt sich ein »Markttag« in der Umgebung alter Stadthäuser abhalten.

**Epoche II**

205



180614

## Blumen- und Käsestand

Schön gestaltete Blumen- und Käsestände wie sie auf vielen Wochenmärkten landauf und landab anzutreffen sind. Unterschiedliche Ausgestaltungselemente liegen bei.

**Epoche V** = 32,5 × 36 × 31 mm (2 x)



180400

## Mauer mit Tor

Vielseitig einsetzbare Mauerteile mit Ziegelabdeckung und einem großen Rundbogentor mit Flügeltoren. Passende Ergänzung zum PREMIUM-Modell »Kloster Bebenhausen«, Art. 130816.

**Epoche I** = 160 × 83 × 62 mm



151015

**Markt**



150901

**Passanten I**



150902

**Passanten II**







180347

## Stadtausgestaltungs-Set

Ausschmückungs-Set bestehend aus mehreren Fahrscheinautomaten und verschiedenen Telefonhäuschen und -hauben der Deutschen Telekom.

**Epoche V** • Neuheit 2018

207



180394

## 2 Telefonzellen »Bundespost«

Set aus zwei postgelben öffentlichen Telefonhäuschen des geschlossenen Typs TelH78 aus Bundespostzeiten.

**Epoche IV** • 13,5 × 13 × 28 mm (2 x)



180543

## Mobile Toilettenkabinen »TOI TOI«

3 Standard-Kabinen und 1 Toilettenkabine für Rollstuhlfahrer. Ideal einsetzbar auf Baustellen oder bei Veranstaltungen und Kirmes.

**Epoche V** • 19 × 19 × 25 mm (1 x) • 14 × 14 × 26 mm (3 x)

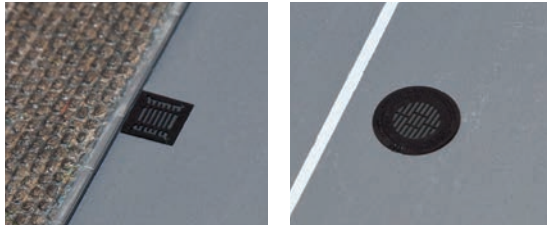

180610

## Stadtausgestaltungs-Elemente III

Diese Packung enthält: 5 Kanaldeckel, ø 11 mm sowie 6 Abwasser-Gullydeckel, 7 × 7 mm (Metallätzteile).

**Epoche VI**



180611

## Stadtausgestaltungs-Elemente IV

Die Packung enthält: 3 Baum-Bewässerungsschutzgitter (Metallätzteile).

Außenmaß: 22,3 × 22,3 mm, Innenmaß: ø 12,6 mm

**Epoche VI**



180382

**Teerkoher**  
**Epoche III**



180912

**10 Hydranten**  
**Epoche II**



180932

**Altkleidercontainer**  
**Epoche IV**



180609

## Moderne Aufzüge

Zwei in Stahl und Glas konstruierte Aufzugstürme in unterschiedlichen Höhen.

Hoch: für den Einsatz als Außenaufzug an einem mehrgeschossigen Gebäude oder an Fußgängerbrücken.

Niedrig: als ebenerdiger Fahrstuhlzugang oberhalb von Tiefgaragen oder an Bahnsteigen, bzw. als sichtbarer Schacht auf einem Flachdach.

**Epoche V** • 52 × 31 × 37 mm • 52 × 31 × 122 mm

180606

## Moderner Einkaufswagen-Unterstand

Vor jedem neuzeitlichen Einkaufs- und Supermarkt stehen diese Unterstände, direkt am Haus oder verteilt auf den Parkplätzen. Die ideale Ergänzung zu den passenden Gebäudemodellen.

**Epoche V** • 60 × 52 × 54 mm



180584

## 2 Fahrradständer mit Rädern

Die beiden Radständer mit den 16 Fahrrädern (8 Damen- und 8 Herrenräder) sind Ausschmückungsdetails, die wohl auf jeder Anlage an vielen Plätzen für noch mehr Realität in der Modellwelt sorgen – gesund und umweltfreundlich.

**Epoche II** • 65 × 30 × 27 mm • 63 × 25 × 26 mm



180608

## Schaukelautomaten »Kiddie Rides«

Spannende Verfolgungsjagden auf dem Motorrad, Großeinsätze der Feuerwehr oder mit dem Speedboat die Wellen pflügen. Münzen rein und los geht das Abenteuer in einem der fünf Schaukelautomaten. Zum Bausatzumfang gehören auch ein Geländewagen und selbstverständlich eine Lok.

**Epoche IV**

180553

## Haltestellen »City Compact«

Die Packung enthält die im Original von der Fa. Team Tejbrant entwickelten und realisierten Modelle einer geschlossenen und offenen Haltestelle sowie zwei Fahrradständer mit Fahrrädern.

**Epoche VI** • Fahrradständer: 60 × 26 × 11 mm (2 x) •  
geschlossene Haltestelle: 94 × 35 × 32 mm •  
offene Haltestelle: 90 × 41 × 32 mm

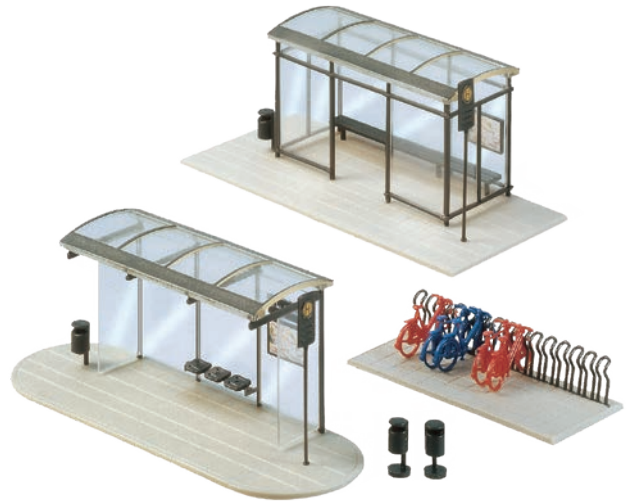

209



180345

## Baustellenausstattungs-Set

Ausstattungs-Set mit Geräten und Maschinen für die Baustelleneinrichtung, wie ein Fassadengerüst, Gerüstschutznetz, Betonmischer, Kompressor und Rüttler, Schuttcontainer, mobiles Toilettenhäuschen und zahlreiche weitere Behälter und Werkzeuge.

**Epoche IV** • Neuheit 2018



180601

## Gipssilo und Bauwagen

Mobile Siloanlage, bedruckte Gips-Säcke, gestapelt auf Paletten und ein Bauwagen für die Arbeiter und die Gerätschaften.

**Epoche IV** • Bauwagen: 61 × 31 × 37 mm • Silo: 24 × 24 × 64 mm



180544

## Dachausgestaltungs-Set

Zum Nachrüsten von Gebäudedächern. Das Set enthält geätzte Schneefanggitter, Photovoltaik- und Solarkollektoren-Elemente, Mobilfunkantennen, Satellitenschüsseln, Edelstahlkaminteile etc. Das ideale Set zur Modernisierung von Gebäuden.

**Epoche V**

180589

## Holz-Sortiment

Stämme, Balken, Bretter, Holzstapel, Spaltholz – ob Bahn- oder LKW-Ladegut, Holzlager für Schreinereien oder Sägereibetriebe – dieses umfangreiche Holzsortiment ist auf jeder Anlage vielseitig einsetzbar.



180588

## Ladegüter

Kisten, Säcke, Fässer, Maschinen, sowie der dazugehörige Sackkarren – ein reichhaltiges Angebot an Transportgütern für viele Verwendungszwecke.

**Epoche IV**



180604

## Gewerbe-Innenausstattung

Die idealen Ausstattungs-Gerätschaften für Kleinbetriebe, bestehend aus Tischkreissägen, Hobelmaschine, Bandsäge, Tischbohrmaschinen, Industrieregale, Schränke, Feuerlöscher etc.

**Epoche III**



180456

## Schlossereieinrichtung

Professionelle Maschinenausstattung für metallverarbeitende Betriebe. Das Set besteht aus einer Fräsmaschine, einer Ständerbohrmaschine, einer Bügelsäge, einer Drehbank, einer Werkzeugwand und verschiedenen Schmiedewerkzeugen.

**Epoche III**

180457

## Brennereieinrichtung

Edle Tropfen! Kleine Brennereieinrichtung für die Herstellung von Spirituosen, bestehend aus zwei Destillationsanlagen, einem Kochkessel, einer Zentrifuge, Kannen und Eimern.

**Epoche I**





180421

## Lärmschutzwand »Mauer«

Lärmschutz im grünen Gewand! Modulare Schallschutzelemente für den Aufbau an öffentlichen Straßen und Bahnstrecken, die im Original durch Befüllung mit Erde ihre volle Schutzwirkung entfalten und durch die Begrünung der Backsteine Naturnähe zeigen.

**Epoche VI** • 370 × 3 × 42 mm

211



180420

## Lärmschutzwand »Beton«

Erholsame Ruhe für Anwohner durch weniger Verkehrslärm! Modulare Schallschutzelemente in Betonbauweise mit Stahlstützen für den Aufbau an öffentlichen Straßen und Bahnstrecken.

**Epoche VI** • 370 × 3 × 42 mm



180422

## Lärmschutzwand »Holz«

Natürlicher Lärmschutz! Modulare Schallschutzelemente aus Holz für den Aufbau an öffentlichen Straßen und Bahnstrecken. Modell mit Stützen und Sockel in Stahl- und Betonoptik.

**Epoche VI** • 370 × 4 × 42 mm



180436

## Lawinerverbauung

Schneebarrieren. Stützverbauungen in alpinen Gebieten zur Stabilisierung von Schneedecken. Der Bausatz enthält im Set 10 Schneebrücken, mit denen Sie Ihre Miniatur-Bevölkerung vor Lawinenabgängen schützen.

**Epoche III** • Patiniertes Modell • 31 × 24 × 36 mm (10 x)

131007

## Personenfähre

Zweistöckiges Fährschiff mit offenem Oberdeck und typischen Ausschmückungsteilen. Als Binnen- und Seeschiff einsetzbar.

**Epoche III** - 338 × 63 × 63 mm



212



131005

## Motorlastkahn

Für die Binnen-Schifffahrt auf den Modellanlagen. Abgedeckte Ladeluken und Steuerhaus. Abgeflachter Rumpf. Nicht schwimmfähig.

**Epoche III** - 280 × 60 × 67 mm



131006

## Flussfrachtschiff mit Wohnkajüte

Ein Flussfrachtschiff wie es im Transportgewerbe auf den Binnenflüssen unterwegs ist. Abgedeckte Ladeluken, Steuerhaus und angebaute Wohnkajüte. Abgeflachter Rumpf. Nicht schwimmfähig.

**Epoche III** - 360 × 60 × 67 mm



131008

## 2 Hausboote

Für Freizeitkapitäne oder zum dauerhaften Wohnen. Abgeflachter Rumpf. Nicht schwimmfähig.

**Epoche III** - 164 × 53 × 46 mm (2 x)





120482

## Bogenbrücke

564 mm lang, komplett mit 3 geraden Gleisbetten à 188 mm und 18 Betonpfeilerteilen.

Hierzu passen die Betonpfeiler Art. 120538. Oberleitungsbetrieb möglich.

Speziell für das Märklin C-Gleis und alle anderen Gleisarten geeignet.

Erweiterbar mit Artikel 120474, 120475 und 120476.

**Epoche II** • 564 × 76 × 109 mm •  
Durchfahrtshöhe: 46 mm •  
Gleisbetthöhe: 60 mm •  
Gleisbettbreite: 72 mm



120541

## Stahlträgerbrücke

355 mm lang, kpl. mit 2 geraden Gleisbetten. Die Trägerkonstruktion kann in zwei Varianten zusammengesetzt werden.

Für alle Modellgleise verwendbar, außer Märklin C-Gleis.

Gleisbetthöhe: 117 mm, abnehmbar auf 91 mm.

**Epoche II** • 355 × 65 × 130 mm •  
Durchfahrtshöhe: 105 mm



120534

## Kastenbrücke

180 mm lang. Die Brücke kann mit unten oder oben liegendem Gleisbett gebaut werden. Als Vorflutbrücke für Art. 120536 verwendbar.

Für alle Modellgleise verwendbar, außer Märklin C-Gleis.

**Epoche II** • 180 × 65 × 57 mm



120538

## Betonbrückenpfeiler

18 Pfeiler à 7 mm, passend zu Art. 120482, 120534, 120536 und 120541.

**Epoche II** • 75 × 30 × 7 mm (18 x)





120536

## Stabbogenbrücke

360 mm lang, kpl. mit 2 geraden Gleisbetten und 6 Betonpfeilern à 7 mm. Zu dieser Brücke passt die Brücke (Art. 120534) als Vorflutbrücke. Für alle Modellgleise verwendbar, außer Märklin C-Gleis.

**Epoche II** • 360 × 65 × 120 mm

215



120560

## Kastenbrücke

Speziell für das Märklin C-Gleis und alle anderen Gleisarten geeignet. Erweiterbar mit Artikel 120474, 120475 und 120476.

**Epoche III** • 376 × 77 × 138 mm • Durchfahrtshöhe: 45 mm • Gleisbettbreite: 72 mm



120496

## Fischbauchbrücke

472 mm lang, kpl. mit 2 geraden Gleisbetten à 188 mm und 2 Brückenköpfen. Für alle Modellgleise verwendbar.

**Epoche II** • Patiniertes Modell • 472 × 87 × 82 mm



120493

## Straßenbrücke

Moderne Beton-Straßenbrücke als Überführung über eine Bahntrasse, Straße oder einen Flusslauf. Brücke ist für die Verwendung mit dem Car System vorbereitet. Draht einlegen (liegt nicht bei), Fahrbahnfolie aufbringen und los geht's.

**Epoche V** • 420 × 123 × 118 mm • Durchfahrtshöhe: 112 mm



120533

## Steinbogenbrücke

Es können mehrere Brücken aneinander gebaut werden. Für alle Modellgleise verwendbar, außer Märklin C-Gleis.

**Epoche I** • 355 × 64 × 120 mm • Durchfahrtshöhe: 103 mm

120498

## Steinbogenbrücke

Kleine, aus Natursteinen gemauerte Bogenbrücke mit seitlichen Lasercut-Gehwegen und einem Eisengeländer. Der Bausatz enthält für den Überbau eine Holzauflage und ist somit als Eisenbahnbrücke für Märklin C-Gleise geeignet.

**Epoche I** • Patiniertes Modell • Lasercut-Modell • 185 × 64 × 85 mm • Durchfahrtshöhe: 52 mm • Durchfahrtsbreite: 50 mm

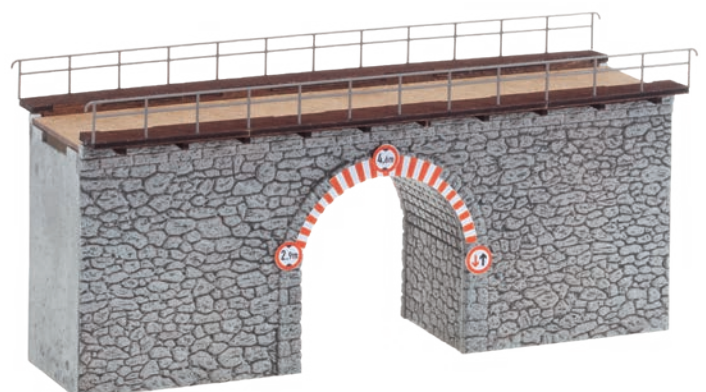



120494

## Alte Holzbrücke

Alte, gedeckte Bogenbrücke mit hölzernem Tragwerk unter einem schindelgedeckten Satteldach. Die beiden Leinpfade links und rechts der Fahrrinne führen durch Gewölbe, die die gemauerten Landfesten säumen. Das Tragwerk des Überbaus und die Geländer des Modells sind aus im Lasercutverfahren bearbeitetem Echtholz.

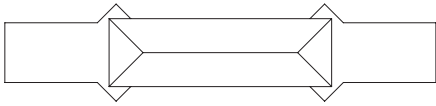

**Epoche II** • Patiniertes Modell • Lasercut-Modell • 370 × 83 × 110 mm



120209

## Überdachte Fußgängerbrücke

Schlanke Steinpfeilerbrücke mit gedecktem Holzüberbau, nutzbar als Rad- und Fußweg. Brückensteg, Geländer und Dachtragwerk sind aus Echtholz. Das Modell kann mehrmals hintereinander aufgebaut werden.

**Epoche II** • Lasercut-Modell • 160 × 32 × 68 mm



180391

## Hängebrücke

Lasercut-Modell einer kleinen Hängebrücke mit einem mit Holzbohlen ausgelegten Brückenweg und Handläufen. Sie überspannt tiefere Gräben oder ermöglicht die Überquerung von Gewässern. Die Brückenlänge ist flexibel baubar. Ein Drahtseil liegt dem Bausatz bei.

**Epoche IV** • Lasercut-Modell • 300 × 30 × 27 mm

120535

# Bietschtal- brücke

Originalnachbau des  
Bietschtal-Viaduktes.

Das eindrucksvolle Bauwerk steht an  
der Strecke Kandersteg-Zermatt (CH)  
an der Südrampe des Lötschberg-  
tunnels, zwischen Goppenstein und  
Brig. 2-gleisig befahrbar.  
Für alle Modellgleise verwendbar.

**Epoche II** • 1100 × 115 × 255 mm •  
Durchfahrtshöhe: 150 mm



Unterschiedliche Blicke auf das imposante Bauwerk des Original Bietschtal-Viaduktes.

Bildquelle: wikipedia.de, Hansueli Krapf



## BIETSCHTAL - 1000m ü. M.

# VIADUKT

**Projektierende Ingenieure:**  
**Stahlbau:** Ing. Büro J. Gut, Küssnacht  
**Stahlbeton:** Ing. Büro Bloetzer-Pfammatter, Visp  
**Bauleitung:** BLS Bauabteilung, Bern  
**Unternehmungen:**  
**Stahlbau:** Arge. Buss AG, Pratteln  
 Zschokke - Wartmann, Brugg  
**Stahlbeton:** Arge. Ed. Züblin, Sitten  
 R. Kalbermatten, Visp  
**Korrosionsschutz:**  
 Lederer, Eisenhut, Oensingen

**Technische Daten:**  
 Länge: 110 m  
 Höhe über Talschle: 78 m  
 Gleis: Bahngasse 300 m  
 Überhöhung: 10 1/2  
 Gleiswendigkeit: 80 km/h  
 Best. Bogen RP12 vorbereitet für Doppelspur  
 Bogenquerschnitt: 9,5 m  
 Verbindungsbrücken bisher einseitig  
 Spornweite je 35 m

**Uflagekräfte des Bogen auf den Fels**  
 Eigengewicht: 800 Tonnen  
 Verkehrslast: 2200 Tonnen  
 Bremskräfte: 70 Tonnen  
 Windlast: 40 Tonnen  
 Temperaturveränderung: 40 Tonnen

**Verstärkung und Erweiterung**

**Geschichtliches:**  
 Baugrub: 1992  
 Gewicht: 1 000 Tonnen  
 Nieten: 125 000 Stk.  
 1079 Verstärkung der Verbindungsbüchsen  
 Gewicht: 30 Tonnen  
 Montagehundert: 13 000  
 Schrauben: 10 000 Stk.  
 Nieten: 2 000 Stk.  
 1004 Stk. Verstärkung des Hauptbogens  
 Gewicht: 80 Tonnen  
 Montagehundert: 14 000  
 Schrauben: 12 000 Stk.  
 1004 Neue Vorbrücken  
 Gewicht: 220 Tonnen  
 Montagehundert: 6 500  
 Einzelteile: 1 458 Stk.  
 Schrauben: 5 424 Stk.

**Baukosten:**  
 für Verstärkung und Erweiterung:  
 Betonarbeiten: 850 000,-  
 Verbindungsbrücken (2): 1 470 000,-  
 Verstärkung 1975: 870 000,-  
 Verstärkung 1004: 1 200 000,-  
 Korrosionsschutz: 690 000,-  
 Querflügel: 220 000,-  
 Total in Fr: **5 600 000**

**BLS**  
Doppelspurausbau

**Verstärkungsarbeiten (Beispiele)**  
 Ersatz von Nieten (St 360) durch Schrauben mit höherer Materialfestigkeit (BVP 10.9) zur Verstärkung von Stabanschlüssen.  
 Erhöhung der Knicksicherheit von Windverbänden durch Zulagen an den Stäben.  
 (Querschnittsvergrößerung)  
 Neubau der Fahrbahn (Langträger und Verbände) und Ersatz der Schwellen sowie Absenken der Fahrbahn um 40 cm damit das Lichttauprofil in den Tunneln grösser wird.  
 Entfernen der Dilatationsfugen zwischen Vorbrücke und Hauptbogen.  
**Montagevorgang für Vorbrücken**  
 Montieren Abschnittweise der Vorbrücke verschieben Richtung Tunnel.

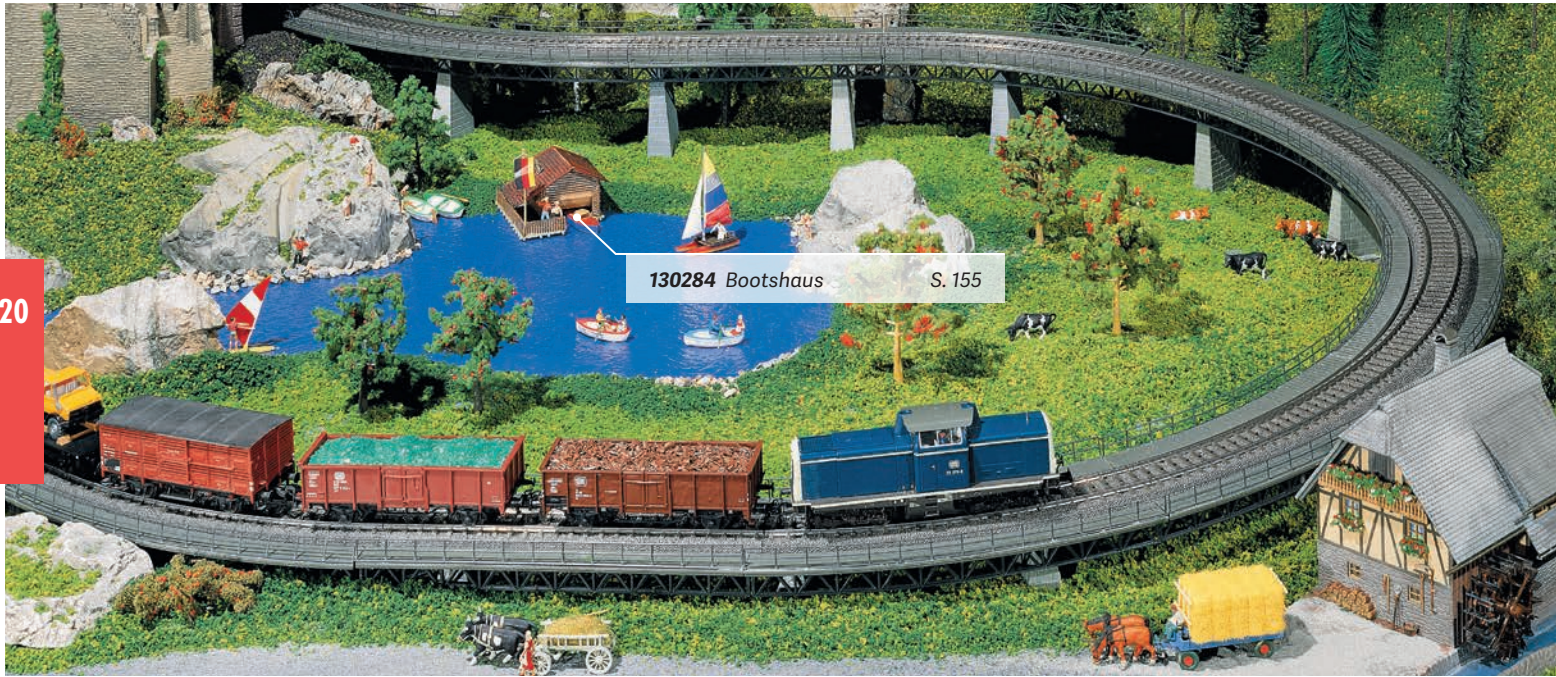

130284 Bootshaus

S. 155

220



120471

## Auf- und Abfahrt kpl.

Dieser Bausatz enthält: 4 gerade und 8 gebogene Gleisbetten, je 2 Pfeiler 15, 25, 35, 45, 55 und 65 mm, 4 Pfeiler 75 mm, 6 Pfeilerkopfstücke 8 mm zur Verlängerung auf das Höhenmaß der FALLER-Brücken und Verbindungslaschen für die Gleisbetten.

Die Gleisbetten sind für die Aufnahme von Modell- und C-Gleisen geeignet. Zur Verlängerung einer Auf- bzw. Abfahrt sind weitere Pfeiler (Art. 120473), gerade Gleisbetten (Art. 120474) und gebogene Gleisbetten (Art. 120476) erhältlich.

Diese Teile können für den Bau eines Parallelkreises (Außenradius R 437,5 mm) zur Auf- und Abfahrt (Art. 120470) verwendet werden.

**Epoche I** - Gleise, gebogen: R = 437,5 mm, 30° - Gleise, gerade: 188 × 71 mm

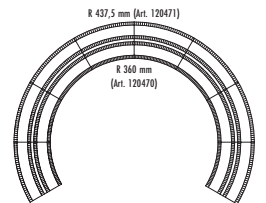

120470

## Auf- und Abfahrt kpl.

Dieser Bausatz enthält: 4 gerade und 8 gebogene Gleisbetten, je 2 Pfeiler 15, 25, 35, 45, 55 und 65 mm, 4 Pfeiler 75 mm, 6 Pfeilerkopfstücke 8 mm zur Verlängerung auf das Höhenmaß der FALLER-Brücken und Verbindungslaschen für die Gleisbetten.

Die Gleisbetten sind für die Aufnahme von Modell- und C-Gleisen geeignet. Zur Verlängerung einer Auf- bzw. Abfahrt sind weitere Pfeiler (Art. 120473), gerade Gleisbetten (Art. 120474) und gebogene Gleisbetten (Art. 120475) erhältlich. Durchfahrts Höhe: 66 mm bzw. 81 mm mit Verlängerungsteilen. R=360 mm

**Epoche I** - Gleise, gebogen: R = 360 mm, 30° - Gleise, gerade: 188 × 71 mm

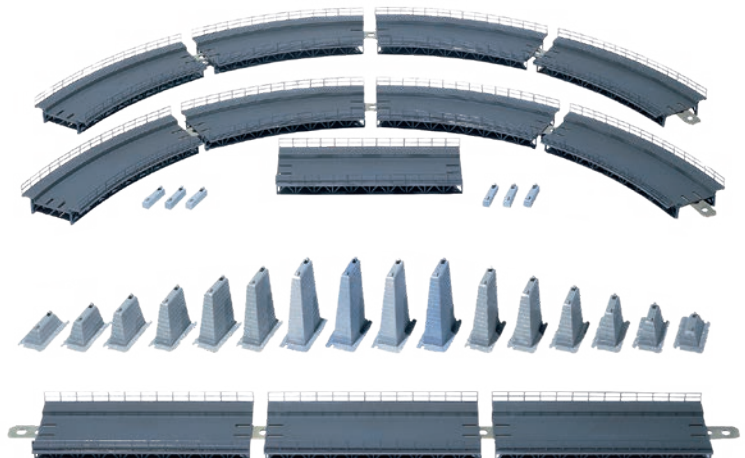

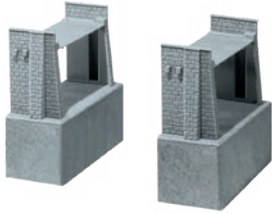

120489

## Brückenkopfgarnitur

Mit 2 Basispfeilern. 1- und 2-gleisig baubar.

**Epoche II** • 168 × 60 × 142 mm (2 x)



120477

## Viadukt-Oberteil

Gerade, mit 2 Bogen, 1 Gleisbett (188 mm) mit Geländer.  
Mehrere Oberteile können aneinander gereiht werden.

**Epoche I** • 188 × 71 mm • Gleisbetthöhe: 65 mm



120478

## Viadukt-Oberteil

Gebogen, mit 2 Bogen, 1 Gleisbett mit Geländer, 30°, mittlerer Radius 360 mm.  
Mehrere Oberteile können aneinandergereiht werden.

**Epoche I** • R = 360 mm • Gleisbetthöhe: 65 mm

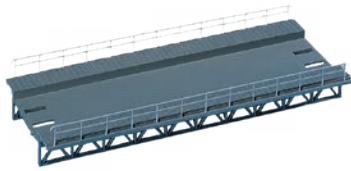

120474

## Gleisbett

Einzel, gerade (wie bei Art. 120470).

**Epoche I** • 188 × 71 mm

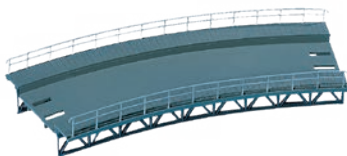

120475

## Gleisbett

Einzel, gebogen (wie bei Art. 120470).

**Epoche I** • R = 360 mm, 30°

120476

## Gleisbett

Einzel, gebogen (wie bei Art. 120475).

**Epoche I** • R = 437,5 mm



120472

## 6 Pfeiler

**Epoche I** • 57 × 32 × 15 - 75 mm



120473

## 6 Pfeiler

**Epoche I** • 57 × 32 × 75 mm

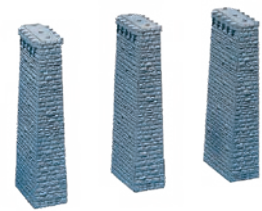

120479

## 3 Viadukt Pfeiler

**Epoche I** • 48 × 32 × 180 mm



# H0 MINIATURFIGUREN





BAHNPERSONAL, REISENDE



**150940**  
Rangierer Epoche V/VI  
Neuheit 2018



**150943**  
Am Containerterminal  
Neuheit 2018



**150944**  
Stellwerkpersonal  
Neuheit 2018



**151002**  
Bahnpersonal I



**151003**  
Bahnpersonal II



**151004**  
Lokführer



**151075**  
Dampflokpersonal Epoche III



**150921**  
Sitzende Personen



**150501**  
Reisende I



**150502**  
Reisende II



**150503**  
Reisende III



**150504**  
Reisende IV



**153044**  
Reisende



**150701**  
Sitzende I



**150702**  
Sitzende II



150703  
Sitzende III



150918  
Am Bahnsteig



150936  
Treppensteigende Personen

## PASSANTEN



150901  
Passanten I



150902  
Passanten II



150904  
Passanten IV



150907  
Passanten V



150911  
An der Bushaltestelle



150917  
Schulkinder mit Lehrer



151031  
Spielende Kinder II



151086  
Touristen



153042  
Beim Einkaufen

## BERUFE



150929  
Mitarbeiter der chemischen Industrie



150930  
Gebäudesanierung



150931  
Auf der Feuerwache



**150932**  
Handwerker



**150933**  
Am Unfallort



**150934**  
Rund um's Tiergehege



**150941**  
Logistikpersonal »UPS«  
Neuheit 2018



**150942**  
Nonnen und Pfarrer  
Neuheit 2018



**150946**  
Klinikpersonal  
Neuheit 2018



**150922**  
Molkereipersonal



**150924**  
Zisterziensermönche



**150935**  
Forstarbeiter



**150925**  
Am Bau



**150927**  
Am Arbeitsplatz



**150928**  
Moderne Feuerwehrleute



**150926**  
Waschanlagenpersonal



**150910**  
Steinbruchmitarbeiter



**150920**  
Fabrikarbeiter



**151000**  
Gleisbauarbeiter



**151001**  
Transportarbeiter mit Ladegut



**151006**  
Feuerwehrleute mit Zubehör



**151033**  
Fahrer, Speditonsarbeiter



**151010**  
Tankstellenpersonal



**151015**  
Markt



**151024**  
Jäger, Holzarbeiter, Rehe



**151036**  
Feuerwehrleute, Uniform orange



**151039**  
Auf der Jagd



**151041**  
Waldarbeiter



**151051**  
Bauarbeiter



**151067**  
Gastronomie-/Bedienungspersonal



**151070**  
Tankstellen-/Servicepersonal



**151071**  
Speditonsarbeiter »DHL«



**151072**  
Bergarbeiter



**151084**  
Bergwacht



**151088**  
Industriearbeiter



**151092**  
Pannendienst-Mitarbeiter



**151095**  
Rettungsdienst im Einsatz



**151091**  
Straßenkehrer und Kanalarbeiter



**151096**  
Fabrikarbeiter mit Hubwagen



**151098**  
Im Schlachthaus



**153028**  
Stallpersonal, Pfleger, Trainer

FARM, BAUERNHOF



**150945**  
Kartoffelernte  
Neuheit 2018



**150923**  
Landbevölkerung



**151093**  
Auf dem Land



**151007**  
Auf dem Bauernhof



**151060**  
Auf dem Bauernhof

FREIZEIT, SPORT



**150939**  
Hochzeitgesellschaft  
Neuheit 2018



**151021**  
Hochzeitpaar



**150912**  
Kleine Band/Straßenmusiker



**150913**  
Winterfiguren



150915  
Ballonfahrer und Zuschauer



150916  
Im Klostergarten



150919  
Beim Imker



151035  
Im Supermarkt/Einkaufswagen



151014  
Waschtag



151026  
Gartenarbeiter



151030  
Badestrand



151053  
Auf dem Campingplatz



151054  
Fröhliche Zecher



151055  
Wanderer



151061  
Im Strandkorb



151064  
Trekking-Wanderer



151080  
Gartenparty



151079  
Fahrrad- und Mopedfahrer



153005  
Musikkapelle/Trachtenkapelle



**153027**  
Reiter



**153040**  
Badegäste



**153041**  
Hobbygärtner



**180603**  
6 Motorräder

KIRMES



**153050**  
Kirmes-Figurenset I  
Passend zu den Fahrgeschäften  
140318, 140430



**153051**  
Kirmes-Figurenset II  
Passend zu den Fahrgeschäften 140315,  
140325, 140426, 140428, 140431, 140424,  
140433, 140437, 140461



**153052**  
Kirmes-Figurenset III  
Passend zu den Fahrgeschäften  
140312, 140426, 140428, 140439,  
140470, 140424

TIERE



**154001**  
Schäfer, Hunde, Schafe



**154002**  
Pferde, Kühe braun gefleckt



**154003**  
Kühe, schwarz gefleckt



**154004**  
Kühe, braun gefleckt



154005  
Warm-/Kaltblutpferde



154006  
Störche im Nest

230



154007  
Damhirsche + Rotwild



154008  
8 Ziegen + 7 Schweine



154009  
4 Gämse + 6 Steinböcke



154010  
Hühner + Gänse



154011  
Berg-Kühe

154012  
Hunde + Katzen



150938  
36 Tiere auf dem Bauernhof  
Neuheit 2018

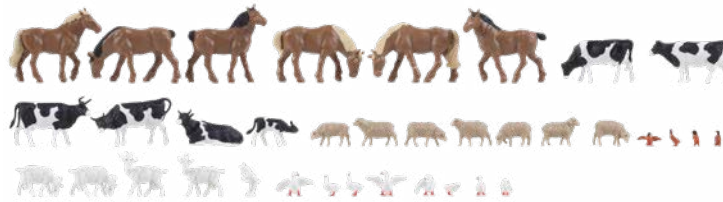



# PREISWERTE GROSSPACKUNGEN



153001

Sitzende Personen

Inhalt: 36 Stück



153002

Reisende/Passanten

Inhalt: 36 Stück



153004

Figurenset »Bauernhof«

Inhalt: 36 Stück



153003

Kirmesbesucher

Inhalt: 36 Stück



153006

Kirmesbesucher

Inhalt: 36 Stück



153007

Einsteiger-Set Figuren

Inhalt: 36 Stück

# H0 HOBBY-PROGRAMM, SONDERSETS



# FALLER *Hobby*

Aller Anfang ist leicht. Ausgesprochen preisgünstig, einfach zu bauen und somit ideal für die erste H0-Modellbahn sind die Bausätze der Hobby-Serie. Das Modellangebot wechselt ständig.



**131356**  
**Bahnwärterhaus**  
Epoche II • 98 × 75 × 71 mm



**131365**  
**Stellwerk**  
Epoche II • 96 × 67 × 80 mm



**131366**  
**2 Bahnsteige**  
Epoche II • 178 × 68 × 71 mm (2 x)



**131361**  
**Fußgängerbrücke**  
Epoche II • 162 × 185 × 99 mm

233



**131355**  
**Einfamilienhaus mit Terrasse**  
Epoche III • 130 × 118 × 81 mm



**131358**  
**Siedlerhaus mit Anbau**  
Epoche III • 127 × 114 × 75 mm



**131359**  
**Haus mit Balkon**  
Epoche III • 125 × 105 × 81 mm



**131363**  
**Siedlerhaus**  
Epoche III • 119 × 84 × 80 mm



**131364**  
**Einfamilienhaus**  
Epoche III • 138 × 83 × 85 mm



**131360**  
**Bergkapelle**  
Epoche I • 90 × 67 × 122 mm



**131362**  
**Kleine Mühle**  
Epoche II • 115 × 98 × 75 mm



**131357**  
**Wasserturm**  
Epoche I • 147 × 78 × 114 mm



**131367**  
**Stellwerk »Donaueschingen«**  
 Epoche II • 158 × 67 × 107 mm



**131369**  
**Tankstelle**  
 Epoche II • 160 × 140 × 70 mm



**131371**  
**Berghaus**  
 Epoche III • 146 × 126 × 99 mm



**131368**  
**Containerbrückenkran**  
 Epoche IV •  
 202 × 135 × 144 mm



**131370**  
**Portalkran**  
 Epoche III •  
 244 × 80 × 178 mm

### Unverkennbar FALLER!

Alle Produkte der beliebten HOBBY-Serie erhalten Sie ab sofort im neuen Verpackungsdesign, einer hochwertigen und modernen Gestaltung in auffälligen Farben: der H0-Maßstab in der Farbe Rot und der N-Maßstab in der Farbe Grün.



**131372**  
**Dorfkirche**  
 Epoche II • 134 × 73 × 228 mm



**131373**  
**Dorfplatz**  
 Epoche I



**131374**  
**Fachwerkhaus**  
 Epoche II • 121 × 126 × 95 mm





**131377**  
**Bahnhof »Burgdorf«**  
 Epoche I • 250 × 112 × 123 mm



**131380**  
**Bahnhof »Ebelsbach«**  
 Epoche I • 220 × 110 × 105 mm

**131378**  
**Bahnsteigbrücke**  
 Epoche II • 221 × 234 × 122 mm



**131375**  
**Kolonialwaren-Geschäft**  
 Epoche II • 195 × 150 × 105 mm



**131379**  
**Schwarzwälder Bauernhaus**  
 Epoche II • Schwarzwaldhof: 146 × 126 × 99 mm •  
 Backhaus: 70 × 57 × 44 mm • Brunnen: 41 × 21 × 23 mm



**131376**  
**Romantisches Rathaus**  
 Epoche III • 145 × 95 × 148 mm



**131381**  
**Amtsgebäude**  
 Epoche III • 141 × 132 × 135 mm



**131382**  
**Werkstatt**  
 Epoche II • 172 × 235 × 84 mm

# LIMITIERTE SONDERSETS!

Pünktlich zum Start jeder Modellbau-Saison kommen verschiedene Aktions-Sets in den Handel. Sie bestehen aus jeweils mehreren, thematisch zueinander passenden Gebäudemodellen, die es teilweise einzeln nicht zu kaufen gibt.

236



190064

## Aktions-Set Alpendorf

Alpenflair! Mehrteiliges Gebäude-Set im alpenländischen Stil mit klassischem Wohngebäude, einer gemauerten Hammerschiede mit Wasserrad, einem kleinen Heuschober sowie als passendes Zubehör ein Ackerwagen, Schubkarren, Leitern u.v.m. Inhalt: Hammerschmiede, Alpenhaus, Getreidespeicher, Zubehör

**Epoche I** • Neuheit 2018 • Getreidespeicher: 92 × 82 × 70 mm •  
Alpenhaus: 142 × 137 × 90 mm • Hammerschmiede: 310 × 115 × 100 mm

190065

## Aktions-Set Güterverladung

Stück- und Schüttgut! Vielseitig nutzbares Bahnanlagen-Set, um Straßen- und Schienentransportwege zu kombinieren und mittels des Portalkrans Güter im Lagerschuppen zwischenzulagern, umzuladen und nach dem Wiegevorgang auf dem Schienenweg abzutransportieren. Inhalt: Portalkran, Lagerschuppen, Gleiswaage, Lademaß

**Epoche II** • Neuheit 2018 •  
Gleiswaage: 80 × 84 × 51 mm •  
Lademaß: 60 × 10 × 110 mm •  
Lagerschuppen: 222 × 140 × 71 mm •  
Portalkran: 340 × 58 × 245 mm





237

190066

## Aktions-Set Bahnhof »Duningen«

Interrail! 3-teiliges Bahnhofsensemble mit einem kürzlich renovierten, ländlichen Stationsgebäude mit angebautem Lagerschuppen, einem überdachten Bahnsteig sowie einer offen gestalteten Fußgängerbrücke zur Überquerung der Gleisanlagen. Inhalt: Bahnhof, Bahnsteig, Fußgängerbrücke

**Epoche III** • Neuheit 2018 • Bahnhof: 310 × 140 × 120 mm • Bahnsteig: 417 × 48 × 68 mm • Fußgängerbrücke: 233 × 177 × 83 mm



190067

## Aktions-Set Baugebiet

Schöner wohnen! Attraktive Neubausiedlung bestehend aus zwei modern gestalteten Einfamilienhäusern, einem Haus im Bau mit offenem Dachstuhl und zugehörigem Baustellen-Zubehör, wie Steine, Säcke und Paletten. Inhalt: 2 Einfamilienhäuser, Haus im Bau, Zubehör

**Epoche V** • Neuheit 2018 • Einfamilienhaus 1: 101 × 117 × 83 mm • Einfamilienhaus 2: 101 × 117 × 83 mm • Haus im Bau: 120 × 90 × 95 mm • Zaun: 710 × 16 mm

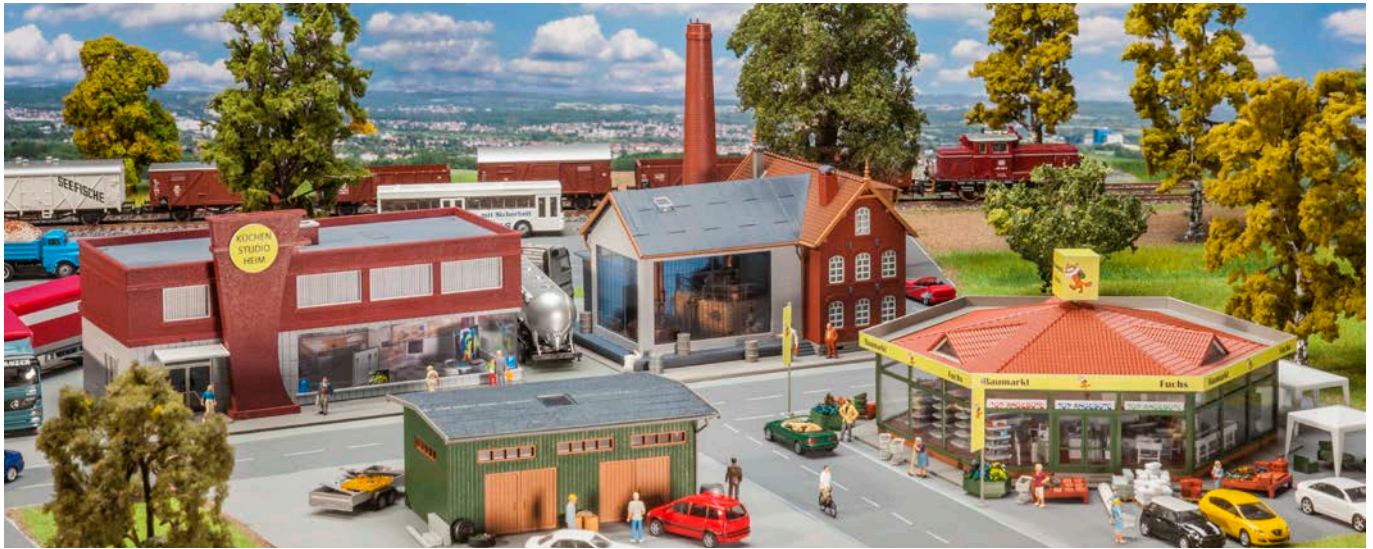

190062

## Aktions-Set Gewerbe

4-teiliges Gebäude-Set mit zahlreichen Ausschmückungselementen für die Erschließung eines kleinen Industriegebiets mit Einzelhandel, produzierendem Gewerbe und Lagerraum.

**Epoche III** • Baumarkt: 221 × 204 × 95 mm • Küchenstudio: 217 × 136 × 105 mm • Brauerei: 180 × 160 × 183 mm • Lagerhalle: 128 × 96 × 53 mm

190060

## Aktions-Set Bahnhof »Radebusch«

4-teiliges Fachwerk-Stationsensemble mit überdachten Wartesteigen und einem separaten Verkaufskiosk.

**Epoche III** • Bahnhof: 255 × 130 × 140 mm •  
Bahnsteig: 358 × 55 × 62 mm •  
Güterschuppen: 193 × 108 × 73 mm •  
Kiosk: 80 × 80 × 47 mm



190063

## Aktions-Set Altstadt Häuser

Geschlossene Häuserzeile mit vier neu sanierten Altstadt-häusern mit besonders abwechslungsreicher Farbgebung und Gestaltung von Fassaden und Dächern. Die mittleren Gebäude mit Lokalen im Erdgeschoss ermöglichen eine variable Anordnung der Straßen- und Rückseiten.

**Epoche I** • Stadthaus 1: 96 × 71 × 167 mm (2x) •  
Stadthaus 2: 76 × 93 × 200 mm • Stadthaus 3: 40 × 90 × 175 mm



# Faller Klassiker

ECHTE SAMMLEROBJEKTE – ZUM JUBILÄUM NEU AUFGELEGT!

# HO

239



109111

B-111

Bahnhof »Neustadt«

Klassiker! »Moderner Bahnhof mit lichtdurchfluteter Empfangshalle. Der Restaurantteil kann mit den beigegebenen Tischen und Bänken in sehr natürlicher wirkender Weise ausgestattet werden.« (Original-Katalogtext) Vorbild für dieses Modell war seinerzeit der Bahnhof Goch am Niederrhein. Ersterscheinung: 1966

Epoche III • 529 × 158 × 158 mm

109271

B-271 Villa im Tessin

Klassiker! »Ein typisches Landhaus aus dem Süden. Modernste Bauweise. Das Vorbild dieses Modells steht in Ambri an der Straße Gotthard - Lugano.« Ersterscheinung: 1961

Epoche III • 200 × 120 × 85 mm



109217

B-217 Tankstelle

Nierentisch-Retro! Klassisches Vintagemodell einer kleinen Tankstelle mit Pflegehalle, verglastem Bedienungsraum, Tanksäulen, Schild und Lampen (ohne Funktion) sowie weiteren Zubehörteilen. Ersterscheinung: 1958.

Epoche III • Neuheit 2018 • Tankstelle: 113 x 104 x 39 mm •

Zapfsäulen: 100 x 16 x 30 mm



## ECHTE KLASSIKER!

Die Klassiker-Modelle erscheinen in einer hochwertigen Retro-Verpackung inkl. eines Neudrucks des zugehörigen FALLER-Magazins jener Zeit. Die Bausätze B-111, B-217 und B-271 genießen bei Enthusiasten heute Kultstatus, da mit ihnen die verschiedensten Aspekte innovativer Architektur Einzug in den Modellbau hielten.

Die »Villa im Tessin« entdeckte Hermann Faller, einer der beiden FALLER-Firmengründer, in den fünfziger Jahren während eines Aufenthaltes in der Schweiz. Inspiriert von dem seinerzeit hochmodernen, zweiteiligen Bau, der in der Mitte einen gemeinsamen Zugang über die Terrasse besitzt, ließ Faller einen Nachbau der Villa als Familienwohnsitz im Schwarzwald errichten.

Die Klassiker-Serie wird fortgesetzt.



INKLUSIVE

Reprint FALLER-Magazin



# MONATSMODELLE

Monat für Monat erscheinen neue Sondermodelle oder Wiederauflagen in kleiner Stückzahl zu einem attraktiven Preis. Schnell sein lohnt sich.

240



191726

## Parkhotel

Einladendes und gepflegtes, dreistöckiges Parkhotel mit überdachtem Eingangsbereich, gemauerten Fenstereinfassungen und einem kleinen Dachtürmchen.

**Epoche III** • Neuheit 2018 • 260 × 240 × 235 mm



191727

## Hauptpostamt »Bad Liebenstein«

Stilvoll! Dreigeschossiger Fachwerkbau mit Ziergiebel und Turmanbau aus der Gründerzeit nach einem Originalvorbild in »Bad Liebenstein« in Thüringen.

**Epoche I** • Neuheit 2018 • 215 × 157 × 190 mm



191728

## Fachwerkhaus »Sindelfingen«

Historisches Fachwerkhaus mit weiß verputztem Untergeschoss und gemauertem Rundbogengang, die den Fußgängern als Unterführung dient. Das Modell besitzt einen überdachten Treppenaufgang sowie ein steiles Schopfwalmdach mit Dachtürmchen.

**Epoche I** • Neuheit 2018 • 210 × 120 × 215 mm

191729

## E-Werk

Kraftstation! Elektrizitätswerk mit dunkelgrauem Mauersockel, hell verputzter Fassade und zweiläufiger Freitreppe für die Energieversorgung der Umgebung.

**Epoche II** • Neuheit 2018 • 216 × 184 × 149 mm



191730

## Bahnhof »St. Niklaus«

Bergwelt! Originalgetreue Wiedergabe des Schweizer Bahnhofsgebäudes »St. Niklaus« mit Güterschuppenanbau und Verladerampe.

**Epoche II** • Neuheit 2018 • 310 × 127 × 120 mm



191731

## 2 Norddeutsche Speicherhäuser

Zwei unterschiedlich hohe Speicherhäuser mit Rundbogenfenstern und klassischen Winden, um die Waren zu den Lagerböden zu befördern.

**Epoche I** • Neuheit 2018 • 171 × 90 × 227 mm, 171 × 90 × 200 mm



191732

## Güterschuppen »Balingen«

Güterschuppen in Holzbauweise mit Schiebetoren und zwei Laderampen an Bahn- und Straßenseite.

**Epoche II** • Neuheit 2018 • 331 × 182 × 130 mm

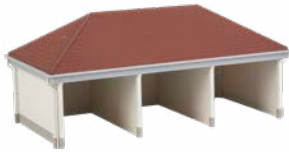

191733

## Wertstoffhof

Sammelplatz. Umzäunter Recyclinghof mit drei überdachten Stellplätzen für Fahrzeuge und Arbeitsgeräte sowie unterschiedlichsten Wertstoffcontainern.

**Epoche V** • Neuheit 2018 • 201 × 108 × 86 mm •  
Zaun: 220 × 18 × 1 mm (6 x)



191734

## Maschinenhaus mit Dampfmaschine

Aufwendig gestaltetes Maschinenhaus mit Mauerwerk, Fenstern, Eckanbau und Ziegeldach. Im Gebäude befindet sich eine Dampfmaschine (ohne Antrieb).

**Epoche I** • Neuheit 2018 • 186 × 125 × 155 mm  
Einbautiefe: 31 mm



191735

## Schwesternwohnheim

5-stöckiger Hochbau mit Mauersockel und einem flächigen hellgrünen, grauen und weißen Fassadenanstrich an der Vorderseite des Plattenbaus.

**Epoche VI** • Neuheit 2018 • 158 × 134 × 198 mm



191736

## Öhlermühle

Die Mühle wird überschlägig über ein Wasserrad angetrieben und hat Mahlwerk mit Steingang sowie alle Voraussetzungen um Öl zu pressen und Korn zu mahlen. Das Gebäude verfügt, neben der Mühle, über einen zusätzlichen Wohnteil. Das Modell kann mit dem Bastelmotor, Art. 180629 betrieben werden.

**Epoche I** • Neuheit 2018 • 200 × 107 × 128 mm

# H0 LÄNDERSPEZIFISCHE MODELLE



# LÄNDERSPEZIFISCHE MODELLE

Spezifisch! Jedes Land hat seine Besonderheiten in den Bauwerken. Mit unseren länderspezifischen Sondermodellen versuchen wir dem Rechnung zu tragen. Bezugsquellen nennt auf Anfrage der zuständige Importeur.

## + SONDERMODELLE SCHWEIZ

190108

### Bahnhof »Ostermundigen«

Ein typischer Schweizer Bahnhof, in Ostermundigen bei Bern gelegen, mit ausgeprägter Fassade und angebautem, überdachtem Bahnsteig.

Epoche II • 360 × 215 × 189 mm



243



190104

### Bahnhof »Beinwil«

Der Bahnhof Beinwil liegt an der Seetallinie zwischen Emmen und dem aargauischen Lenzburg. Der typische Bahnhof besticht durch seinen Riegelbau und das Vordach mit den Holzsäulen.

Die Formneuheit aus Echtholz und Kunststoff überzeugt durch ihren hohen Detaillierungsgrad.

Epoche V • 224 × 150 × 133 mm



190549

### Bahnwärterhaus »Stugl-Stuls«

Filigranes Lasercut-Modell in der Exklusiv-Reihe »Swiss Edition«.

Epoche I • Lasercut-Modell • 116 × 92 × 75 mm



190041

## Landmetzgerei

Die Landmetzgerei »Gygax« verwöhnt ihre Kunden mit hausgemachten Produkten. Das in der Region bekannte Geschäft bietet auch Feinkostprodukte an und besitzt einen eigenen Partyservice. Die reichverzierten Bemalungen in der Ründi, dem Verschalungsbogen im Giebel, zeigen die Geschichte dieses Traditionshauses.

**Epoche IV** • 200 × 120 × 136 mm



190040

## Landgasthof »Rössli«

Herzlich Willkommen im traditionsreichen Landgasthof »Rössli«. Der zweistöckige Gasthof mit Satteldach und einer hölzernen überdachten Außentreppe lädt zum Schlemmen ein.

**Epoche I** • 158 × 114 × 160 mm



190042

## Holzofenbäckerei

Es duftet nach frischem Brot in der 1902 gegründeten Holzofenbäckerei »Lüthi«. Nicht nur Brot, sondern auch frischen Zopf und feine Kuchen bietet Bäckermeister Lüthi an. Das Haus wurde kürzlich renoviert und auch die typischen Malereien in der Ründi wurden liebevoll aufgefrischt.

**Epoche IV** • 162 × 120 × 130 mm

190049

## Schweizerischer Bio-Bauernhof

Charakteristisches Einhaus, das Wohn-, Stall- und Scheunenbereich unter einem Dach vereint. Ein Verkaufsstand liegt dem Bausatz bei.

**Epoche V** •

Bauernhof: 180 × 140 × 115 mm •

Verkaufsstand: 32,5 × 36 × 31 mm





245

190053

## Schweizer Bergdorf

7-teiliges Dorf-Set mit 3 Alpenhäusern, 1 Getreidespeicher, 1 Heustadel, 2 Bachbrücken (1 x Holz, 1 x Stein), 4 Feldzäunen, Wegweisern, Fahnenstangen und Dekotafeln.

**Epoche I** • Berghaus 1: 84 × 74 × 52 mm • Berghaus 2: 96 × 88 × 60 mm • Berghaus 3: 96 × 92 × 60 mm •  
Getreidespeicher: 92 × 82 × 55 mm • Heustadl: 82 × 82 × 43 mm • Holzbrücke: 256 × 55 × 32 mm •  
Steinbogenbrücke: 220 × 22 × 30 mm



190058

## Emmentaler Haus

Willkommen im Emmentaler. Ein wunderschönes, typisches Emmentaler Haus, das man öfters in der hügelreichen Landschaft im Berner Mittelland antrifft. Balkon und Giebel sind aus Echtholz.

**Epoche I** • 144 × 130 × 114 mm



190590

## Schweizer Verkehrsschilder-Set

**Epoche V**

 SONDERMODELLE NIEDERLANDE

246



190653

## Dorf-Set »Zaanse Schans«

Dieses Set besteht aus zwei in typisch niederländischer Bauweise gebauten Wohnhäusern, einer beweglichen Kanalbrücke (manuell) und einem Motorlastkahn.

**Epoche III** • Wohnhaus: 113 × 117 × 123 mm (2 x) • K  
analbrücke: 140 × 60 × 80 mm • Motorlastkahn: 280 × 60 × 67 mm

190655

## Windmühle

In typischer Bauweise, wie man sie heute noch in den Niederlanden finden kann. Seitlich an der Mühle befindet sich ein Wasserrad. Bei diesem Modell können die Flügel und das Wasserrad durch Einbau von zwei Motoren (Art. 180629, 12-16 V, Wechselspannung) realistisch bewegt werden (Motoren liegen nicht bei).

**Epoche I** • 205 × 165 × 265 mm





## SONDERMODELLE FRANKREICH

247



191101

## Bahnhof »St. Julien«

Stadtbahnhof mit breiten Türen zur Bahnsteigseite hin, wie er in Frankreich häufig zu finden ist. Hierzu passt der Anbau 191102.

**Epoche I** - 204 × 103 × 120 mm



191102

## Bahn-Nebengebäude »Saint Julien«

Das passende Gebäude zur Verlängerung des Bahnhofs »St. Julien« nach rechts und links. Kann auch eigenständig als kleiner Haltepunkt verwendet werden.

**Epoche I** - 145 × 88 × 72 mm



190605

## Bahnhof »Aubance«

Im französischen Stil gebauter Bahnhof mit separat stehendem Güterschuppen, der mit zu öffnenden Schiebetoren und einer breiten Verladerrampe ausgestattet ist.

**Epoche II** - 440 × 140 × 150 mm

190602

## Futtermittelhandel

Mehrgeschossiges Futtermittelwerk mit zwei überdachten Verloaderampen und separatem Doppelsilo mit großem Fassungsvermögen für den Umschlag und die Lagerung der Produkte. Die Abfüllung erfolgt über Rohrleitungen.

**Epoche III** • 195 × 124 × 270 mm •  
150 × 130 × 200 mm



190247

## Lagerhaus »Chronopost«

Der geschlossene Quader mit dem bekliesten Flachdach ist für den Eingang und die Abholung der Ware mit insgesamt 19 Rolltoren ausgestattet. Zur Belichtung des Zentrums tragen Oberlichter und ein umlaufendes Fensterband bei.

**Epoche III** • 376 × 200 × 91 mm

190600

## Ziegelei

Mehrteiliges Modell, bestehend aus dem Hauptgebäude mit Brennkammern, Brennofen und Schornstein sowie dem Trockenschuppen für die Ziegelrohlinge. Mit Schienenwegen und zahlreichen Ausschmückungsteilen, wie Hand- und Schubkarren, Loren, Leitern, Ziegelstapeln u.v.m.

**Epoche I** • 330 × 250 × 306 mm



 SONDERMODELLE SCHWEDEN

249

190567

## Tankstelle »Koppartrans«

Tankstelle mit einem Shop, Zapfsäulen sowie einer Werkstatt und einer Waschanlage.

**Epoche II** • Tankstelle: 192 × 141 × 64 mm • Werkstatt: 85 × 65 × 39 mm



190566

## Blumenladen

In Holzbauweise errichtetes Gebäude mit Satteldach, teilüberdachtem Außenbereich und einer einladenden Glasfassade. Ambiente schaffen die beiliegende Werbetafel und die bepflanzten Töpfe in voller Blüte.

**Epoche III** • 152 × 76 × 68 mm



190565

## Einfamilienhaus »Karin«

Einstöckiges, beplanktes Holzhaus mit Satteldach, kleiner Dachgaube und einer typisch schwedischen Eingangsveranda.

**Epoche I** • 130 × 85 × 71 mm

## BEZUGSADRESSEN

Die Sondermodelle der einzelnen Länder erhalten Sie über die Importeur-Adressen oder informieren Sie sich über die Länder-Händleradressverzeichnisse unter ▶ [www.faller.de](http://www.faller.de)

### Schweiz

ARWICO AG  
Brühlstraße 10  
CH-4107 Ettingen

Tel: 0041 61 722 1222  
Fax: 0041 61 722 1242

[www.arwico.ch](http://www.arwico.ch)  
[verkauf@arwico.ch](mailto:verkauf@arwico.ch)

### Niederlande

Hobby Time B.V.  
Bornerbroeksestraat 455-B  
NL-7609 PK Almelo

Tel: 0031 546 538 775  
Fax: 0031 546 538 867

[www.hobbytime.nl](http://www.hobbytime.nl)  
[info@hobbytime.nl](mailto:info@hobbytime.nl)

### Frankreich

T2M  
Zone Industrielle - BP 6  
F-57380 Faulquemont

Tel: 0033 387 292520  
Fax: 0033 387 943722

[www.t2m.fr](http://www.t2m.fr)  
[info@t2m.fr](mailto:info@t2m.fr)

### Italien

LEVEL S.r.l.  
Via Alessandro Volta  
traversa III, 8  
25010 San Zeno Naviglio

Tel: 0039 0306 3644 16  
Fax: 0039 030 636 44 15

[info@levelgroup.it](mailto:info@levelgroup.it)  
[www.levelgroup.it](http://www.levelgroup.it)

### Schweden

Leni's Lek & Hobby AB  
Kimstadsv. 103  
61020 Kimstad

Tel: 0046 1153 836  
Fax: 0046 1153 846

[lenislek.hobby@gmail.com](mailto:lenislek.hobby@gmail.com)  
[www.lenislek-hobby.com](http://www.lenislek-hobby.com)



# N-PROGRAMM

<b>BAHNHÖFE, BAHNTECHNISCHE BAUTEN</b>	<b>252</b>
<b>HANDEL, GEWERBE, INDUSTRIE</b>	<b>284</b>
<b>DIE STADT, DAS DORF</b>	<b>296</b>
<b>LANDSCHAFTSBAUTEN</b>	<b>334</b>
<b>MINIATURFIGUREN</b>	<b>346</b>
<b>HOBBY-PROGRAMM</b>	<b>350</b>
<b>AKTIONS-SETS</b>	<b>353</b>



# N BAHNHÖFE, BAHNTECHNISCHE BAUTEN



239101 Bahnhof »Königsfeld« S. 353



212121

## Bahnhof »Langwies«

Mehrere Bahnhofsgebäude in Holzbauweise und mit gleichem Grundriss, teilweise spiegelverkehrt, stehen an der Strecke Chur – Arosa der Rhätischen Bahn. Diese vor fast 90 Jahren errichteten Gebäude sind hervorragend der Landschaft angepasst.

Typisch sind die geschnitzten und mit weißer Farbe ausgelegten Sinnsprüche und Ortsnamen. Im Sommer sind die Gebäude zusätzlich mit Dutzenden von Geranien in Blumenkästen geschmückt.

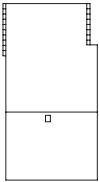

**Epoche II** • Lasercut-Modell • 118 × 65 × 65 mm



212108

## Bahnhof »Schwarzach«

mit angebautem Güterschuppen und Bahnsteigüberdachung.

**Epoche II** • 251 × 120 × 74 mm



254

212107

## Bahnhof »Güglingen«

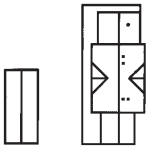

Typischer Standardbahnhof mit angebautem Güterschuppen, überdachter Wartehalle und separat stehendem Sanitärgebäude.

**Epoche I** • Standardbahnhof: 165 × 78 × 78 mm • Sanitärgebäude: 73 × 30 × 35 mm

212117

## Kleinstadtbahnhof »Sonnenbühl«

Klassischer Kleinstadtbahnhof mit angebautem Güterschuppen und Laderampe. Ideales Einstiegsmodell im Bahnhofsbereich.

**Epoche II** • 135 × 78 × 60 mm







212106

## Bahnhof »Hochdorf«

Klassischer Bahnhof aus dem ländlichen Bereich mit überdachtem Bahnsteig und angebautem Güterschuppen.

Hierzu passen die Bahnsteige Art. 222124 und Art. 222125.

**Epoche II** • 250 × 120 × 88 mm



255



212104

## Bahnhof »Reichenbach«

Ein typischer Kleinbahnhof mit angebautem Güterschuppen.

**Epoche II** • 163 × 71 × 72 mm



256



212113

## Bahnhof »Bonn«

Ein Bauwerk aus der Gründerzeit, in klassizistischem Stil, mit weltberühmtem Namen. Seit 100 Jahren Mittelpunkt vieler »Großer Bahnhöfe«. Jetzt ist es als Modell der repräsentative Mittelpunkt des FALLER-Bahnhofkonzeptes. Der herrliche Formenreichtum, zum Teil noch vom ursprünglichen Vorbild übernommen, die exzellente Wiedergabe der vielen Details durch Gravuren in beachtenswerter Feinheit und die Vielfalt der Ausschmückungsteile machen diesen Bausatz zum Spitzenmodell auf jeder Anlage.

Der Bahnhof »Bonn« besitzt mit ca. 500 mm Länge bereits ein stattliches Format.

Mit den verschiedenen Modellen aus dem Bahnhofskonzept »Bonn« lassen sich mit der Bahnhofshalle (Art. 222128) und den Bahnsteigen (Art. 222119) interessante Bahnhofskomplexe errichten.

Durch die Kombinierbarkeit der einzelnen Modelle reicht die Möglichkeit vom kleinen Vorortbahnhof bis zum stattlichen Kopfbahnhof.

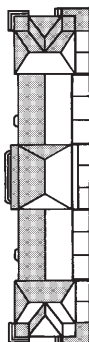

**Epoche I** • 504 × 127 × 110 mm



257

212111

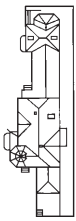

## Bahnhof »Schwarzburg«

Die um 1900 erbaute Haltestelle »Schwarzburg« ist als Bahnhof der ideale Mittelpunkt einer jeden Modellanlage. Mit Fachwerk, offener, überdachter Bahnsteigwartehalle, reich gegliedertem Walmdach und angebautem Güterschuppen.

**Epoche I** • 310 × 107 × 120 mm



212114

## Bahnhof »Karlsberg«

Stadtbahnhof mit weißgestrichenen Ziegelwänden, Sandstein-, Seitenfassaden- und Fenster-Einfassungen, zwei Eckbauten und einem Mittelteil mit überdachtem Eingangsportale. Bahnsteig mit Glasüberdachung. Die Bahnhofshalle (Art. 222128) kann angebaut werden.

**Epoche II** • 295 × 129 × 80 mm



258



212130

## Bahnhof »Horrem«

Tolles Highlight im Bahnbereich für N-Enthusiasten. Das originalgetreue Modell nach dem Vorbild des »Grünen Bahnhofs« in Kerpen-Horrem in Nordrhein-Westfalen ist der erste moderne Bahnhof im N-Sortiment. Das Leuchtturmprojekt der DB Station&Service AG ist eine ganzheitlich unter Umwelt-, Energie- und Klimaaspekten gebaute Station.

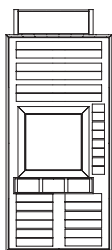

Während die klare Gliederung und zurückhaltende Farbgebung des Schieferbaus den Zügen den großen Auftritt überlässt, sorgen großflächig verglaste Fassaden- und Dachflächen für Transparenz und optimalen Tageslichteinfall für die Reisenden in der zentralen, stützenfreien Halle mit Wartebereich. Photovoltaik für die Nutzung von Sonnenenergie sowie die Begrünung der unterschiedlich lang auskragenden Dachflächen runden das ökologische Erfolgsmodell ab. Sitzelemente, moderne Laternen und Zuganzeiger liegen dem Bausatz bei.

**Epoche VI** • 242 × 107 × 60 mm

222121

## 2 ICE-Bahnsteige

2 ICE-Bahnsteige in moderner Ausführung, mit verglastem Warteraum, Sitzbänken, Papierkörben und Hinweistafeln.

**Epoche V** • 500 × 53 × 35 mm

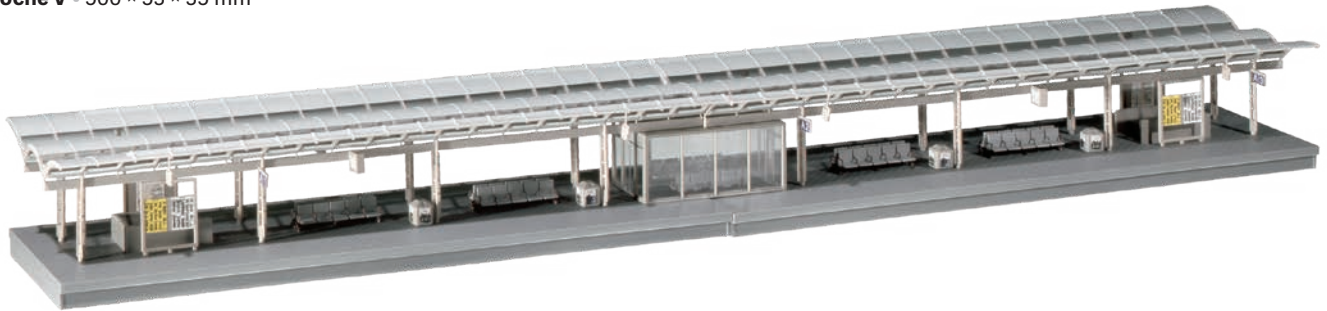

222111

## Moderner Bahnsteig mit Zubehör

Zwei mit Begrenzungslinien bedruckte Bahnsteigplatten mit Pflastersteinbelag. Für die Bahnsteig-Enden liegen Rampen mit zwei unterschiedlichen Neigungen bei. Moderne Ausschmückungselemente, wie Zugzielanzeiger, Fahrkartenautomaten, Lampen, Infotafeln und Schilder liegen dem Bausatz bei. Die Bahnsteigbreite ist aufgrund von praktischen Sollbruchstellen variabel gestaltbar.

**Epoche V** • Neuheit 2018 • max. 400 × 42 × 8,7 mm



272904

**Bahnsteigbänke, Werbetafeln**  
**Epoche III**



155322

**Dampflokpersonal**  
**Epoche III**



155357

**Typen am Bahnhof**  
**Neuheit 2018**



222127

## Bahnhofshalle

Die glasüberdachte Halle kann sowohl in der Länge als auch in der Breite beliebig erweitert werden.

**Epoche I** - 365 × 220 × 85 mm



222128

## Bahnhofshalle

Die glasüberdachte Hallenkonstruktion ist für zwei-spurigen Verkehr geeignet. Die Halle kann auch mehrfach hintereinander und nebeneinander gebaut werden. Als Bahnsteig eignet sich Art. 222119.

**Epoche II** - 168 × 108 × 90 mm



**155005**  
Passanten I

**155006**  
Passanten III



**155250**  
Reisende



222124

## Bahnsteig

Bahnsteig mit Ausschmückungsteilen. Mehrfach hintereinander baubar.

**Epoche I** • 584 × 37 × 41 mm



222119

## 3 Bahnsteige

Ein offener und 2 glasüberdachte Bahnsteige. Viele kleine Teile wie Bänke und Tafeln gehören dazu.

**Epoche III** • 167 × 29 × 33 mm (3 x)

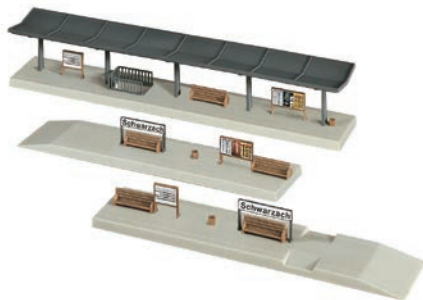

222125

## Bahnsteig

Bahnsteig, teilweise überdacht, mit Auffahrtsschrägen. Mehrfach hintereinander baubar.

**Epoche II** • 581 × 37 × 40 mm



222126

## 2 Bahnsteige

2 Bahnsteige mit Ausschmückungsteilen. Mehrfach hintereinander baubar.

**Epoche I** • Patiniertes Modell • 363 × 40 × 37 mm (2 x)



222164

## Bahnsteig

Bahnsteig, überdacht, mit Personenabgang, Auffahrtsschrägen und Zubehörteilen.

**Epoche I** • Patiniertes Modell • 258 × 52 × 44 mm



222168

## Fußgängerbrücke

Massive Fußgängerbrücke mit seitlichem Mauerwerk. Treppenaufgänge und Überweg sind überdacht und mit aufwendigen Stahlverzierungen gestaltet.

**Epoche I** • Patiniertes Modell • 250 × 140 × 86 mm



222153

## Bahnsteigbrücke »Radolfzell«

Gealtertes Modell der historischen Bahnsteigbrücke in Radolfzell am Bodensee. Aufgänge und Überbau der genieteten Stahlkonstruktion, die zwei Gleise überspannt, sind überdacht.

**Epoche II** • Patiniertes Modell • 145 × 135 × 75 mm •  
Durchfahrtsbreite: 50 mm •  
Durchfahrtshöhe: 40 mm



222151

## Fußgängerübergang

Die Treppenaufstiege können auf beiden Seiten in verschiedenen Anordnungen gebaut werden.

**Epoche III** • 215 × 120 × 80 mm •  
Durchfahrtsbreite: 130 mm •  
Durchfahrtshöhe: 60 mm





212151

## Haltepunkt »Waldhausen«

Vielseitig einsetzbar. Lasercut-Modell des ländlichen Haltepunkts »Waldhausen« an der von den Ulmer Eisenbahnfreunden betriebenen Lokalbahnstrecke Amstetten-Gerstetten mit umlaufendem Sockel, heller Putzfassade und einem über Eck verlaufenden Satteldach.

**Epoche II** • Neuheit 2018 • Lasercut-Modell •  
50 × 35 × 41 mm



212150

## Haltepunkt »Schönberg«

Einmalaufgabe! Lasercut-Modell eines kleinen Stationsgebäudes an einem Haltepunkt nach Originalvorbildern an Nebenbahnstrecken im Landkreis Schwäbisch Hall. Holzfachwerk mit Sichtmauer aus Ziegelsteinen in schöner Rottönung und mit einem Über-Eck-Satteldach. Einsetzbar in städtischen oder ländlichen Bereichen.

**Epoche II** • Lasercut-Modell • 52 × 35 × 38 mm

263



212105

## Haltepunkt

Haltepunkt im Baustil einer Nebenstreckenstation, mit kleiner, überdachter Verlade-rampe.

**Epoche II** • 89 × 60 × 42 mm

222251

## Toilettenhaus

Vielseitig. Ländliches Sanitärgebäude mit Satteldach, unverputzten Ausfachungen und verkleidender Holzfasade für die Einzelaufstellung oder als Ergänzung für Bahnhöfe ohne eigene, öffentliche WC-Anlage.

**Epoche II** • Neuheit 2018 •  
73 × 30 × 35 mm





222156

## Bahnwärterhäuschen

Bahnwärterhäuschen in Klinkerbauweise, passend zu den Klinker-Bahnbauten. Material-Mix aus kolorierten Kunststoff-, Holz- und Spezial-Kartonteilen.

**Epoche II** • Patiniertes Modell • Lasercut-Modell •  
42 × 40 × 39 mm



222155

## Bahnwärterhaus

Bahnwärterhaus mit seitlich angebautem Schuppen und Brettverschalung im Dachgeschoss.

**Epoche II** • 64 × 54 × 44 mm



222177

## 3 Streckenhäuschen

In ihnen werden Geräte zur Wartung des Bahnkörpers aufbewahrt.

**Epoche II** • Patiniertes Modell • 34 × 24 × 24 mm •  
40 × 35 × 22 mm • 40 × 35 × 22 mm



222178

## Streckenzubehör

Die Teile dieses Sets können an vielen Stellen entlang der Bahnstrecke verwendet werden.  
2 Warte Häuschen für Haltepunkte, 2 Arbeiterbaracken, 4 Wellblechhäuschen und 10 Streckentelefone.

**Epoche III**



155304

**Gleisbauarbeiter**

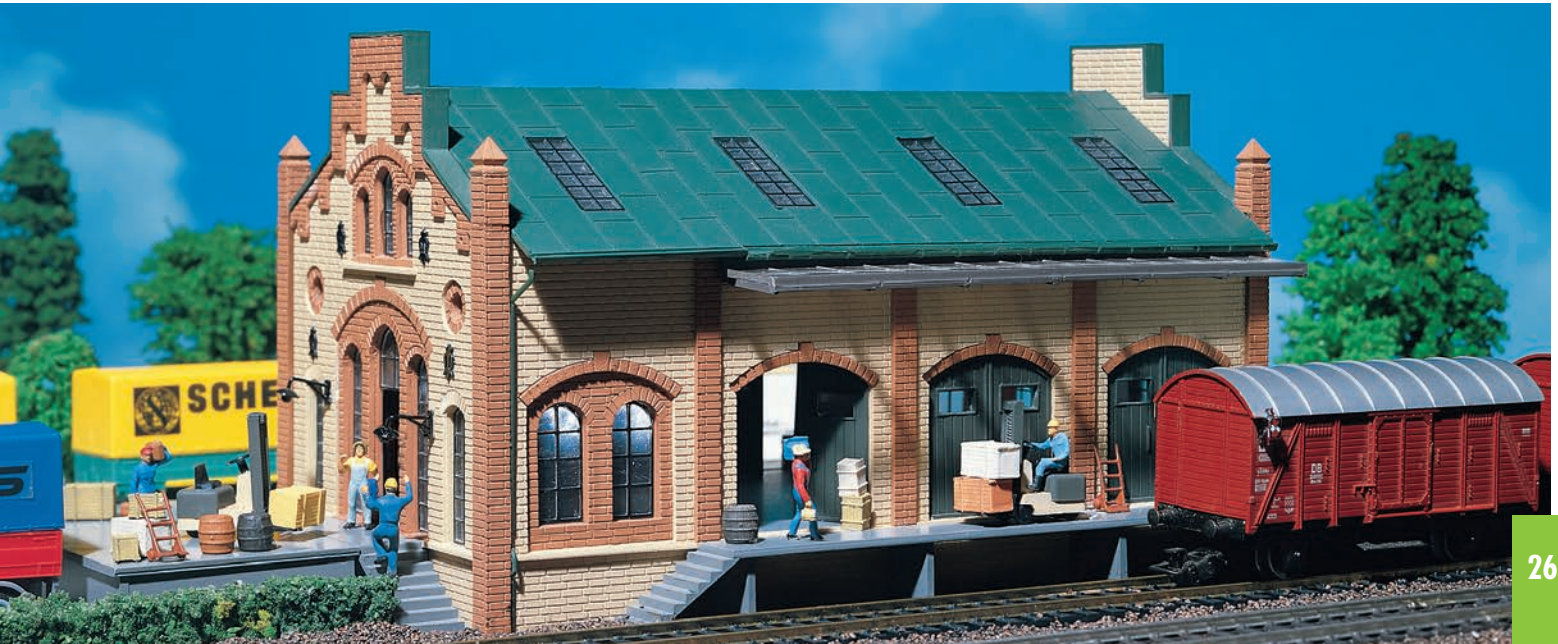

265

222134

## Güterhalle

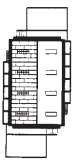

Güterhalle mit Freiladerampe, 6 beweglichen Hallentoren und Zubehörteilen. Mehrere Hallen können hinter- und nebeneinander gebaut werden.

**Epoche I** • 173 × 82 × 73 mm

222117

## Güterschuppen

Güterschuppen mit Laderampen an Bahn- und Straßenseite und vielen Ausschmückungsteilen wie: Kabelrollen, Schwellenstapel, Streckentelefon, Prellböcken, Kisten und Säcken.

**Epoche I** • 130 × 55 × 52 mm





266

222180

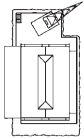

## Güterhalle mit Ladekran

Lagerhalle mit beidseitig überdachten Rampen und Schiebetoren, die geöffnet oder geschlossen dargestellt werden können. Auf der Kopframpe ist ein großer, drehbarer Ladekran angebracht.

**Epoche II** • Patiniertes Modell • Bewegliches Modell • 182 × 98 × 65 mm

222193

## Güterschuppen

Güterschuppen in Holzbauweise, mit Verladerampe und seitlicher Auffahrtsschräge.

**Epoche II** • 115 × 52 × 44 mm



272909

## Spindelhebeböcke

Hebeböcke mit Trägern für die Wartung und Instandsetzung der Schienenfahrzeuge in Wagenbetriebswerken. Modellausstattung für die Darstellung des Betriebs mit einem Motor. Kein Funktionsmodell.

**Epoche II** • 48,5 × 11 × 22 mm (2 x)

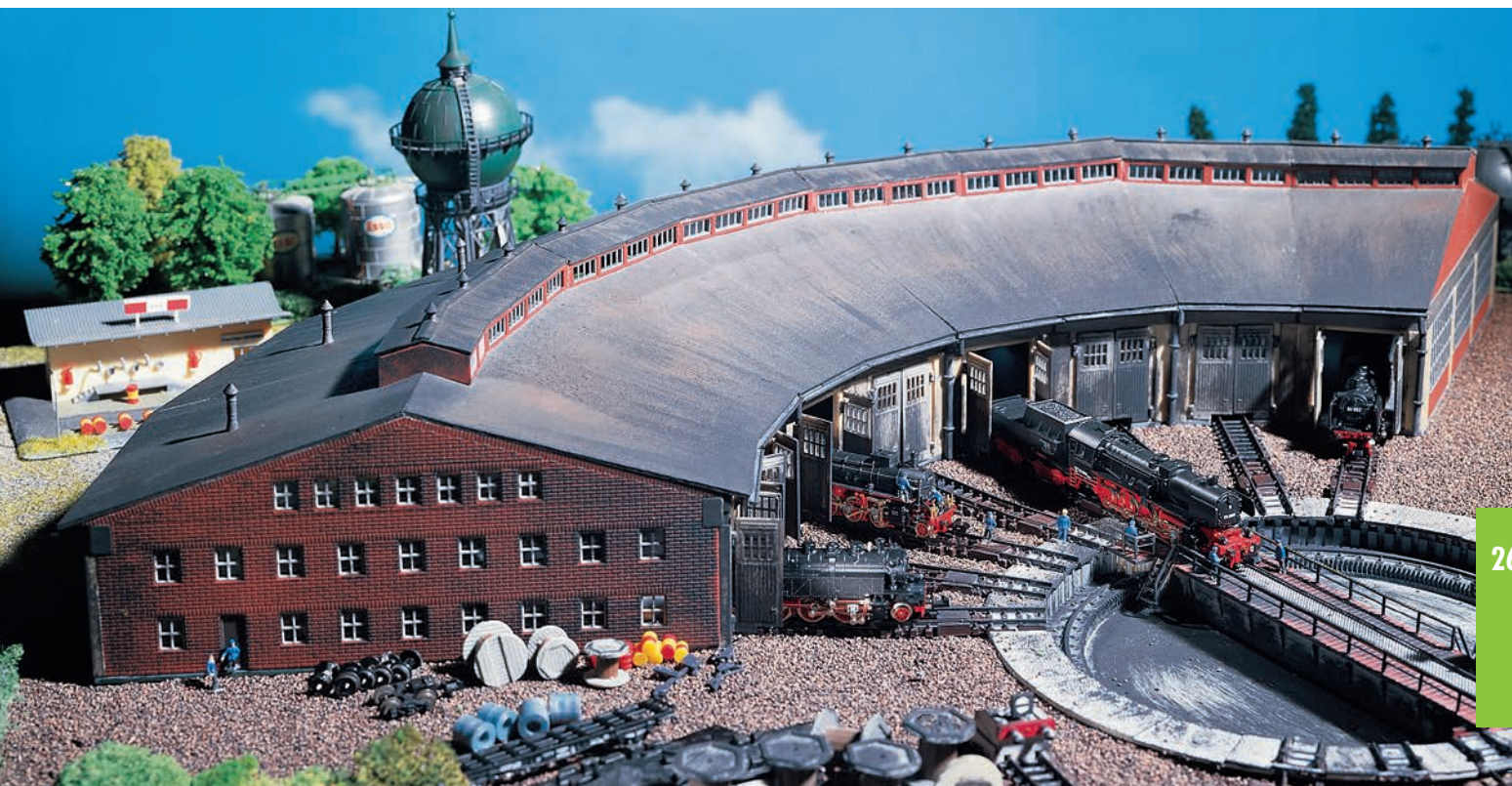

267

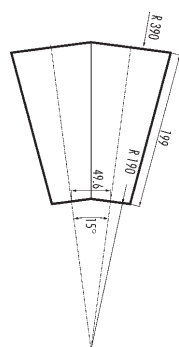
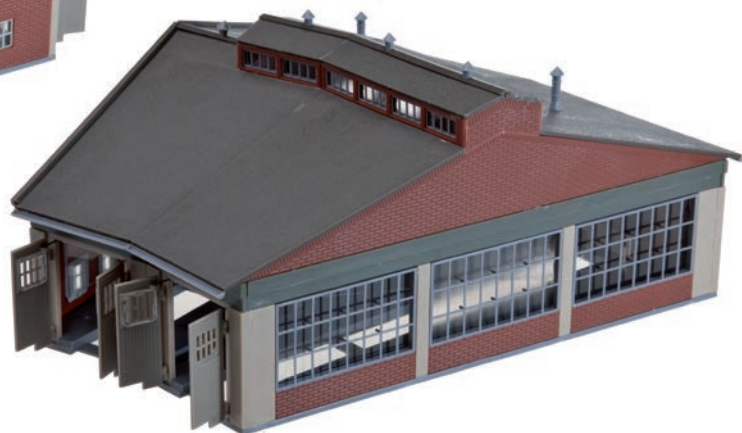

222118

## Ringlokschuppen, 2-ständig

Das Modell kann durch zusätzliche Lokschuppen erweitert werden. Die Tore (Durchfahrtshöhe 40 mm) werden von der Lok über eine Prellbockmechanik geöffnet bzw. geschlossen. Für Loks bis 180 mm LüP. Gleisfächer 15°. Beleuchtung durch 2 Stecklampen MS 4 (baugleich: Märklin 60.000) ist möglich.

**Epoche I** • 206 × 199 × 96 mm



268

222113

## Bw-Set Lokschuppen

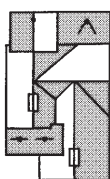

FALLER-Highlight neu gestaltet. Drei-ständiger Lokschuppen im Fachwerk-Stil mit rückseitigem Wasserturm. Geeignet für Loks bis 162 mm LüP. Torhöhe: 36 mm, Gleismittenabstand: 37 mm. Für die weitere Gestaltung liegen dem Set zwei Hebeböcke, ein Rohrblasgerüst, ein Wasserkran und ein Lademaß bei.

**Epoche II** • 227 × 126 × 95 mm

222116

## Lokschuppen

Lokschuppen aus der DampfloK-Zeit. 2-ständig, mit beweglichen Toren (Federmechanik). Für Loks bis 135 mm LüP. Mehrere Lokschuppen können direkt nebeneinander gebaut werden.

**Epoche I** • 188 × 111 × 68 mm



222136

## Lokschuppen, 2-ständig

Lokschuppen mit zwei Unterständen für Loks bis 138 mm LüP und einem rückseitig angebauten Wasserturm.

**Epoche II** • 215 × 105 × 95 mm •

Torhöhe: 36 mm • Gleismittenabstand: 37 mm



269

222141

## Lokschuppen, 1-ständig

Lokschuppen, 1-ständig, in Ziegelbauweise.  
Kann auch verkürzt gebaut werden. LüP: 155 mm

**Epoche I** • Patiniertes Modell • 175 × 52 × 62 mm



222108

## Set »Nebenbahlokschuppen mit Blockstelle«

Teilgealtertes Nebenbahn-Set bestehend aus einem Fachwerk-Lokschuppen, einer Backstein-Blockstelle mit Außentreppe sowie einem Wasserkran mit Umzäunung für einen Kohlehaufen.

**Epoche II** • Patiniertes Modell •

Lokschuppen: 90 × 61 × 62 mm •

Blockstelle: 66 × 45 × 65 mm •

Kohlebunker: 45 × 45 × 11 mm •

Wasserkran: 40 × 8 × 30 mm



222142

# Lokwerkstatt

Dieses Modell ist innerhalb und außerhalb des Bahnbetriebswerkes einsetzbar, z. B. als Lokschuppen, Wagenausbesserungswerkstatt, Schlosserei etc. Tore an Vorder- und Rückseite für Durchfahrtsmöglichkeit.

Die Modulbauweise lässt eine variable Gebäudeverlängerung und den Bau mehrerer Modelle nebeneinander zu. Der Kamin ist für die Aufnahme eines Rauchgenerators vorbereitet.

**Epoche I** • 154 × 109 × 160 mm



270

222167

# Triebwagenremise »Oberharmersbach«

Lasercut-Modell einer Triebwagenremise mit seitlichem Anbau nach einem Originalvorbild im Schwarzwald.

Die überdachte Abstellfläche der Holzkonstruktion kann bspw. als Omnibus-Unterstand oder für Events, wie Remisenfrühschoppen genutzt werden.

**Epoche II** • Lasercut-Modell •  
106 × 72 × 43 mm







Schrebergartensets S. 339

271

222110

## Moderner Lokschuppen

Zweiständige Lokremise in moderner Bauweise mit Dachsolarzelle. Die beweglichen Tore des Rechteckschuppens können mit den Artikeln Servo (Art. 180726) und Servosteuerung (Art. 180725) durch ein- und ausfahrende Loks geöffnet und geschlossen werden. Der Bausatz enthält Teile für die optionale Gestaltung mit geschlossener Stirnseite oder mit Durchfahrtsmöglichkeit.

**Epoche V** • Patiniertes Modell • Bewegliches Modell • 191 × 110 × 76 mm

222114 (N, Z)

## Kleine Waggondrehscheibe mit Servoantrieb

Lasercut-Modell einer handbedienten Drehscheibe mit Holzverbretterungen und zwei Abgängen für das Verteilen von Waggons in kleinen Bahnbetriebswerken oder Fabrikanlagen mit Güterverkehr. Der Antrieb erfolgt über den beiliegenden Servo. Der Bausatz enthält auch Einlagen für die Spuren H0f und Z. Benötigte Gleislänge: 50 mm. Nutzen Sie für den Antrieb unsere neue Servosteuerung (Art. 180725).

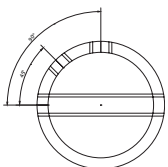

**Epoche II** • Lasercut-Modell • Bewegliches Modell • inkl. Servo • Ø 63 × 35 mm





2 Ferienhäuser

S. 316

222101

## Straßenbahndepot »Naumburg«

Lasercut-Modell nach dem Originalvorbild des denkmalgeschützten Depotgebäudes der Naumburger Straßenbahn. Der im Jahr 1840 als Reithalle erbaute und 1892 zum zweistöckigen Straßenbahndepot umgebaute, rechteckige Bau mit umlaufendem Steinsockel, Sprossenfenstern, Fachwerkgiebel und grau gedecktem

Satteldach gilt als das dienstälteste Straßenbahndepot. Tore beweglich. Vorbereitet für Oberleitungsbetrieb.

**Epoche III** • Neuheit 2018 • Lasercut-Modell • 190 × 99 × 74 mm

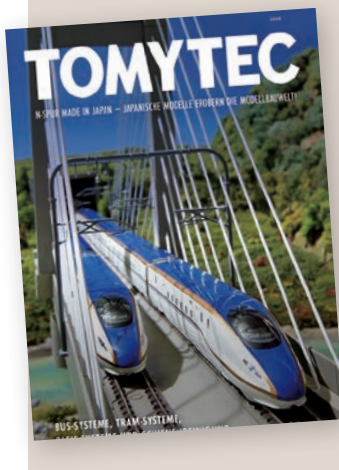

## Überragend vielfältig!

Premiere für zwei neue Straßenbahnmodelle im aktuellen Tomytec-Prospekt. Die beiden Dreierzug-Modelle der Münchner und Berliner Straßenbahnen lassen sich werkzeuglos mit dem motorisierten Fahrgestell, Art. 978710 verbinden und sorgen für Bewegung und Action in Innenstadtszenen.

▶ Alle Infos auf: [www.faller.de/de/tomytec](http://www.faller.de/de/tomytec)



222105

## Segment-Drehscheibe mit Servo

Kleine Drehbühne mit einem Abzweigwinkel von bis zu 37,5 Grad für die platzsparende Umsetzung von Loks, beispielsweise in beengten Endbahnhöfen. Eine Gleisbohle in Holzoptik sowie ein leistungsstarker Mikroservo komplettieren die Weiche. 2 Gleisprofile je 94 mm enthalten. Der Anschluss erfolgt an die Servosteuerung, Art. 180725.

**Epoche III** · Neuheit 2018 ·  
Bewegliches Modell · inkl. Servo ·  
96 × 83 × 9 mm · Einbautiefe: 27 mm

273

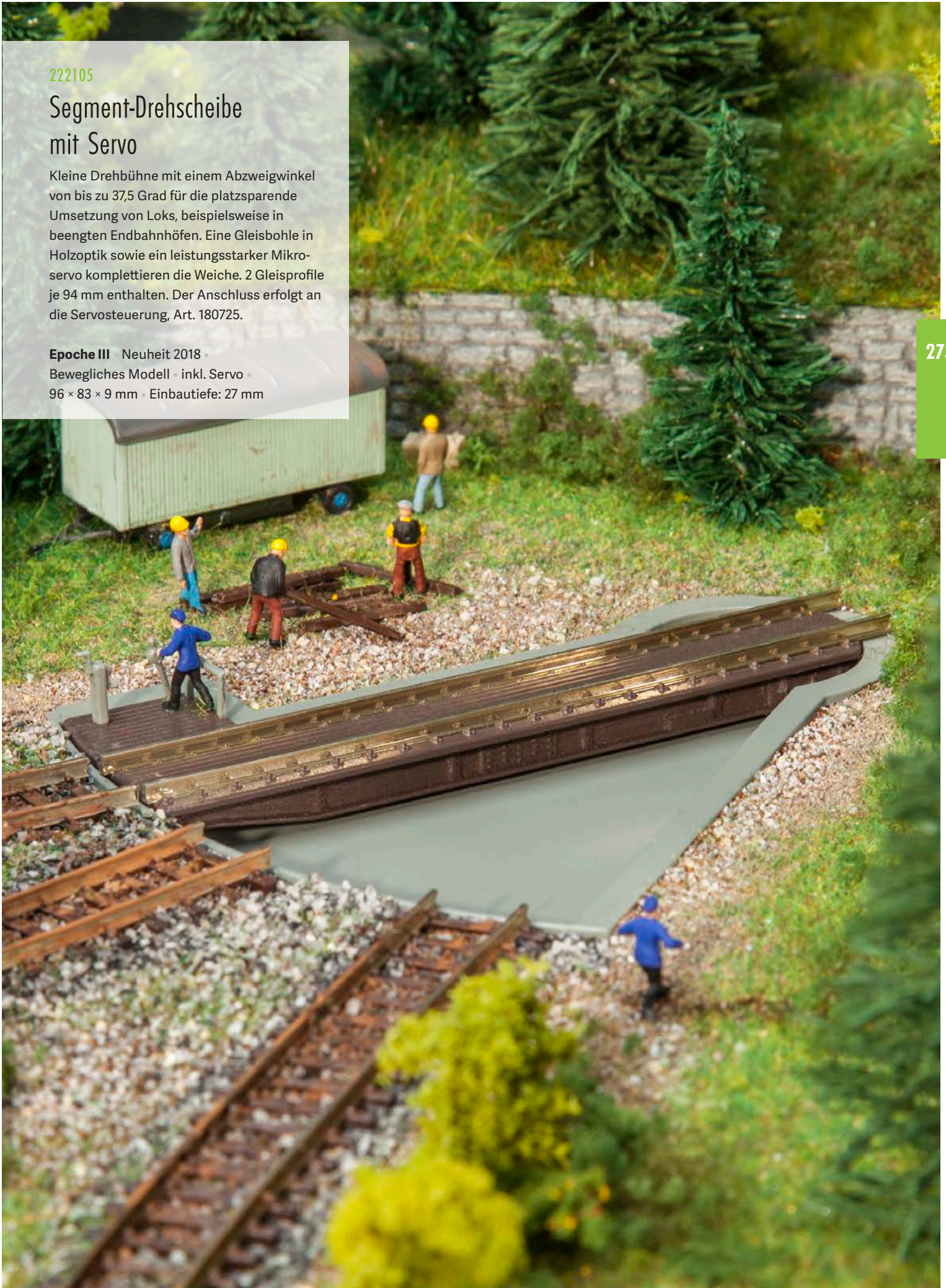

222159

## Reiterstellwerk

Zwei Gleise überspannendes Stellwerk.

Oberleitungsbetrieb möglich.

Durchfahrtshöhe: 43 mm (ohne Gleis).

**Epoche III** • 123 × 110 × 94 mm



274

222160

## Reiterstellwerk »Brügge«

3 Gleise überspannendes Reiterstellwerk.

**Epoche II** • Patiniertes Modell •

123 × 85 × 95 mm •

Durchfahrtshöhe: 44 mm



155343

**Stellwerkswärter**

222158

## Stellwerk

Dieses kleine Stellwerk hat einen Außenaufgang und im oberen Stockwerk 3 Stellpulte. Im Baustil passt es zu den Stellwerken an den Bahnübergängen (Art. 222170 und Art. 222171).

**Epoche II** • 64 × 38 × 64 mm



275

222161

## Stellwerk »Mittelstadt«

Stellwerk in Fachwerkbauweise, mit Außenaufgang und einigen typischen Einrichtungsteilen im oberen Stockwerk.

**Epoche I** • Patiniertes Modell • 57 × 38 × 59 mm



222162

## Stellwerk »Dahlhausen«

Im Lasercutverfahren hergestellte Miniatur eines preußischen Ständer-Stellwerks mit Wellblechverkleidung aus der Sammlung des Eisenbahnmuseums Bochum. Die Stelzenbauweise reduziert den Platzbedarf auf ein Minimum.

**Epoche II** • Lasercut-Modell • 73 × 27 × 58 mm



222169

## Beschränkter Bahnübergang

Beschränkter Bahnübergang mit 4 blinkenden Andreaskreuzen, 2 Schranken und einer Bahnbude ausgerüstet. Auslösung der Funktion durch einen Sensor, auch digital ansteuerbar. Für alle Gleisarten verwendbar. Auch für das Car System für Rechts- und Linksverkehr, 2-spurig, einsetzbar. Stopp-Stellen (Art. 161675) müssen zugekauft werden. 12-16 V, Gleich-/Wechselspannung.

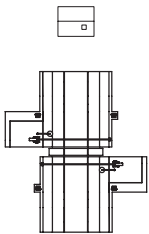

**Epoche III** • inkl. Motor • Bahnübergang: 210 × 190 × 90 mm • 64 × 54 × 44 mm

222170

## Bahnübergang mit Stellwerk

Dieser Bahnübergang ist mit einem Elektroantrieb ausgerüstet, der die Schranken geräuschlos und realistisch langsam öffnet und schließt.

Der Übergang kann in ein- und mehrgleisige Geraden und Bogen aller Gleisarten eingebaut werden.

(12-16 V, Wechselspannung, 60 mA)

**Epoche II** • inkl. Motor •  
150,5 × 117 × 72 mm • Einbautiefe: 18 mm

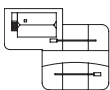

222172

## Feldweg-Übergang

Feldweg-Übergang mit Schrankenwärterhaus und beweglichen Schlagbäumen.

**Epoche I** • 70 × 65 × 27 mm



222171

## Bahnübergang mit Stellwerk

Dieser Übergang kann in ein- und mehrgleisige Geraden oder Bogen aller Gleisarten eingebaut werden. Die beiden Schranken (Attrappen) können gegen vier Blinklichter (Attrappen) ausgewechselt werden.

**Epoche III** • 150,5 × 117 × 72 mm



222175

## 2 Warnkreuze mit Blinklichtern

2 Warnkreuze mit Blinklichtern für unbeschränkte Bahnübergänge. Schaltplatine liegt bei. 12-16 V, Gleich-/Wechselspannung.

**Epoche III**



222173

## Bahnübergang

Bahnübergang mit 2 beweglichen Schranken (Attrappen) und Wärterhäuschen. Für ein- und mehrgleisige Geraden oder Bogen aller Gleisarten.

**Epoche II** • 143 × 98 × 42 mm

222174

## Bahnübergang

Bahnübergang mit Schrankenwärterhäuschen. Kann in ein- oder mehrgleisige Strecken eingebaut werden. Ohne Antrieb.

**Epoche II** • 204 × 134 × 46 mm





222163

## Kohlesturzbühne mit Antriebsteilen

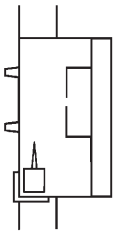

Gemauerte Sturzbekohlung mit erhöhter Lagerebene, um Geländeformen zu nutzen. Aus den entlegeneren Winkeln im Bansen wird die gebunkerte Kohle mittels Hunten in die Reichweite des Bekohlungskrans verschoben oder direkt über Schüttrinnen in die Loktender verfrachtet.

Dem Bausatz liegen Teile bei, um das Kranhaus effektiv mit einem Servo zu betreiben.

**Epoche II** • Patiniertes Modell • 255 × 108 × 62 mm



222133

### Bockkran

Bockkran in Holzbauweise, wie er zum Teil heute noch auf kleinen Bahnhöfen im Einsatz ist.

**Epoche I** • 86 × 40 × 72 mm



222199

### Bockkran

Dieses sehr bahntypische Modell kann nicht nur im Bahnbetriebswerk eingesetzt werden. Mit den Bausatzteilen kann ein Bockkran gebaut werden, der zwei oder drei Gleise überspannt.

**Epoche I** • 85 × 17 × 58 mm •  
Durchfahrtshöhe: 45 mm



222198

## Portalkran

Der große Portalkran ist ausrüstbar mit Greiferschaufeln, Kranhaken oder Holzgreifer und dadurch in unterschiedlichsten Arbeitsbereichen verwendbar. Das Kranführerhaus mit dem Ausleger kann manuell gedreht werden.

Durchfahrtshöhe des Portalgerüsts: 43 mm.

Auf der 190 mm langen Gleisattrappe kann der Kran manuell verschoben werden.

**Epoche II** • 188 × 40 × 141 mm



279



222176

## Verladekran mit Ladegut

Manuell drehbarer Verladekran. Ohne Hebe- und Senkfunktion. Diverse Ladegüter liegen bei.

**Epoche I** • 50 × 14 × 38 mm



222200

## Kleiner Portalkran

Kleiner Portalkran für den Güterumschlag Straße/Bahn oder Bahn/Schiff. Das Kranoberteil ist manuell drehbar.

**Epoche II** • Bewegliches Modell • 188 × 57 × 109 mm

222137

## Großbekohlungsanlage

Vorbildgetreue Bekohlungsanlage, komplett mit Hochbunker, 1 Kohlebansen (190 mm) und Portalkran (wie Art. 222198). Parallelgleisabstand für Hochbunker 48 mm. Durchfahrtshöhe: 40 mm. Kohle zur Ausschmückung liegt bei.

**Epoche II** • 189 × 162 × 141 mm

280

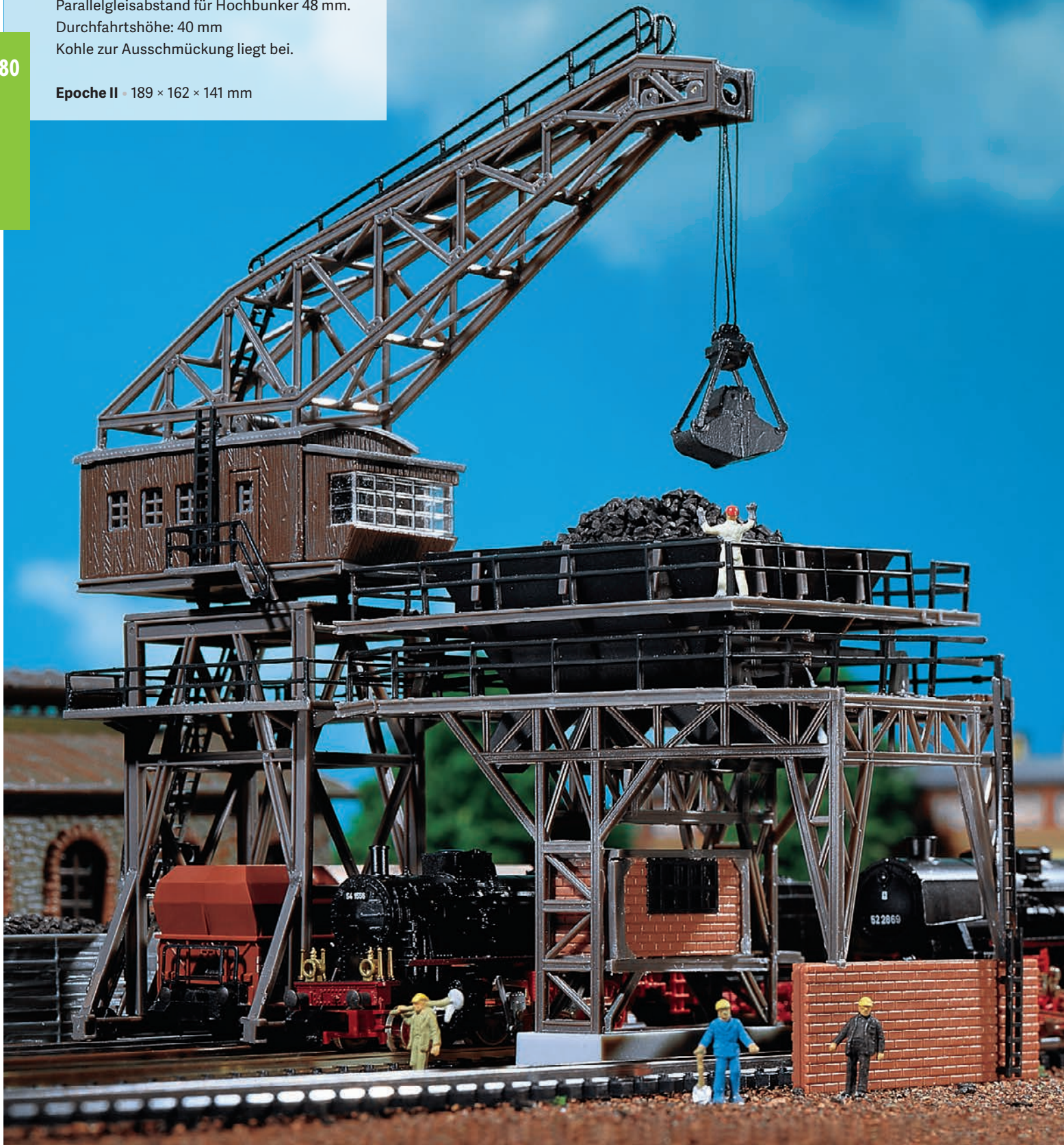

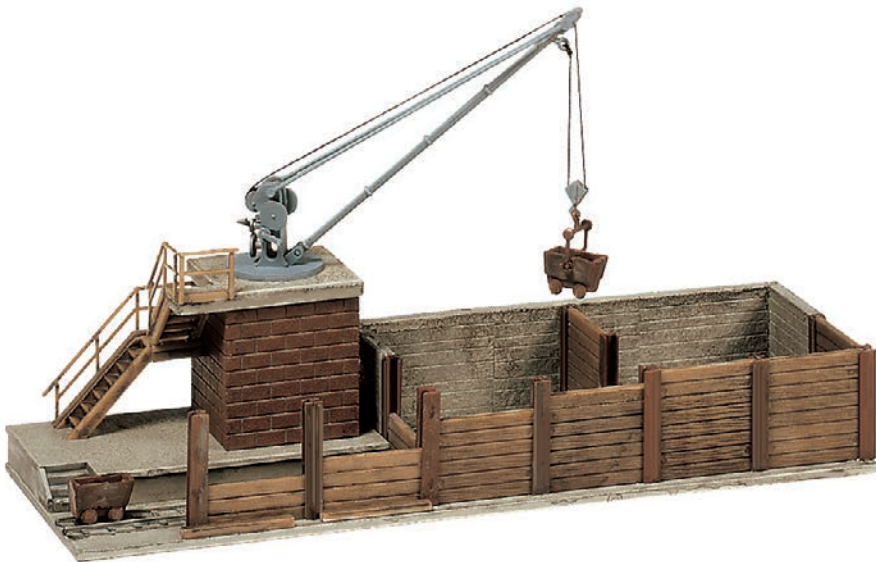

222154

## Bekohlungsanlage

Bekohlungsanlage mit manuell schwenkbarem Verladekran und Kohlewagen (»Hunten«). Einsetzbar in kleinen Bahnbetriebswerken.

**Epoche I** • Patiniertes Modell •  
119 × 44 × 66 mm

281

222138

## Wasserkran, Lademaß, Rohrblasgerüst

Ein Bausatz zur Ergänzung des Bahnbetriebswerkes in Spur N, bestehend aus einem Lademaß, zwei mit Beheizungsanlagen ausgestatteten Wasserkranen und einem stationären Rohrblasgerüst zum Reinigen der Loks.

**Epoche II**



222139

## 4 Wasserkräne

Diese filigranen Wasserkräne mit drehbarem Oberteil sind mit externen Beheizungsanlagen ausgestattet. Tropfgullygitter sind vorhanden.

**Epoche II** • 41 × 11 × 34 mm (4 x)

222147

## 2 Untersuchungsgruben

2 Untersuchungsgruben, mit 2 Fahrschienen ausgerüstet.

**Epoche II** • Patiniertes Modell • 209 × 51 × 8 mm (2 x)





222146

## Besandungsanlage

Ein Modell-Set für das Dampf-BW. Sandturm mit Hochbehälter. Sandhaus mit verschiebbarem Dach für die Beladung und ein Beutel »Sand« zur realistischen Dekoration.

**Epoche II** • Sandhaus: 86 × 30 × 18 mm •  
Sandturm: 24 × 24 × 78 mm



222166

## Doppelbesandungsturm

Am Bw-Gleis. Zwei über eine Plattform miteinander verbundene Stahltürme mit Querträgern und Leitern für die Besandung von Lokomotiven mit Bremsand. Trockener Lokstreusand gelangt über ein Steigrohr in die beiden Silos und wird über schwenkbare Ausleger eingefüllt.

**Epoche II** • 64 × 24 × 79 mm



222194

## Öltank

Oberirdischer Versorgungstank mit Zapfsäule, Pumpenschrank und Abfüllschlauch. Nun kann jeder Kleinbetrieb seine Fahrzeuge mit Dieselöl versorgen.

**Epoche III** • Patiniertes Modell • 52 × 24 × 23 mm



222131

## 2 Hochtanks

2 Hochtanks mit Leitern und Verbindungsbrücke. Aufkleber für verschiedene Ölgesellschaften liegen bei.

**Epoche III** • 130 × 85 × 50 mm



222144

## Wasserturm »Bielefeld«

Wasserturm aus Bielefeld mit gemauertem Eingangsbereich, Klinkerturmbau und aufgesetztem Kugelbehälter.

**Epoche II** • Patiniertes Modell • 51 × 49 × 133 mm

222143

## Wasserturm »Haltingen«

Wasserturm mit Kugelbehälter und filigraner Stahlträgerkonstruktion. Eingangshäuschen zur Pumpstation, Brunnenschachtabdeckung und Entlüftungsröhre als Zubehör.

**Epoche II** • ø 65 × 38 mm • H: 150 mm



283



222145

## Wasserturm »Süssenbrunn«

Wasserturm in Klinkerbauweise.

**Epoche II** • Patiniertes Modell • 58 × 58 × 135 mm

222150

## Wasserturm

Wasserturm mit einigen für das Bahngelände typischen Ausschmückungsteilen wie: Achsen, Schwellenstapel, Wellblechhütte, Wasserkran, Weichenspannhebel und Prellbock.

**Epoche I** • 75 × 70 × 90 mm





**N** HANDEL, GEWERBE, INDUSTRIE



285

222221

## Logistikhalle »UPS«



Effizient. Großzügige Transport- und Lagerkapazitäten bietet der eingeschossige Satteldachbau mit Trapezblechfassade, Fensterbändern und Büroanbau des KEP-Unternehmens »United Parcel Service of America, Inc.«. Für den reibungslosen Zu- und Abfluss der Warenströme sorgen 19 Andockbereiche mit Rolltoranlagen, von denen sich bis zu 10 Tore geöffnet darstellen lassen. In der Länge oder Breite erweiterbar durch die Reihung mehrerer Exemplare des Modells.

**Epoche V** • Neuheit 2018 • 222,5 × 122 × 76 mm

272537

## Ladegüter

Ladegüter bestehend aus Fässern, Tonnen, Kisten und Brettern.

**Epoche III**



155359

**Logistikpersonal »UPS«**  
Neuheit 2018



272902

**2 Kippmulden**  
**Epoche III**

# WARENSTRÖME BEWÄLTIGEN

Umschlag und Terminal im Fokus. Die in zwei unterschiedlichen Größen erhältlichen Container eignen sich perfekt als Ladegut bei der Darstellung von verkehrsmittelübergreifender Mobilität oder für die realistische Szenengestaltung von Terminals. Sämtliche Modelle erhalten Sie bereits fertig montiert und bemalt.

286



**272820**  
**40' Hi-Cube Container »K-LINE«**  
 Epoche V • 76 × 15 × 18 mm



**272821**  
**40' Hi-Cube Container »MAERSK«**  
 Epoche V • 76 × 15 × 18 mm



**272840**  
**48' Rib-Side Container »GENSTAR«**  
 Epoche V • 92 × 16 × 18,5 mm



**272841**  
**40' Hi-Cube Container »CAST«**  
 Epoche V • 76 × 15 × 18 mm



**272842**  
**40' Hi-Cube Container »Hapag-Lloyd«**  
 Epoche V • 76 × 15 × 18 mm



**272843**  
**40' Hi-Cube Container »EVERGREEN«**  
 Epoche V • 76 × 15 × 18 mm





287

222220

## Schuhfabrik »Schmidt«

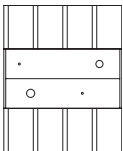

Große Schuhfabrik in einem zweigeschossigen Backsteinbau mit Blendgiebeln, Lisenen und kleinen Bogenfriesen zur optischen Geschossgliederung sowie zwei einstöckigen Anbauten mit Sägezahndach.

**Epoche I** • 184 × 229 × 90 mm

222185

## Maschinenfabrik

Stattlicher Gebäudekomplex mit Verwaltungstrakt, Produktionshalle und Lager mit überdachter Verladerampe. Die Oberflur-Förderanlage mit Transportkästen, die die Produktion mit dem Lager verbindet, kann mit dem FALLER-Motor (Art. 180629, 12-16 V, Wechselspannung, liegt nicht bei) angetrieben werden. Der Kamin ist für die Aufnahme eines Rauchgenerators vorbereitet.

**Epoche I** • Bewegliches Modell • Lagerhalle: 276 × 118 × 160 mm •  
Verwaltungstrakt mit Produktionshalle: 344 × 118 × 160 mm

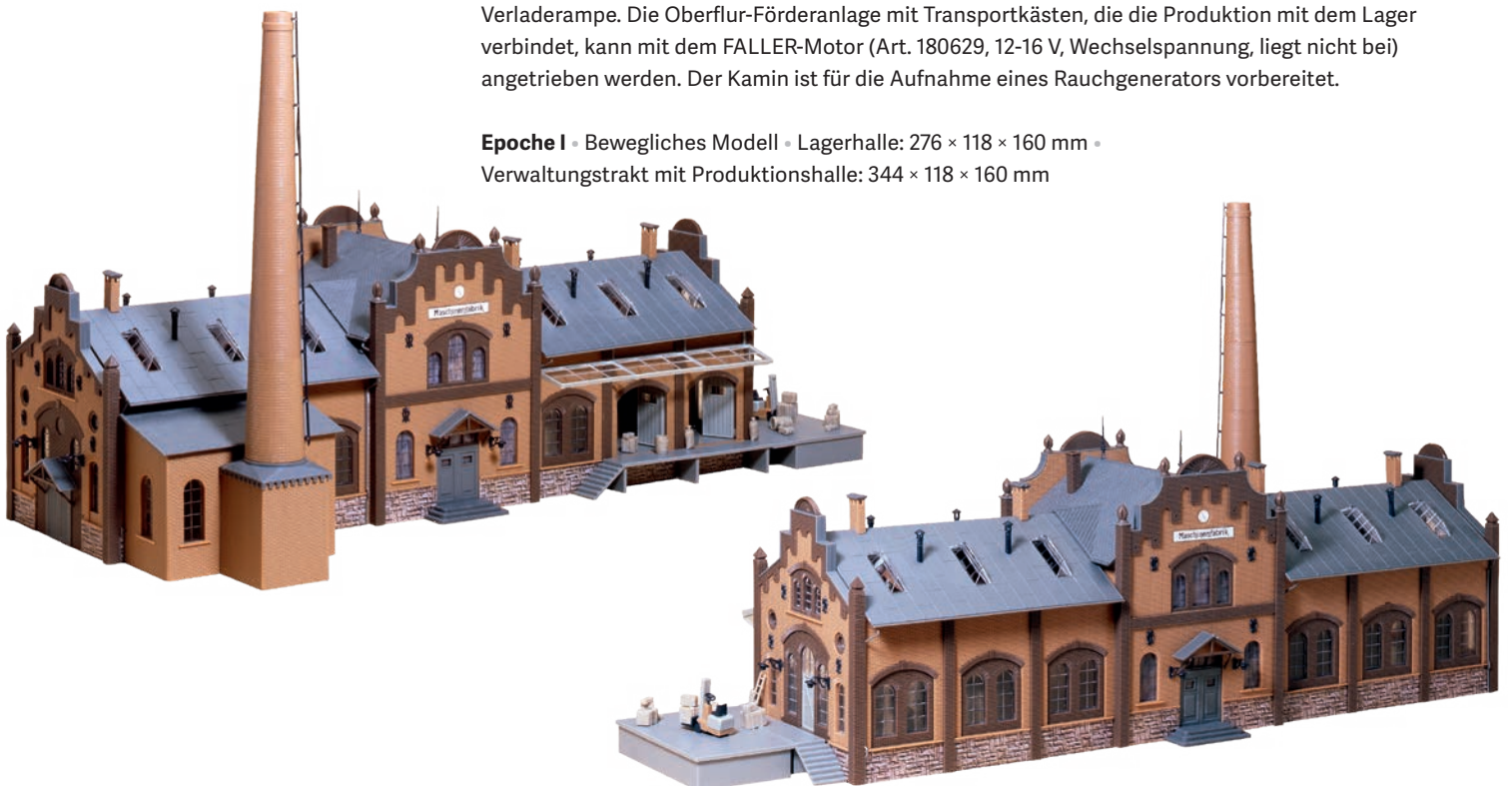

222202

## Kesselhaus

Mit großem Fabrikschornstein.  
Passend zu den Gebäuden Art. 222201  
und Art. 222203.

**Epoche II** • Patiniertes Modell •  
126 × 74 × 135 mm



288



222203

## 2 Fabrikhallen

Zwei Werkhallen mit Sheddach, passend zum Fabrik-Hauptgebäude  
(Art. 222201). Mehrfach hinter- und nebeneinander baubar.

**Epoche II** • Patiniertes Modell • 92 × 68 × 50 mm (2 ×)



222201

## Maschinenfabrik »Kolb & Co.«

Fabrik-Hauptgebäude in fein detaillierter Ziegelstein-  
Bauweise. Durch die Verwendung mehrerer Bausätze  
kann das Gebäude sowohl in der Länge als auch in der  
Höhe vergrößert werden.

**Epoche II** • Patiniertes Modell • 94 × 81 × 124 mm



155344

**Fabrikpersonal**



155354

**Industriearbeiter**



289

222212

## Öllager mit Dieseltankstelle

Tanklager bestehend aus einem Bedienungsstand, einem Schuppen, zwei über einen Steg begehbare, liegende Tanks mit Rohrleitungen und Betonauffangwanne, einem stehenden Öltank mit Leiter und Plattform, drei Zapfsäulen in zwei unterschiedlich großen Unterständen sowie zwei Gleisbohlen und zahlreichen Bodenplatten.

**Epoche IV** • Neuheit 2018 • Tanks: 119 × 62 × 60 mm • Ölbetankung: 33 × 22 × 38 mm •  
Große Zapfanlage: 70 × 13 × 17 mm • Kleine Zapfanlage: 21 × 13 × 16 mm •  
Gleiseinlagen: 35 × 6,5 × 1,2 mm (6x), 35 × 17 × 1,2 mm (12x)



232217

## Tankstelle

Originalgetreue Nachbildung einer in den 80er Jahren erbauten Tankstelle. Die Zapfsäulenreihen stehen unter dem Walmdach. Dekorbogen verschiedener Mineralölfirmer liegt bei.

**Epoche IV** • 110 × 93 × 35 mm

232219

## BP-Tankstelle

Tankstelle im Baustil der 50er Jahre mit runder Tanksäulenüberdachung, Kassenraum und den typischen BP-Zeichen auf dem Dach.

**Epoche III** • Patiniertes Modell •  
105 × 77 × 35 mm



232342

## Gebrauchtwagenhändler

Bodenplatte mit Zaunelementen, Zelten, Werbefahnen und einer Bürobude für die Gestaltung eines Gebrauchtwagenhandels auf einem Eckgrundstück. VW 1600-Modell inklusive.

**Epoche III** • 127 × 100 × 35 mm

232251

## Windkraftanlage »Nordex«

Windkraftanlage mit Motor (12-16 V, Wechselspannung) und 3-flügeligem Rotor.

**Epoche IV** • inkl. Motor • 80 × 80 × 262 mm •  
Einbautiefe: 40 mm • Flügel Durchmesser: 220 mm



232225

## Kleine Gärtnerei

Ein Bausatz mit 2 Gewächshäusern und 3 Frühbeeten.

**Epoche II** • Gewächshaus 1: 46 × 98 × 30 mm •  
Gewächshaus 2: 42 × 72 × 40 mm





291

232205

## Edeka-Markt »Friedrichsen«

Moderner Flachbau mit breiter Glasfront, kompletter Inneneinrichtung.

Das Modell kann zusätzlich effektiv mit Micro-Kabelbirnen (Art. 180671) beleuchtet werden (nicht enthalten).

Mehrere Modelle können, je nach Bedarf, aneinandergebaut werden. Vielseitige Verwendungsmöglichkeiten sind denkbar.



**Epoche IV** - 120 × 113 × 58 mm

232204

## ALDI-Markt Süd/Nord

ALDI-Niederlassung aus dem Bereich Süd und Nord, mit Anlieferzone, breitem Eingangsbereich und Dekobogen für Süd und Nord.

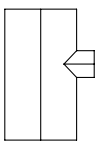

**Epoche V** - 125 × 185 × 55 mm



155317

**Tankstellenpersonal**



155326

**Beim Einkaufen**



222211

## Betonmischwerk

Hochbetrieb im Betonmischwerk. Große Mischanlage mit 3 Hochsiloreihen und einem Bürogebäude. Eine Durchfahrt bietet den LKWs die Möglichkeit schnell beladen zu werden. Die Sandbunkertaschen sind für unterschiedliches Sand- und Kiesgut unterteilt. Das Material wird im Original mit Hilfe der Kranvorrichtung befördert. Sand mit verschiedenen Körnungen liegt zur Ausgestaltung bei. Das Modell ist ohne Funktion.

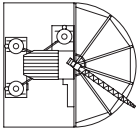

**Epoche III** • Patiniertes Modell • 165 × 154 × 135 mm



222216

## 2 Getreidesilos

Lagern & Verteilen. Verbundenes Doppelsilo mit Laufsteg, Aufzug und verschiedenen Rohrleitungen für den Umschlag von Schüttgut.

**Epoche IV** • 83 × 83 × 110 mm



222207

## 3 Industriesilos

Vieleitig einsetzbar im industriellen, gewerblichen oder landwirtschaftlichen Bereich.

**Epoche IV** • 22 × 34 × 107 mm (2 x) •  
22 × 34 × 94 mm (1 x)

232248

## Sägewerk

Sägereibetrieb in Klinker-/Fachwerkbauweise, mit angebautem Sägemehlturm, kleinem Bockkran und typischen Ausschmückungsteilen.

Das Sägewerk kann mit dem FALLER-Motor (Art. 180629, 12-16 V, Wechselspannung) angetrieben werden. Motor liegt nicht bei.

**Epoche II** - Bewegliches Modell -

Gebäude: 230 × 130 × 92 mm - Bockkran: 86 × 40 × 72 mm



293

222181

## Sägewerk

Sägewerk mit großem Bretterlager, Absauganlage und Verladerrampe.

**Epoche III** - Patiniertes Modell - 170 × 100 × 150 mm



222187

## Baracke

Eine Holzbaracke mit Holzsteg, überdachtem Eingang, Fensterläden und teerpappegedecktem Dach.

Vielseitig einsetzbar, wie z. B. auf Baustellen, im Bahnhofsbereich und in Industrieanlagen.

**Epoche II** - 62 × 40 × 30 mm



232247

## Holzwerk

Holzverarbeitender Betrieb mit großer Sägereihalle, die über die großen Hallentore auf der Gleisdurchfahrtsmöglichkeit befahren werden kann. Mit angebautem Kaminhaus, Absauganlage und Verladekran. Diverse Holzstapel liegen bei.

**Epoche III** •

Gebäude: 220 × 148 × 140 mm •

Bockkran: 86 × 40 × 72 mm



222190

## Förderanlage »Königsgrube«

Die Förderanlage besteht aus der Schachthalle mit Fördergerüst und dem Fördermaschinenhaus. Die Schüttvorrichtung seitlich an der Schachthalle ermöglicht die Simulation einer Bahnverladung.

Mit dem FALLER-Motor (Art. 180629, 12-16 V, Wechselfspannung) können die beiden großen Seilscheiben im Fördergerüst in Bewegung gesetzt werden.

Zur realistischen Ausschmückung der Umgebung benötigt man die FALLER-Kohle (Art. 170723).

**Epoche I** • Bewegliches Modell • 174 × 118 × 184 mm







222205

## Alte Kohlenmine

Modell einer Kohlenmine in Holzbauweise mit diversen Be- und Entlademöglichkeiten.

**Epoche II** • Patiniertes Modell •  
200 × 185 × 106 mm

295



222197

## Altes Schotterwerk

Schotterwerk in Holzbauweise.

**Epoche II** • Patiniertes Modell •  
115 × 98 × 100 mm



222206

## Altes Kieswerk

Kieswerk in Holzbauweise mit verschiedenen Schüttvorrichtungen zum Beladen von Fahrzeugen oder Waggonen.

**Epoche II** • Patiniertes Modell •  
141 × 95 × 95 mm



**N DIE STADT, DAS DORF**

232355

## Altstadtmauer-Set

Altstadtmauer-Set bestehend aus einem hell verputzten Stadtbefestigungsturm mit Eckquadern, Schmalfenstern und Spitzdach sowie drei angrenzenden Elementen für die Gestaltung einer Altstadtmauer mit Treppenaufgang und gedecktem Wehrgang auf Konsolen.

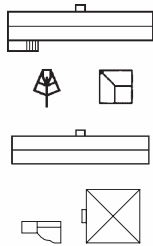

**Epoche I** • Altstadtmauer mit Treppenaufgang: 88 × 25,5 × 67 mm •

Altstadtmauer-Wehrtürme 45°: 32 × 25 × 71,5 mm •

Altstadtmauer-Wehrtürme 90°: 23 × 23 × 71,5 mm •

Altstadtmauer: 88 × 23 × 67 mm (2 x) • Altstadtmauerstück: 24 × 13 × 59 mm (2 x) •

Turm: 55 × 50 × 190 mm



297

232351

## Altstadtmauer

Verwendbar zur Mauerverlängerung. In Verbindung mit den Wehrtürmen 232352 einsetzbar.

**Epoche I** • Altstadtmauer: 85 × 20 × 69 mm •

Altstadtmauerstück: 24 × 13 × 59 mm



232353

## Altstadtmauer mit Treppe

Ergänzungsteil für das beliebte Stadtmauer-Modul (Art. 232351, Art. 232352) mit einer Stein-  
treppe als Aufgang zum überdachten Wehrgang  
der Befestigung. (Abgebildete Wehrtürme sind  
im Bausatzumfang nicht enthalten.)

**Epoche I** • 88 × 19 × 68 mm

232284

## Altstadttor

Eine interessante Gebäudekombination für den romantischen Teil der Altstadt.

**Epoche I** • 100 × 45 × 170 mm



232352

## 2 Altstadt-Wehrtürme

Wehrtürme, verwendbar für den Abschluss und die Verbindung von Altstadt-Mauerteilen. Je ein Wehrturm in 45° und 90°. Der 90°-Wehrturm kann wahlweise als Winkel- bzw. als geradliniges Turmzwischenstück gebaut werden. Entsprechende Teile liegen bei.

**Epoche I** •

Altstadtmauer-Wehrtürme 90°: 22 × 21 × 69 mm •

Altstadtmauer-Wehrtürme 45°: 33 × 25 × 69 mm

298



232374

## Stadthaus »Schwabentor«

Stadthaus mit breitem Durchfahrtsbogen und seitlich geführter Fußgängerpassage.

**Epoche II** • 86 × 53 × 90 mm



232354

## Altstadtturm

Altstadtturm mit quadratischem Grundriss, Durchfahrt und auskragender Turmkrone aus Echtholz unter einem vierseitigen Spitzdach.

**Epoche I** • 50 × 50 × 211 mm • Tordurchfahrts Höhe: 30 mm



232280

## Fachwerkhaus »Franken«

Dieses Modell besitzt ein durch viele Gauben besonders schön aufgegliedertes Dach und eine Loggia im alten Stil.

**Epoche I** • 84 × 65 × 100 mm



299

232270

## »Martinstor« Freiburg i. Br.

Das nebenstehende Gebäude kann auch getrennt vom Turm in einer Stadthäuserzeile verwendet werden. Im Durchgang dieses Gebäudes lässt sich aus den Bausatzteilen die Eingangsfront eines modernen Schnellrestaurants gestalten. Das Zifferblatt der beiden Uhren kann vom Turm aus effektiv beleuchtet werden.

**Epoche IV** • 81 × 57 × 270 mm



232282

## Gasthof »Rothenburg«

Ein gemütlicher Gasthof mit Laube.

**Epoche I** • 117 × 83 × 100 mm

232380

## 6 Reliefhäuser

Mit diesen halbiert baubaren Eck- und Wohngebäuden lassen sich kostengünstig und platzsparend Häuserzeilen an den Anlagen-Rückwänden errichten.

**Epoche II** • 89 × 28 × 90 mm • 89 × 32 × 90 mm •  
 45 × 28 × 92 mm • 45 × 32 × 92 mm •  
 45 × 28 × 82 mm • 45 × 28 × 82 mm



300

232300

## Brennendes Finanzamt

Das Besondere dieses Bausatzes: verwitterte, rauchgeschwärzte Fassade; inkl. Spezial-Rauchgenerator, (16 V, Wechselspannung) erzeugt dichten Qualm aus den Fensteröffnungen; Flash-Lampenset, rot (16 V, Wechselspannung), für effektvollen Feuerschein und Rauchöl zum Nachfüllen des Rauchgenerators.

**Epoche I** • Patiniertes Modell •  
 101 × 67 × 100 mm





301

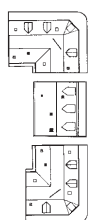

232266

## Stadthäuserzeile

Eine interessante Häuserzeile mit zwei Eckhäusern und einem Reihnhaus.

**Epoche II** • 284 × 127 × 141 mm



232312

## 2 Stadthäuser

Gealtertes Set mit zwei urbanen, vierstöckigen Reihenhäusern mit seitlichen Brandwänden und Dachgauben. Eine vielfältige Detaillierung zur Hof- und Straßenseite schaffen die unterschiedlich gestalteten Geschossebenen der historischen Fassaden, reich verzierte Fensterstürze, Eisenbalkone, eine Ladenfront mit Schaufenster und Schriftzug, Dachzäune und vieles mehr.

**Epoche I** • Patiniertes Modell •  
92 × 86 × 134 mm (2 x)



232307

## 2 Stadthäuser

Ein Mietshaus sowie ein Kolonialwarengeschäft mit unterschiedlichen Fassaden.

**Epoche II** • Patiniertes Modell • 101 × 88 × 128 mm (2 x)

232311

## 2 Stadthäuser

Klassische Stadtmietshäuser.  
Bestehend aus 2 Gebäuden, welche das vorhandene Stadtkonzept ideal ergänzen.

**Epoche II** • Patiniertes Modell •  
Stadthaus 1: 82 × 82 × 126 mm •  
Stadthaus 2: 82 × 78 × 126 mm



232262

## Eckhaus mit Nebengebäude

Bestehend aus zwei Gebäuden. Im Erdgeschoss des Eckhauses befindet sich eine Apotheke.

**Epoche II** • Patiniertes Modell •  
Maße Stadthaus: 82 × 78 × 127 mm •  
Maße Eckhaus: 97 × 97 × 122 mm





232334

## Altstadthaus mit Bar

Dreistöckiges Wohnhaus mit Ziegelfassade und charakteristischem Staffelgiebel. Im Erdgeschoss befindet sich eine gemütliche Bar, die zur Gartenseite hin auch Sitzgelegenheiten im Freien anbietet.

**Epoche II** • Patiniertes Modell •  
111 × 67 × 128 mm



232335

## Altstadthaus mit Zigarrenladen

Dreistöckiges Wohnhaus mit Ziegelfassade und charakteristischem Schweifgiebel. Im Erdgeschoss befindet sich ein Zigarrenladen. Auf der Rückseite des Gebäudes befinden sich ein kleiner Hof sowie ein zweigeschossiger Erker.

**Epoche II** • Patiniertes Modell •  
111 × 67 × 132 mm

232305

## Stadt-Postamt

Gealtertes Eckwohnhaus mit einem Postamt im Erdgeschoss.

**Epoche II** • Patiniertes Modell •  
127 × 100 × 115 mm



232264

## Altstadtkino »Harmonie«

Altstadtkino mit großem Eingang, Reklametafeln und Kinoschild.

**Epoche II** • Patiniertes Modell • 100 × 88 × 150 mm



232385

## Stadthäuserzeile »Beethovenstraße«

Lebendige Stadtscene! Die aus 4 Gebäuden bestehende Stadtzeile mit 2 Eck- und 2 Reihenhäusern bietet viele Variations- und Kombinationsmöglichkeiten. Im Erdgeschoss der einzelnen Häuser befinden sich jeweils Laden- und Geschäftsräume. In den oberen Etagen sind typische Altstadtwohneinheiten untergebracht. Die beiden Reihenhäuser können auch halbiert gebaut werden.

**Epoche III** • Eckhaus 1: 75 × 75 × 123 mm • Eckhaus 2: 75 × 75 × 123 mm • Einfahrt: 32 × 3 × 27 mm (2 x) • Reihenhäuser 1: 65 × 58 × 118 mm • Reihenhäuser 2: 65 × 58 × 118 mm



232386

## 2 Reihenhäuser »Beethovenstraße«

Neu gestaltet! Renovierte Reihenhäuser mit Backshop und kleiner Galerie im Erdgeschoß. Im Dachgeschoß sind jeweils zwei kleine Dachgauben vorhanden. Die beiden Reihenhäuser sind eine ideale Ergänzung zur Stadtzeile »Beethovenstraße«, Art. 232385 und können auch halbiert gebaut werden.

**Epoche III** • Reihenhäuser 1: 65 × 58 × 118 mm • Reihenhäuser 2: 65 × 58 × 118 mm

232387

## 2 Stadthäuser »Beethovenstraße«

Das Eck- und das Reihenhäuser der Beethovenstraße haben einen neuen Anstrich erhalten. Neben dem Telefonladen befindet sich ein Restaurant mit regionaler Küche. In den oberen Stockwerken sind Studentenwohnungen untergebracht. Das Reihenhäuser ist halbiert baubar.

**Epoche III** • Eckhaus: 75 × 75 × 123 mm • Einfahrt: 32 × 3 × 27 mm • Reihenhäuser: 65 × 58 × 118 mm





232330

## Stadthaus »Sport Meder«

Sportartikel aller Art werden in diesem Einzelhandelsgeschäft angeboten.

**Epoche V** • 45 × 60 × 100 mm

305



232332

## Altstadt-Café

Im Erdgeschoss des mehrstöckigen Stadthauses befindet sich ein gemütliches Café.

**Epoche V** • 78 × 68 × 85 mm



232216

## Zweistöckiges Winkelhaus

Wohnen »über Eck«! Zweigeschossiges Mehrfamilienhaus mit Grundriss über einer Ecke, farbigen Fensterumrandungen, Schopfdach und Gauben. Passend zum Modell »Zweistöckiges Wohnhaus« (Art. 232329).

**Epoche III** • 144 × 75 × 83 mm

306



232328

## Zweistöckiges Wohnhaus mit Fensterläden

Heim und Herd. Zweigeschossiges, freistehendes Wohnhaus mit Fensterläden, Schopfdach und Gauben.

**Epoche III** • 96,5 × 75 × 82 mm



232329

## Zweistöckiges Wohnhaus

Die eigenen vier Wände. Zweigeschossiges, freistehendes Einfamilienhaus mit farbigen Fensterumrandungen, Schopfdach und Gauben.

**Epoche III** • 75 × 73 × 84 mm

232304

## 2 Wohnblöcke

Wohnblöcke in 4-stöckiger Bauweise mit Außenbalkonen und in unterschiedlichen Farbausführungen.

**Epoche III** • 111 × 69 × 83 mm (2 x)





307

232383

## Altstadtgymnasium

Zweistöckiges Schulgebäude mit Walmdach, Dachgauben und einem rückwärtigem Treppenhäus-Anbau. Sämtliche Fassadenelemente sind im Digitaldruck aufgebracht.

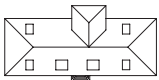

**Epoche III** • Neuheit 2018 • 165 × 82 × 86 mm

232298

## Villa

Ein im Baustil der Jahrhundertwende errichtetes, zweistöckiges Herrschaftshaus, mit überdachtem Eingang und Dachterrasse.

**Epoche I** • 165 × 145 × 150 mm

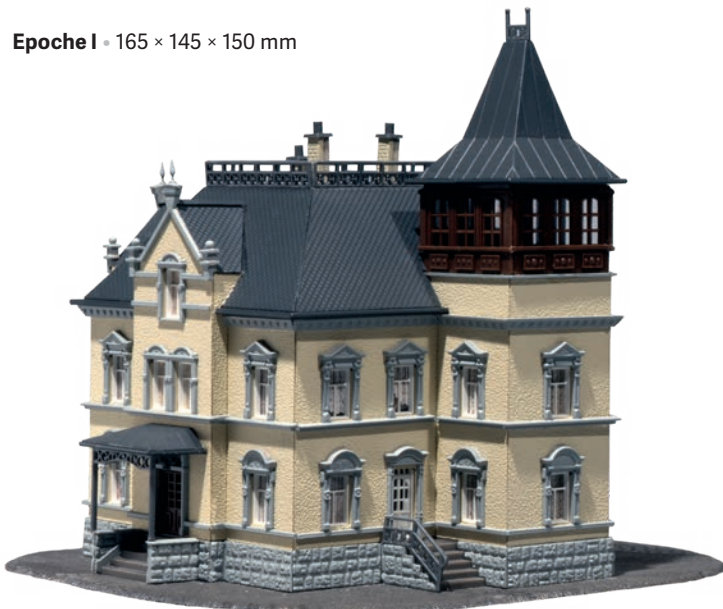

232213

## Verwaltungsgebäude

Repräsentatives, zweigeschossiges Verwaltungsgebäude mit Ziegelfassade und einer mit Wandpfeilern, Ornamentreliefs und seitlichen Portikusunterbauten prächtig gestalteten Stirnseite.

**Epoche I** • Patiniertes Modell • 100 × 96 × 96 mm



232303

## Rathaus

Dreigeschossiges Kleinstadtrathaus mit drittem Giebel, Arkadengang und seitlichem Balkon mit Treppenzugang unter einem Schleppdach. Bodenplatte, Glockenturm und ein Brunnen gehören zum Bausatzumfang des Modells mit digital bedruckter Giebelwand.

**Epoche II** • 107 × 112 × 102 mm



232299

## Altes Rathaus »Lindau«

Verbesserte Wiederauflage! Modell des 1436 erbauten »Alten Rathauses« in Lindau mit hochwertigem Digitaldruck der prächtigen Fassadenmalerei zur Lindauer Stadtgeschichte an Nord- und Südfront des historischen Gebäudes mit gedeckter Freitreppe, Verkünder-Erker und Volutengiebeln.

**Epoche I** • 111 × 115 × 139 mm



155345  
Angestellte



155338  
Spielende Kinder



232271

## Stadtkirche

Große, doppeltürmige Stadtkirche, mit verlängertem Hauptschiff, halbrunder Apsis, seitlich angebautem Sakristeieingang und farbenprächtigen, beleuchtbaren Fenstern. Dem Bausatz liegen Spitz- und Zwiebelturmhauben sowie Turmkreuze und Turmspitzen zur Auswahl bei.

Epoche I • 156 × 82 × 215 mm

LIMITED PREMIUM MODEL  
**LIMITIERTES  
 PREMIUM MODELL**  
 MODÈLE PREMIUM LIMITÉ

232255 Sägemühle S. 321

310



232399

## Kloster »Blaubeuren«

500 Jahre Reformation. Klosteranlage in Anlehnung an das Originalvorbild des im 15. Jahrhundert erbauten, ehemaligen Benediktinerklosters und heutigen evangelischen Seminars von Blaubeuren, Württemberg.

An das Langhaus der Hallenkirche »St. Johannes der Täufer« mit Vierungsturm, polygonaler Apsis und spätgotischen Maßwerkfenstern schließt sich ein dreiflügeliger, zweistöckiger, teils mit Fachwerk versetzter Gebäudekomplex im typischen Mischmauerwerk der

Spätgotik an: Wohn- und Schlafrakt an der Ostseite, Gästetrakt im Südflügel und die Abtei im Westflügel.

**Epoche I** - Neuheit 2018 - Patiniertes Modell -  
 339 x 263 x 230 mm

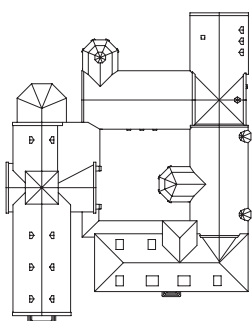





**155330**  
Brautpaar mit Pfarrer



**155360**  
Nonnen und Pfarrer  
Neuheit 2018

**Top-Sehenswürdigkeit auf Ihrer Anlage**

Am Ostrand der Schwäbischen Alb gelegen, bilden die um 1085 von Benediktinerinnen gegründete, gotische Klosteranlage, die berühmte Karstquelle »Blautopf« und die Altstadt Blaubeurens mit ihren historischen Gassen und Gebäuden ein wahres Idyll. Der aus rund 1.300 Einzelteilen bestehende Kloster-Bausatz ist auf 1.000 Stück limitiert.



232314

## Kirche mit Spitzdach

Idyllische Dorfkirche mit Giebeldach und einem seitlichem Turm mit quadratischer Laterne und schlankem Julius-Echter-Spitzhelm.

**Epoche I** • 128 × 115 × 170 mm



232244

## Dorfkirche

Dorfkirche mit Zwiebelturmmaube und Mauereinfassung.

**Epoche III** • 110 × 60 × 158 mm



232263

## Kirche »Sils-Maria«

Nachbau der Kapelle in Sils-Maria (Schweiz). Die Glocke ist im Turm freischwingend aufgehängt.

**Epoche I** • 79 × 62 × 64 mm



232239

## Kapelle »St. Bernhard«

Kapelle mit aufgesetztem Glockentürmchen.

**Epoche II** • Patiniertes Modell •  
53 × 35 × 66 mm



232220

## Dorfbausatz

Er besteht aus einer Kirche und drei Wohnhäusern und eignet sich besonders gut für eine Erstausrüstung.

**Epoche III** • Einfamilienhaus 1: 96 × 60 × 42 mm • Einfamilienhaus 2: 83 × 58 × 52 mm •  
Einfamilienhaus 3: 77 × 50 × 52 mm • Kirche: 81 × 52 × 147 mm



232221

## 3 Einfamilien-Häuschen

**Epoche III** •

Einfamilienhaus 1: 96 × 60 × 42 mm •  
Einfamilienhaus 2: 83 × 58 × 52 mm •  
Einfamilienhaus 3: 77 × 50 × 52 mm

**232223**

## 2 Häuschen im Bau

2 Häuschen im Bau in unterschiedlichen Bauabschnitten.

**Epoche III** • Haus 1: 72 × 54 × 48 mm •  
Haus 2: 62 × 57 × 49 mm

314

**232226**

## 2 Einfamilienhäuser

Zwei Einfamilienhäuser mit Garagen.

**Epoche III** • Patiniertes Modell •  
110 × 57 × 54 mm (2 x)

**232222**

## 2 Siedlungshäuschen

2 Siedlungshäuschen mit überdachten, angebauten Geräteschuppen.

**Epoche III** • 78 × 75 × 42 mm (2 x)

**232215**

## Fachwerkhaus mit Garage

Fachwerkhaus mit Garage, vorgesetztem Blumenfenster, Dachgaube, rotem Ziegeldach und Vorgartenzaun.

**Epoche III** • 73 × 72 × 55 mm



232340

## Ländliches Fachwerkhaus

Fachwerkhaus mit überdachten Eingängen und Dachgauben.

**Epoche II** • Patiniertes Modell • 77 × 57 × 50 mm



232320

## Einfamilienhaus

Einfamilienhaus mit roten Wandgestaltungselementen, Terrassen-Bodenplatte und Ausschmückungsteilen. Auch für Anfänger leicht zu bauen.

**Epoche VI** • 59 × 63 × 50 mm



232321

## Einfamilienhaus

Einfamilienhaus mit grauen Wandgestaltungselementen, Terrassen-Bodenplatte und Ausschmückungsteilen. Auch für Anfänger leicht zu bauen.

**Epoche VI** • 59 × 63 × 50 mm



232322

## Einfamilienhaus

Einfamilienhaus mit gelben Wandgestaltungselementen, Terrassen-Bodenplatte und Ausschmückungsteilen. Auch für Anfänger leicht zu bauen.

**Epoche VI** • 59 × 63 × 50 mm



232323

## Einfamilienhaus

Einfamilienhaus mit weinroten Wandgestaltungselementen, Wintergartenanbau, Terrassenüberdachung und -bodenplatte und Ätzteilelgeländer. Auch für Anfänger leicht zu bauen.

**Epoche VI** • 64 × 63 × 50 mm



316

222349

## 2 Ferienhäuser

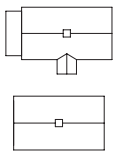

Einladend! Gebäude-Set bestehend aus zwei einstöckigen Wohnhäusern mit Bretterfassaden, Giebelfenstern und Satteldach mit variierenden Fassaden- und Dachfarben. Eines der Häuser besitzt an den längeren Gebäudeseiten einen schmalen Anbau und einen Windfang.

**Epoche I** • Neuheit 2018 • Haus 1: 81 × 51 × 41 mm • Haus 2: 69 × 41 × 41 mm



232347

### Kate »Vlieland«

Patiniertes Modell eines schlichten, einstöckigen Wohnhauses mit verputzter Fassade, Giebelfenstern und einem Schieferdach.

**Epoche I** • Patiniertes Modell • 81 × 41 × 41 mm



232348

### Kate »Ballum«

Modell eines schlichten, einstöckigen Wohnhauses mit verputzter Fassade, Giebelfenstern und einem Schieferdach. Fensterbänke, Plinthe und Gebäudekanten sind farblich abgesetzt.

**Epoche I** • Patiniertes Modell • 81 × 41 × 41 mm



232346

### Kate »Texel«

Patiniertes Modell eines schlichten, einstöckigen Wohnhauses mit Holzleistenfassade, Giebelfenster und einem Ziegeldach. Der seitliche Hauseingang wird mit einem Windfang geschützt.

**Epoche I** • Patiniertes Modell • 81 × 51 × 41 mm



232358

### Forsthaus

Einstöckiges Forstdienstanwesen mit Holzverkleidung, seitlicher Überdachung und tief herabgezogenem Satteldach ziert ein umliegendes Waldrevier. Zum Zubehör gehören Wagenräder, Leitern, Holzstämmen und Bretter.

**Epoche I** • Patiniertes Modell • 120 × 83 × 53 mm



272905

**Tische, Stühle, Sonnenschirme**



272901

**2 Gartengrills**



272903

**8 Fahrräder**



232245

## Apotheke und Bäckerei

Typische ländliche Häuser mit Ladengeschäften. Ideal zum Bau einer Kleinstadt geeignet.

**Epoche III** - 80 × 70 × 60 mm (2 x)

318



232336

## Metzgerei/Bäckerei

Für alle mit gutem Geschmack. Metzgerei und Bäckerei als eingerichtete Ladengeschäfte in einem zweistöckigen Wohnhaus. Durch die großen Schaufenster erblickt man die Warenauslage und ein Snack am Stehtisch unter der berankten Pergola lädt zum kurzen Zwischenstopp ein. Zum Zubehör gehören zudem Fahrräder und passende Fahrradständer.

**Epoche III** - 114 × 73 × 76 mm

232327

## Eiscafé »Tiziano«

Für die heißen Tage! Modell eines kleinen Eiscafé in einem einstöckigen Gebäude mit flachem Satteldach. Die im Digitaldruck mit bunten Motiven ausgestalteten Fassaden tragen zum fröhlich-belebten Eindruck des Treffpunkts bei. Der großzügige Eingangsbereich kann mit Klappstoren offen gestaltet werden. Zum Zubehör gehören Zaunelemente sowie einladende Tische und Stühle.

**Epoche IV** - 90,5 × 61,5 × 33 mm







319

222209

## Feuerwehrgerätehaus

Massives Spritzenhaus ermöglicht die Unterstellung von Einsatzfahrzeugen und Gerätschaften oder auch die Nutzung als Werkstatt. In deutlichem Kontrast zur Naturstein-Fassade stehen drei rote Klappstore mit Rundbogeneinfassung.

Ein weiteres Tor auf der Gebäuderückseite ermöglicht auch die Durchfahrt.

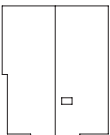

**Epoche II** • 101 × 82 × 60 mm

222208

## Ländliches Feuerwehrhaus

Feuerwehrhaus mit beweglichem Tor und Schlauch-trockenturm. Material-Mix aus kolorierten Kunststoff- und Spezial-Kartonteilen.

**Epoche III** • Lasercut-Modell • 78 × 66 × 84 mm





320

232317

## Burgmühle

Mühlenfest, hurra! Traufständiges, zweigeschossiges Mühlenanwesen mit Ecksteinen, im Putz freigelegten Fenster- und Tüргewänden, Erkertürmchen und drittem Giebel. An der rechten Gebäudeseite mit dem Staffeligeibel befindet sich das Wasserrad mit Anbringungsmöglichkeiten in verschiedenen Höhen und optionalem Antrieb mit dem Synchron-Bastelmotor, Art. 180629, nicht beiliegend.

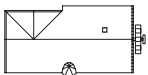

**Epoche I** • Neuheit 2018 • Bewegliches Modell • 135 × 62 × 88 mm • Einbautiefe: 9 mm

232250

## Windmühle

Bei diesem Modell können die Flügel durch Einbau des Motors (Art. 180629, 12-16 V, Wechselspannung) realistisch bewegt werden.

Der Einbau des Motors kann nur gleichzeitig mit der Bausatzmontage erfolgen. Motor liegt nicht bei.

**Epoche II** • Bewegliches Modell • 83 × 65 × 134 mm





321

232255

## Sägemühle

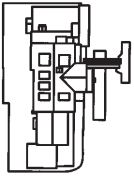

Sägemühle aus dem Schwarzwald. Das Wasserrad kann durch den Motor (Art. 180629, 12-16 V, Wechselspannung, liegt nicht bei) angetrieben werden, der gleichzeitig auch das sichtbare Sägegatter hörbar auf- und abbewegt.

**Epoche II** • Patiniertes Modell • Bewegliches Modell • 171 × 118 × 83 mm



272530

## Holzlager

Mit Stämmen, Balken, Brettern und Holzleisten.

**Epoche II** • 72 × 48 × 30 mm

232373

## Holzlerschuppen

Schuppen, Unterstände und Trocknungsboden für die Lagerung von Holzstapeln und Geräten. Verschiedene Bretterstapel liegen zusätzlich bei. Modelle freistehend oder in verschiedenen Anordnungen baubar.

**Epoche I** • Patiniertes Modell •  
37 × 32 × 26 mm • 30 × 24 × 30 mm •  
42 × 10 × 20 mm • 40 × 15 × 22 mm





232325

## Öhlermühle

Ein echtes Original! Diese Schwarzwälder Getreidemühle liegt im Jostal in der Nähe von Titisee-Neustadt. 1772 erbaut, ist die Mühle heute noch im Familienbesitz. Die Mühle wird überschlägig über ein Wasserrad angetrieben und hat Mahlwerk mit Steingang sowie alle Voraussetzungen um Öl zu pressen und Korn zu mahlen. Das Gebäude verfügt, neben der Mühle, über einen zusätzlichen Wohnteil. Das Modell kann mit dem Bastelmotor, Art. 180629 betrieben werden.

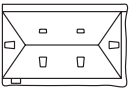

**Epoche I** • Bewegliches Modell • 111 × 75 × 75 mm



272912

**4 Fässer und 4 Bottiche**  
Epoche I



272906

**40 Kisten**  
Epoche I



272907

**20 Fässer und 36 Säcke**  
Epoche I



323

232360

## Dreiseit-Hof

Das Original stand in Oberfeld, in der Nähe von Duderstadt (Niedersachsen).

Das Modell besteht aus: Wohngebäude in Fachwerkbauweise, Schafstall, Scheune, Schweinestall mit angebautem Lattenzaun, Zubehörteilen wie Hundehütte, Mistwagen, Storchennest auf dem Dach etc. Die Elemente lassen sich auch getrennt voneinander bauen.

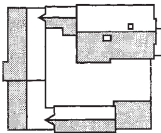

**Epoche I** • 125 × 180 × 66 mm



155340

**Auf dem Land**



155501

**Pferde**



155327

**Hunde und Katzen**



324

232367

## Landwirtschaftlicher Betrieb

Vor sommerlichen Almwiesen. Mit dem geräumigen Stallgebäude, dem großen Fahrzeugunterstand, einem Fahrsilo, zwei Futtersilos und dem Wohnhaus der Landwirte stellt das Set eine moderne, bäuerliche Szene mit Tierhaltung in allen charakteristischen Einzelheiten dar.

**Epoche V** • Wohnhaus: 95 × 98 × 47 mm • Futtersilo: 27 × 15 × 50 mm • Stallung: 187 × 103 × 64 mm • Geräteunterstand: 187 × 84 × 55 mm • Fahrsilo: 141 × 45 × 14 mm



155508  
Rinder



155512  
Kleintier-Set



325



222214

## Futtermittelsilos

Für die Lagerung von Futtermitteln. Doppelsilo mit Außenrohren und einem Stahlgestell.

**Epoche V** • 27 × 15 × 50 mm



232359

## Backhäuschen mit Zubehör

Frisch schmeckt's besser! Einfaches Backhäuschen, wie es ehemals oft in dörflichen Bereichen und auf bäuerlichen Hofanlagen vorzufinden war. Zur Ausstattung am Backtag gehören auch eine Weinpresse, Bretterstapel und zwei Leiterwagen.

**Epoche I** • Patiniertes Modell • 33 × 32 × 30 mm



232258

## Schwarzwaldhof

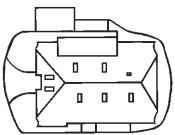

Ein Traummodell von einem Schwarzwald-Hof, das überall in den Tälern, Wiesen- und Waldlandschaften im Anlagenhintergrund seinen idealen Stellplatz findet. Ausgestattet mit vielen, typischen, liebevoll gestalteten Zubehörteilen.

**Epoche I** • Patiniertes Modell • 148 × 153 × 90 mm

232256

## Schwarzwaldhaus

Ein kleineres, typisches Schwarzwaldhaus, das ideal in den Wiesen und Waldlandschaften im Anlagenhintergrund seinen Stellplatz findet.

**Epoche I** • 91 × 57 × 57 mm







327

222359

## Bauernhaus »Kürnbach«

Im Lasercutverfahren hergestelltes Originalmodell des zweigeschossigen Kürnbachhauses aus dem Jahre 1664 mit einem gealterten Schindeldach. Schönheit und Zweck der Konstruktion verbindet die bäuerliche Architektur aus dem Oberschwäbischen Museumsdorf harmonisch mit geschweiften Fachwerk-Streben, während die kleinen Fensteröffnungen mit den Fensterläden für ausgewogene Proportionen sorgen und die kostbare Ofenwärme im Haus halten. Der angebaute Schuppen mit dem Schieferdach kann vielfältig genutzt werden.

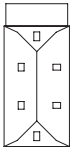

**Epoche I** • Patiniertes Modell • 132 × 59,5 × 62 mm



232371

## Landwirtschaftliches Gebäude mit Zubehör

Teilverputzte Fachwerkscheune mit Schweinestallanbau und zahlreichem landwirtschaftlichen Zubehör, wie Toilettenhäuschen, Hundehütte, verschiedene Wagen, Umzäunung, Wegkreuz und vieles mehr.

**Epoche I** •

Scheune: 125 × 57 × 53 mm •

Garten 1: 45 × 35 × 8 mm •

Garten 2: 35 × 15 × 8 mm



222574

## Überdachte Fußgängerbrücke

Schlanke Steinpfeilerbrücke mit gedecktem Holzüberbau, nutzbar als Rad- und Fußweg. Brückensteg, Geländer und Dachtragwerk sind aus Echtholz. Das Modell kann mehrmals hintereinander aufgebaut werden.

**Epoche I** • Lasercut-Modell • 89 × 20 × 40 mm

328

272532

## Jagdhütte mit Hochsitz

Set bestehend aus Jagdhütte, Jägerhochsitz, Toilettenhäuschen, Futterkrippe, Schubkarre, Brücke und Wegkreuz.

**Epoche II** • Patiniertes Modell • 40 × 27 × 24 mm



232368

## Heustadl und Getreidespeicher

Heustadl und Getreidespeicher in Holzbauweise, wie sie in weiten Teilen der Alpen und im Alpenvorland häufig auf Wiesen und an Hängen zu finden sind. Materialmix aus Holz- und Spezialkartonteilen. Die Holzteile sind zusätzlich farblich lasiert.

**Epoche I** • Lasercut-Modell • 30 × 35 × 31 mm • 34 × 35 × 34 mm



272531

## 4 Heustadl und Wald-Ausschmückungsteile

In einer richtigen Alpenlandschaft dürfen die Heustadel nie fehlen und im nahen Wald sind Hochsitz, Futterstelle und Wassertrog sowie verschiedene Holzzäune selbstverständlich.

**Epoche II** • 42 × 38 × 27 mm (4 x)



232233

## Scheune

Scheune mit Stallungen, Winterheu und landwirtschaftlichen Geräten.

**Epoche II** • 178 × 124 × 64 mm

232366

## Heu- und Strohballenlager

Kleine, offene Scheune (Lasercut) als Unterstand für zwei Leiterwagen. Silo- und Strohballen gehören zum Zubehör.

**Epoche I** • Patiniertes Modell • Lasercut-Modell • 69 × 45 × 26 mm

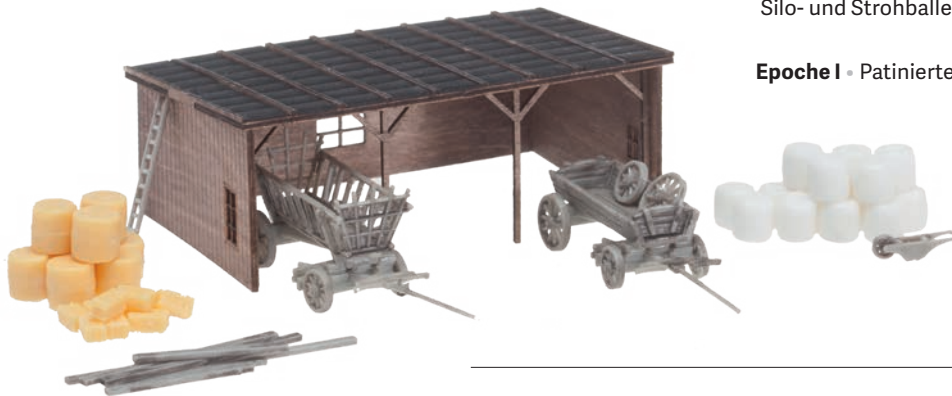

272562

## Silo- und Strohballen

32 Silo-, Strohballen und Strohhollen wie sie bei der Heu- und Strohernte hergestellt werden.

**Epoche IV** • Patiniertes Modell



272561

## Heuernte

Diese Packung enthält alles, was bei der Heuernte anfällt: mehrere Heuhaufen, zusammengerechte Heureihen, beladener Heuwagen, Sensen und Zubehörteile. Heufasern und Klebstoff liegen bei.

**Epoche IV** • Patiniertes Modell

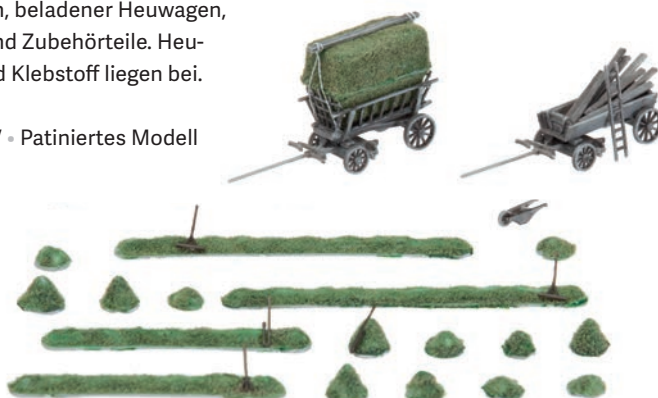

272900

**36 Heuballen**  
**Epoche IV**



272911

**Sensen, Rechen, Heugabeln**  
**Epoche I**



330

232372

## Material- und Personenseilbahn

Material- und Personenseilbahn, nebst Berg- und Talstation, mit Antriebsmotor und Steuerung im praktischen Set. Die einspurige Kleinpendelbahn mit geschlossener Gondel dient für den Transport von Gütern oder als Personenzubringer in Höhenlagen. Während die im Lasercutverfahren hergestellte Talstation aus Echtholz und einem Pultdach aus Spezialkarton gefertigt ist, dient eine massive Alpenhütte mit Terrasse und gemauertem Fundament als Bergstation. Zum Zubehör gehören Zaunelemente und ein Gipfelkreuz.

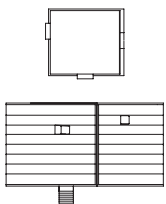

**Epoche II** • Talstation: 50 × 45 × 40 mm • Bergstation: 98 × 63 × 55 mm •  
 Abstand von Berg- und Talstation: max. 1000 mm • Steigung: max. 20° • Einbautiefe: 10 mm





331

232356

## Hochgebirgshütte »Moser-Hütte«

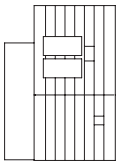

Hochgebirgshütte mit Gipfelkreuz in 2-stöckiger Holzbauweise mit großer, vorgebauter Sonnenterrasse und gemauertem Fundament, ausgestattet mit Tischen, Bänken und Solarelementen auf dem Dach. Die ideale Einkehr- und Übernachtungsmöglichkeit für Wanderer und Skifahrer.

**Epoche IV** • 98 × 69 × 68 mm



232338

## Bergwachthütte

Von hier starten die Helfer der Bergwacht ihre alpinen Rettungseinsätze. Die zweigeschossige Bergwachthütte kombiniert ein massives Steinsockelgeschoss mit einer traditionellen Blockbohlenkonstruktion im Obergeschoss. Die typischen Balkenverkämmungen und die gemauerten Tür- und Fenstereinfassungen unterstreichen das solide Äußere der Hütte. Ein Gipfelkreuz liegt dem Bausatz bei.

**Epoche III** • Patiniertes Modell • 90 × 52 × 50 mm



232199

## Großer Alpenhof mit Scheune

Alpenländischer Einhof mit Wohn- und Scheunenbereich, teilverputztem Erdgeschoss sowie Holzfassaden im Obergeschoss und in den Giebeln. Zier- und Pfettenbretter schmücken die Stirnseite mit den rustikalen Holzbalkonen. Die zweite Scheunenebene wird über eine große, gemauerte Hochfahrt befahren. Die Dachschildeln sind mit Steinen vor Windabwurf gesichert, florale Lüftlmalerei rahmt die Fenster und rund um das Haus laden Bänke zum Verweilen ein.

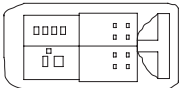

**Epoche I** • Neuheit 2018 • 255 × 125 × 92 mm

232242

## Wasserburg

Das Bodenteil dieser romantischen Burg ist zu einem Wassergraben ausgearbeitet, der den ganzen Komplex umläuft; der Graben kann mit Wasser gefüllt werden. Die Bodenfläche des Wassergrabens ist 255 × 130 mm.

**Epoche I** • 255 × 130 × 135 mm





232230

## Berggasthof »Alpenblick«

Ein stattlicher Gasthof im typisch alpenländischen Stil.

**Epoche II** • 180 × 167 × 83 mm

232232

## Alpenhof

Ein schmuckes Bauernhaus mit einer kleinen Glocke auf dem Dach.

**Epoche II** • 131 × 125 × 92 mm



232237

## Haus »Enzian«

Ein kleines Ferienhaus in idyllischer Lage.

**Epoche II** • 65 × 64 × 48 mm

232235

## Pension »Edelweiß«

Das Ziel vieler wanderfreudiger Urlauber aus dem Flachland.

**Epoche II** • 95 × 85 × 50 mm



232234

## Pension »Edelweiß«

Landschaftstypisches Gebäude aus dem Voralpenland. Mit aufwendig gestalteter, mehrseitiger »Lüftmalerei«-Bedruckung und einer Freiterrasse im ersten Stock. Tische und Bänke liegen bei.

**Epoche II** • 82 × 82 × 58 mm

# N LANDSCHAFTSBAUTEN







272577

## Arkaden mit Geschäften

Arkaden mit Geschäften, die in den Mauerbogen eingebaut sind.

**Epoche II** • 204 × 5 × 47 mm (2 x)

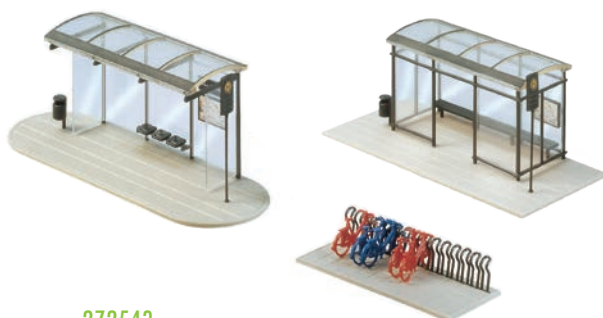

272543

## Haltestellen »City Compact«

Die Packung enthält die im Original von der Fa. Team Tejbrant entwickelten und realisierten Modelle einer geschlossenen und offenen Haltestelle sowie zwei Fahrradständer mit Fahrrädern.

**Epoche VI** • Fahrradständer: 32 × 14 × 6 mm (2 x) •  
geschlossene Haltestelle: 49 × 22 × 18 mm •  
offene Haltestelle: 51 × 19 × 18 mm

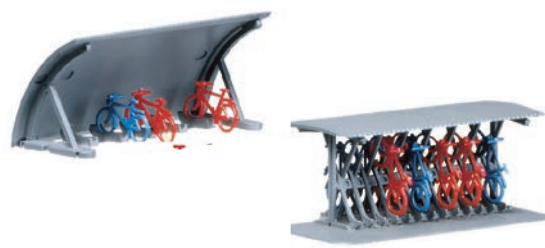

272535

## 2 Fahrradständer mit Fahrrädern

Die beiden Radständer mit den 16 Fahrrädern sind Ausschmückungsdetails, die wohl auf jeder Anlage an vielen Plätzen für noch mehr Realität in der Modellwelt sorgen.

**Epoche III** • Fahrradständer 1: 38 × 18 × 14 mm •  
Fahrradständer 2: 33 × 15 × 16 mm



272534

## 2 Bus-Wartehäuschen

Wartehäuschen in Holzbauweise, wie sie häufig in kleinen Städten und Gemeinden zu finden sind.

**Epoche III** • Wartehaus 1: 35 × 19 × 20 mm •  
Wartehaus 2: 41 × 13 × 22 mm



272903

**8 Fahrräder**  
**Epoche II**



272908

**14 Briefkästen**  
**Epoche III**



336

222411

## Luftschiff »Wicküler«

Pioniere der zivilen Luftfahrt. Prallluftschiff mit grauer Gondel und einer grauen Hülle mit Schriftzug der Wuppertaler »Wicküler«-Brauerei sowie roten Stabilisierungsflossen.

**Epoche III** • Neuheit 2018 • 360 × 93 × 115 mm

### Die Modellwelt zu Ihren Füßen

Fliegende Riesen, die zum Träumen anregen – beliebt und bestaunt. Die majestätischen Pioniere der Luftschiffahrt sind heute ein Mythos. Im Modell erweitern sie die Vertikale Ihrer Anlage auf beeindruckende Weise und schaffen ein völlig neues Raumgefühl.



222410

## Luftschiff »Goodyear«

Glück ab! Modell eines Blimps des Typs »GZ-20a« aus der legendären Goodyear-Flotte mit grauer Gondel und einer grauen Hülle mit »Goodyear«-Schriftzug sowie blauen Stabilisierungsflossen.

**Epoche III** • Neuheit 2018 • 360 × 93 × 115 mm



155356

**Luftschiffbesatzung/Passagiere**

Neuheit 2018



232391

## Heißluftballon »Meckatzer«

Auf und davon. Heißluftballon, bedruckt mit dem Schriftzug der Heimenkircher »Meckatzer«-Brauerei, sorgt für neuen Aufwind auf Ihrer Modellanlage. Postkartenwetter und tolle Ausblicke garantiert.

**Epoche IV** - Neuheit 2018 - ø 97 × 135 mm



232390

## Heißluftballon

Hoch hinaus! Entschweben Sie dem Alltag mit einer Ballonfahrt über Ihre Modelllandschaft. In einem gelb-rot gestreiften Heißluftballon mit geflochtenem Weidekorb haben Sie den besten Überblick über Ihre gesamte Landschaft.

**Epoche IV** - ø 97 × 135 mm

337



272573

## Stadt-Dekoration

Telefonzellen, Litfaßsäulen, Briefkästen, Plakatwände, Uhren, Blumenschalen, Fahnen, Wartehäuschen, Sitzbänke. 67 Teile. Ideal für die realistische Gestaltung von Städten und Dörfern.

**Epoche III**

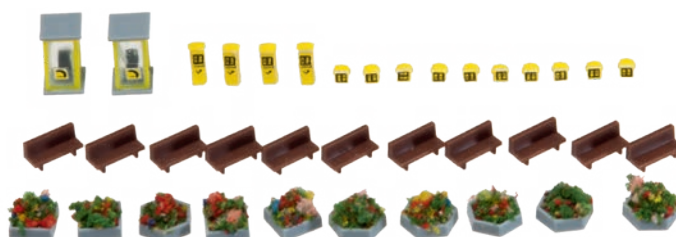

272533

## Wochenmarkt

Eine Zusammenstellung von charakteristischen Gegenständen eines Wochenmarktes, inkl. Würstchenstand.

**Epoche III**



338



272536

## Straßenverkaufsstand

Kleiner Obst- und Gemüse-Verkauf aus Kisten, der Hof- und Straßenszenen belebt. Säcke, Tische und Schirme gehören zum Zubehör.

**Epoche III**

272574

## Dorfbrunnen

Dorfbrunnen mit Brunnenfigur, 4 Wasserrohren mit Wasserstrahl und beigelegter »Wasser«-Platte.

**Epoche I** • 26 × 26 × 30 mm



272568

## Abenteuer-Spielplatz

Spielplatz mit Tischen und Bänken, Abfallkörben, Schaukeln, Wippen, Klettergerüst, Abenteuerhaus, Sandkasten, Rundläufergerüst und einer Holzseisenbahn.

**Epoche III** • Patiniertes Modell





272550

## Schrebergartenset 1

Set mit 3 verschiedenen Schrebergärten mit Gartenhäuschen, jeweils separat umzäunt. Zur Ausstattung gehören Tische und Stühle, Gartengrills, Fässer, Gartenwerkzeug und Fahrräder sowie unterschiedlich bepflanzte Landschaftssegmente.

**Epoche IV** • 74 × 52 × 21 mm (3 x)

272551

## Schrebergartenset 2

Set mit 3 verschiedenen Schrebergärten mit Gartenhäuschen, jeweils separat umzäunt. Zur Ausstattung gehören Tische und Stühle, Sonnenschirme, Gartengrills, Kisten und Säcke, Gartenwerkzeug und Fahrräder sowie unterschiedlich bepflanzte Landschaftssegmente.

**Epoche III** • 74 × 52 × 22 mm (3 x)



339

272552

## Schrebergartenset 3

Set mit 2 verschiedenen Schrebergärten mit Garten- und Wellblechhäuschen, jeweils separat umzäunt. Zur Ausstattung gehören Kisten, Säcke, Fässer und Gartenwerkzeug sowie unterschiedlich bepflanzte Landschaftssegmente.

**Epoche III** • 74 × 52 × 20 mm • 74 × 52 × 24 mm



232209

## 3 Gartenhäuser

Gartenhäuser in Holzbauweise. Vielseitig einsetzbar.

**Epoche IV** • 31 × 35 × 19 mm • 21 × 20 × 17 mm • 25 × 12 × 17 mm



272440

7 Tische, 24 Stühle,  
12 Bänke  
Epoche III



272442

48 Brauereibänke  
und 24 Tische  
Epoche III



272441

24 Gartenstühle  
und 6 Tische  
Epoche IV



272905

Tische, Stühle,  
Sonnenschirme  
Epoche II



272901

2 Gartengrills  
Epoche IV



232226 2 Einfamilienhäuser S. 314

222599

## Viadukt-Set, 2-gleisig, gerade

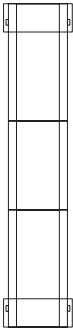

Gerades Viadukt bestehend aus:

- 5 Pfeiler
- 2 Brückenköpfe
- 3 Fahrbahnteile mit einer Gesamtlänge von 386 mm, inkl. Brückenköpfe. Baubar in Teilstücken mit 110 mm.

**Epoche II** • Neuheit 2018 • 386 × 85 × 136 mm • Durchfahrtshöhe: 120 mm

222598

## Viadukt-Set, 2-gleisig, gebogen

Gebogenes Viadukt bestehend aus:

- 5 Pfeiler
- 2 Brückenköpfe
- 3 Fahrbahnteile mit einem Gesamtwinkel von 67,5°, baubar in Teilstücken mit je 22,5°.

**Epoche II** • Neuheit 2018 • Höhe: 136 mm •  
Innenradius: 172 mm • Winkel: 67,5° •  
Durchfahrtshöhe: 120 mm

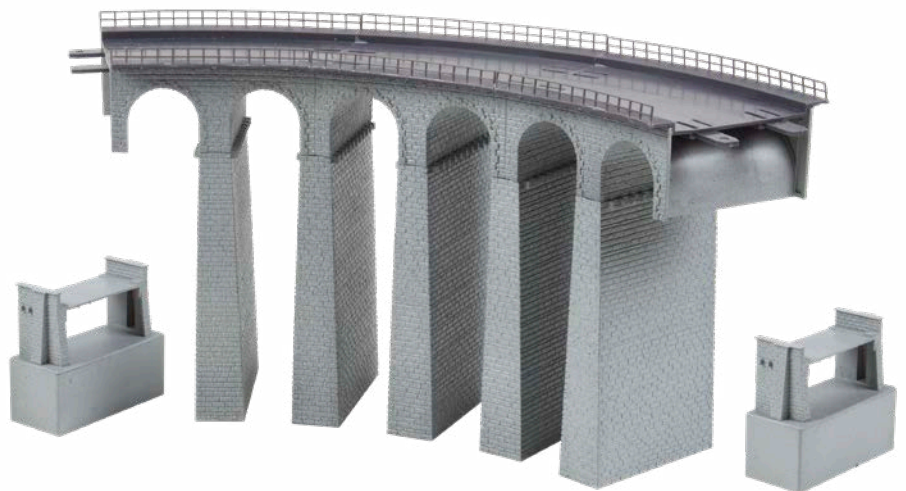



222596

## Viadukt-Set »Landwasser«

Die aus dunklem Kalkstein erbaute Brücke liegt an der Strecke von Tiefencastel nach Filisur im Schweizer Kanton Graubünden. Das Landwasserviadukt ist eine 136 Meter lange und 65 Meter hohe Eisenbahnbrücke der Rhätischen Bahn und gilt als ein Wahrzeichen der Bahngesellschaft.

Das gebogene Viadukt besteht aus 2 Brückenteilen mit Gleisbetten, je 45°

(auf 30° verkürzbar) und einem mittleren Radius von 193 mm. Die Durchfahrtshöhe mit Pfeilern beträgt 57 mm (6 Pfeiler à 38 mm). Die Brückenteile sind auch einzeln verwendbar. Das Viadukt-Set kann einspurig befahren werden und beinhaltet zudem 2 Tunnelportale, die das Set optimal abschließen.

**Epoche II** • Durchfahrtshöhe: 57 mm



341



222597

## Viadukt-Set »Val Tuoï«

Das gerade Viadukt in massiver Steinoptik besteht aus 2 Brückenköpfen, 2 Viadukt-Oberteilen mit je 1 1/2 Bögen und einer mittleren Bogenbrücke (auch einzeln baubar). Das Viadukt-Set kann einspurig befahren werden und ist seitlich mit einem Geländer gesichert. Das im Original 111 m lange Bauwerk, nahe Guarda in der Schweiz, überspannt mit der 50 m breiten mittleren Bogenbrücke den Bach La Clozza.

**Epoche II** • 460 × 37 × 74 mm • Durchfahrtshöhe: 57 mm

**222585**

## 2 Viaduktbrücken, gerade

2 Brückenteile mit Gleisbetten, je 100 mm, und 6 Pfeilern à 38 mm. Durchfahrtshöhe mit Pfeilern 57 mm. Brückenteile auch einzeln verwendbar. Halterungen für Oberleitungsmasten liegen bei.

**Epoche I** • 200 × 32 × 75 mm

342

**222586**

## 2 Viaduktbrücken, gebogen

2 Brückenteile mit Gleisbetten, je 45° (auf 30° verkürzbar), mittlerer Radius 193 mm. 6 Pfeiler à 38 mm. Durchfahrtshöhe mit Pfeilern 57 mm. Brückenteile auch einzeln verwendbar. Halterungen für Oberleitungsmasten liegen bei.

**Epoche I** • R: 193 mm

**222550**

## Brückenkopfgarnitur

2 Basispfeiler, 1 Mittelstütze, 2 gerade Gleisbetten, je 100 mm, zum Bau einer Brücke.

Die Basispfeiler von Art. 222550 können auch als Auflage für die Brücke Art. 222581, 222583, 222585, 222586 verwendet werden.

**Epoche II** • 260 × 43 × 36 mm





222583

## Bogenbrücke

Bogenbrücke mit 2 Vorflutbrücken und Pfeilern (wie Art. 222548) 4 x 10 und 4 x 5 mm. Die 3 Teile der Brücke können auch einzeln eingesetzt werden. 2-gleisige Bauweise ist möglich, zusätzlich 1 x Art. 222540 notwendig. Halterungen für Oberleitungsmasten liegen bei.

**Epoche II** - 400 x 32 x 84 mm



**222580**

## Bietschtalbrücke

Originalnachbau des Bietschtal-Viaduktes. Das eindrucksvolle Bauwerk steht an der Strecke Kandersteg-Zermatt (CH) an der Südrampe des Lötschbergtunnels, zwischen Goppenstein und Brig. 2-gleisig befahrbar.

**Epoche II** • 594 × 69 × 131 mm • Durchfahrtshöhe: 105 mm

344

**222578**

## 2 Kastenbrücken mit Brückenköpfen

Brücke mit angebauten Laufstegen, 2 gemauerten Brückenköpfen und 1 Mittelpfeiler.

**Epoche III** • Patiniertes Modell • 418 × 53 × 82 mm

**222581**

## Stützbogenbrücke

Durchgangshöhe ohne Pfeiler 57 mm. Zusätzlich Pfeiler (wie Art. 222548) 4 × 10 und 4 × 5 mm. Brücke in 2 Formen baubar. Auch 2-gleisig möglich, zusätzlich 1 x Art. 222540 notwendig. Halterungen für Oberleitungsmasten liegen bei.

**Epoche I** • 400 × 32 × 105 mm

**222548**

## Betonpfeiler-Set

16-teilig, verwendbar als Brücknpfeiler und zur Verlängerung der Pfeiler (Art. 222547).

**Epoche I** • 43 × 14 × 5 mm (8 x) • 43 × 14 × 10 mm (8 x)



222582

## Bogenbrücke

300 mm lang, kpl. mit 3 geraden Gleisbetten à 100 mm und 16 Betonpfeilerteilen. Hierzu passen die Betonpfeiler (Art. 222548). Oberleitungsbetrieb möglich. Halterungen für Oberleitungsmasten liegen bei.

**Epoche II** • 300 × 53 × 82 mm •  
Durchfahrtshöhe: 31 mm •  
Gleisbetthöhe: 39 mm



Mit dem Auffahrtssystem, bestehend aus geraden und gebogenen (2 Radien) Gleisbetten und passenden Pfeilern, können Auffahrten individuell gebaut werden, auch parallele Streckenführung ist möglich.

Die Laschen-Steckverbindung der Auffahrtsteile ist außerordentlich stabil, sie kann durch Verkleben noch verstärkt werden.



222547

## Auffahrtspfeiler-Set

Auffahrtspfeiler-Set mit flexiblem Anfangskeil, 11 Pfeilern von 5 – 55 mm (5 mm Stufung) und 4 Pfeilern je 60 mm.

**Epoche I**

222539

## Auffahrts-Set

Auffahrts-Set, komplett mit 4 geraden und 4 gebogenen Gleisbetten (R1=193 mm), Halterungen für Oberleitungsmasten, einem 16-teiligen Pfeilersatz, bestehend aus einem flexiblen Anfangskeil, 4 Pfeilern mit je 60 mm und 11 Pfeilern von 5 – 55 mm Höhe (5 mm Stufung). Eine Verlängerung der Auffahrt ist mit den Gleisbetten aus Art. 222540, 222542 oder 222543 möglich. Durchfahrtshöhe: 56 mm

**Epoche I**

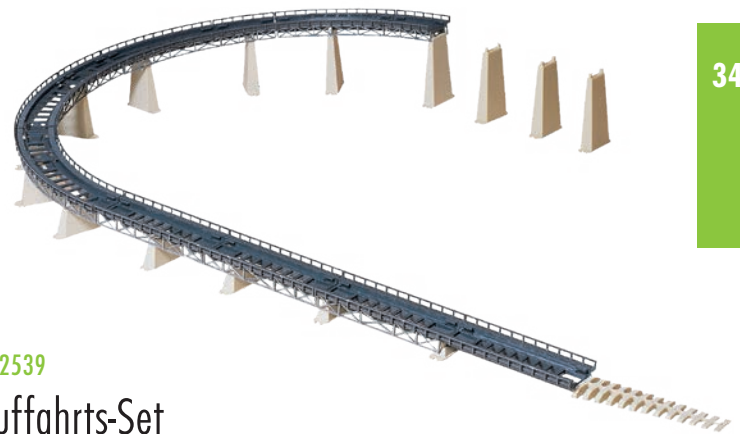

345



222540

## 4 Auffahrtsteile, gerade

4 Gleisbetten, je 100 mm, mit Gitterkonstruktion.

**Epoche I** • 100 × 32 mm (4 x)

222542

## 4 Auffahrtsteile, gebogen

4 Gleisbetten mit Gitterkonstruktion, R1, 45°, auf 30° veränderbar durch Knickstelle. Passend für alle Gleisfabrikate.

**Epoche I**

222543

## 6 Auffahrtsteile, gebogen

6 Gleisbetten mit Gitterkonstruktion, R 2, 30°. Passend für alle Gleisfabrikate.

**Epoche I**

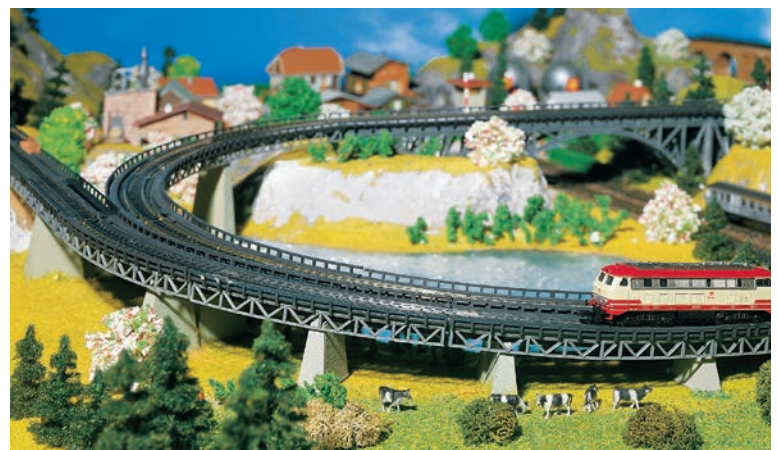



# N MINIATURFIGUREN

BERUFE



**155355**  
**Handwerker**  
Neuheit 2018



**155356**  
**Luftschiffbesatzung/Passagiere**  
Neuheit 2018



**155359**  
**Logistikpersonal »UPS«**  
Neuheit 2018



**155304**  
**Gleisbauarbeiter**



**155315**  
**Bauarbeiter**



**155317**  
**Tankstellenpersonal**



**155322**  
**Dampflokipersonal Epoche III**



**155337**  
**Feuerwehrlaute**



**155339**  
**Marktpersonal**



**155340**  
**Auf dem Land**



**155343**  
**Stellwerkwärter**



**155344**  
**Fabrikpersonal**



**155351**  
**Polizisten**



**155352**  
**Beim Hausbau**



**155354**  
**Industriearbeiter**



**155511**  
**Waldarbeiter, Förster, Hirsche**

## PASSANTEN



155357  
**Typen am Bahnhof**  
 Neuheit 2018



155360  
**Nonnen und Pfarrer**  
 Neuheit 2018



155353  
**Treppensteigende Personen**

348



155005  
**Passanten I**



155006  
**Passanten III**



155338  
**Spielende Kinder**

## FREIZEIT, SPORT



155349  
**Abends am See**



155319  
**Wanderer**



155326  
**Beim Einkaufen**



155330  
**Brautpaar mit Pfarrer**



155332  
**Badende**



155333  
**Fahrradfahrer**



155341  
**Kirmes-Figuren**

TIERE



155327  
Hunde und Katzen



155512  
Kleintier-Set



155501  
Pferde



155506  
Berg-Kühe



155507  
Kühe, braun gefleckt



155508  
Rinder



155509  
Damhirsche + Rotwild



155510  
Schäfer + Schafe

PREISWERTE GROSSPACKUNGEN



155250  
Reisende  
Inhalt: 36 Stück



155252  
Sitzende Personen  
Inhalt: 36 Stück



155253  
Einsteiger-Set Figuren  
Inhalt: 36 Stück



155358  
Ergänzungs-Set mit 36 Figuren  
Neuheit 2018

# N HOBBY-PROGRAMM, AKTIONS-SETS





# FALLER *Hobby*

Nicht nur für den Einstieg gedacht. Weil sie ausgesprochen preisgünstig und schnell zu bauen sind, eignen sie sich für die erste N-Modellbahn.



232541

## Bahnhof »Waldkirch«

**Epoche II** • Neuheit 2018 •

Bahnhof: 190 × 68 × 86 mm •

Nebengebäude: 67 × 55 × 51 mm



232535

## 2 Bahnsteige

**Epoche II** • Neuheit 2018 • 251 × 43 × 45 mm (2 x)



232530

## Blockstelle

**Epoche II** • Neuheit 2018 • 75 × 45 × 68 mm



232532

## Lastenkran

**Epoche II** • Neuheit 2018 • 78 × 42 × 66 mm



232542

## Tankstelle

**Epoche III** • Neuheit 2018 • 82 × 74 × 38 mm

**232534**
**Tankstelle**
**Epoche III** • 146 × 118 × 34 mm

**232543**
**Gärtnerei**
**Epoche III** • Wohnhaus: 110 × 57 × 52 mm •  
 Gewächshaus 1: 98 × 46 × 39 mm •  
 Gewächshaus 2: 71 × 42 × 29 mm

352

**232540**
**Werkstatt**
**Epoche III** • 90 × 61 × 30 mm

**232539**
**»Dresdner Bank« Filiale**
**Epoche III** • 105 × 68 × 80 mm

**232536**
**Gasthaus »Post«**
**Epoche II** • 80 × 66 × 92 mm

**232544**
**Kirche**
**Epoche I** • 126 × 86 × 153 mm

**232538**
**Berghaus**
**Epoche II** • 71 × 64 × 37 mm

**232537**
**Bauernhaus**
**Epoche II** • 119 × 84 × 57 mm

**232531**
**Siedlungshaus**
**Epoche III** • 110 × 57 × 53 mm

**232533**
**Siedlungshaus**
**Epoche III** • 110 × 57 × 53 mm

# LIMITIERTE SONDERSETS!

Pünktlich zum Start jeder Modellbau-Saison kommen verschiedene Aktions-Sets in den Handel. Sie bestehen aus jeweils mehreren, thematisch zueinander passenden Gebäudemodellen, die es teilweise einzeln nicht zu kaufen gibt.



239101

## Bahnhof »Königsfeld«

Eindrucksvoll! 2-teiliges Bahnhofs-Set bestehend aus einem repräsentativen Empfangsgebäude mit massivem Erdgeschoss und einem Inselbahnsteig mit Treppenabgang, Wartebänken und Werbetafeln als Zubehör. Die hellverputzten Nebentrakte mit grauen Ecksteinen und Fenster-einfassungen lassen sich in unterschiedlichen Höhen bauen. Die optionale Überdachung des Hausbahnsteigs ist mit Glaselementen versetzt. Das Set ist limitiert.

**Epoche II** • Bahnhof: 276 × 165 × 115 mm •  
Bahnhof: 581 × 36 × 37 mm

353

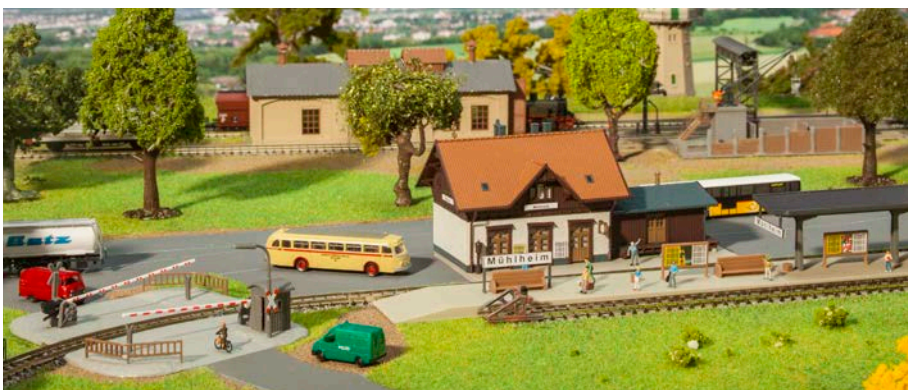

239001

## Bahnhof-Set »Mühlheim«

Umfassend! Mehrteiliges Set bestehend aus einem Landbahnhof mit angebautem Güterschuppen, einem Bahnsteig sowie dem passenden beschränkten Bahnübergang mit Zubehör für die sichere Überquerung der Gleise.

**Epoche II** • Bahnhof: 135 × 78 × 60 mm •  
Bahnübergang: 143 × 98 × 42 mm •  
Bahnhof: 581 × 36 × 37 mm



239002

## Bahnbetriebswerk-Set

Kohle, Wasser, Sand und Schlacke! 4-teiliges BW-Set bestehend aus einem 1-ständigen Lokschuppen, einer Kleinbekohlungsanlage mit schwenkbarem Verladekran, einem Wasserturm sowie einer dazugehörigen Untersuchungsgrube mit passendem Bockkran.

**Epoche II** •  
Ausschlackanlage: 209 × 85 × 57 mm •  
Bekohlungsanlage: 119 × 44 × 66 mm •  
Lokschuppen: 175 × 52 × 62 mm •  
Wasserturm: 58 × 58 × 135 mm





## Z-PROGRAMM

BAHNHÖFE, BAHNTECHNISCHE BAUTEN	356
HANDEL, GEWERBE, INDUSTRIE	360
DIE STADT, DAS DORF	362
LANDSCHAFTSBAUTEN, MINIATURFIGUREN	365



356

282708

# Bahnhof »Durlesbach«

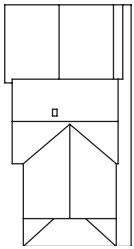

Schwäbisches Eisenbahndenkmal. Zu dem im Lasercut-Verfahren hergestellten, markanten Bahnhofensemble gehören das Stationsgebäude und ein angebauter Güterschuppen. Der idyllische Bahnhof fällt durch seine Holzvertäfelung im Giebel und die markanten roten Fensterläden auf. Der Güterschuppen war Umschlagplatz für allerlei Transportgegenstände und Stückgüter. Die Laderampe erleichtert den Zugang zu den Waggons.

Der 1849 eröffnete Bahnhof Durlesbach, nahe der Stadt Bad Waldsee, wurde 1911 neu erbaut und in den 80er Jahren endgültig stillgelegt. Heute befindet sich das Gebäude in Privatbesitz und wird gewerblich genutzt. Bekannt wurde das Bauwerk durch das Lied »Auf der schwäbischen Eisenbahn«.

**Epoche I** • Lasercut-Modell • 130 × 68 × 68 mm



**158031**  
Bahnpersonal



**158039**  
Rangierer



282704

## Bahnhof »Hüinghausen«

Denkmal! Lasercut-Modell des 1915 in Betrieb genommenen Stationsgebäudes »Herscheid-Hüinghausen« mit einem charakteristischem Mansardwalmdach und seitlichem Fachwerk-Güterschuppen. Der Bahnhofsbereich bildet heute den Betriebsmittelpunkt der Museumsbahn »Sauerländer Kleinbahn«.

**Epoche I** • Lasercut-Modell •  
103 × 67 × 54 mm



282707

## Bahnhof »Güglingen«

Typischer Standardbahnhof mit angebautem Güterschuppen.

**Epoche I** • 119 × 56 × 60 mm



282706

## Haltepunkt »Blumendorf«

Kleine Haltestation, die auch im Gleisbogen eingesetzt werden kann. (Bogen 8520, 8521 und 8530).

**Epoche II** • 104 × 70 × 43 mm • R: 195 – 220 mm



158021

Sitzende Personen



158037

Reisende



282726

## Bahnhofshalle

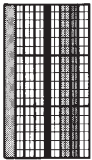

Glasüberdachte Hallenkonstruktion für 2-gleisigen Verkehr, 167 mm lang. Für Oberleitungs- und Dampfbetrieb geeignet. Die Halle kann mehrfach hinter- und nebeneinander gebaut werden. Mit Bahnsteigen (Art. 282718) ergänzbar.

**Epoche II** • 167 × 94 × 52 mm

282718

## 3 Bahnsteige

2 glasüberdachte und 1 offener Bahnsteig.  
Je 167 mm lang, mit Ausschmückungsteilen.

**Epoche III** • 167 × 32 × 30 mm (3 ×)



282730

## Bahnübergang

Bahnübergang mit Schrankenwärterhäuschen. Kann in ein- oder mehrgleisige Strecken eingebaut werden. Ohne Antrieb.

**Epoche II** • Bahnübergang: 110 × 70 × 10 mm •  
Schrankenwärterhäuschen: 52 × 39 × 31 mm







222114 (N, Z)

## Kleine Waggondrehscheibe mit Servoantrieb

Lasercut-Modell einer handbedienten Drehscheibe mit Holzverbreterungen und zwei Abgängen für das Verteilen von Waggons in kleinen Bahnbetriebswerken oder Fabrikanlagen mit Güterverkehr. Der Antrieb erfolgt über den beiliegenden Servo. Der Bausatz enthält auch Einlagen für die Spuren H0f und Z. Benötigte Gleislänge: 50 mm. Nutzen Sie für den Antrieb unsere neue Servosteuerung (Art. 180725).

**Epoche II** • Lasercut-Modell • Bewegliches Modell • inkl. Servo •  $\varnothing 63 \times 35$  mm

282733

## Lokwerkstatt

Dieses Modell ist innerhalb und außerhalb des BWs einsetzbar, z. B. als Lokschuppen, Wagenausbesserungswerkstatt, Schlosserei etc. Tore an Vorder- und Rückseite für Durchfahrtsmöglichkeit. Die Modulbauweise lässt eine variable Gebäudeverlängerung und den Bau mehrerer Modelle nebeneinander zu.

**Epoche I** •  $118 \times 83 \times 123$  mm

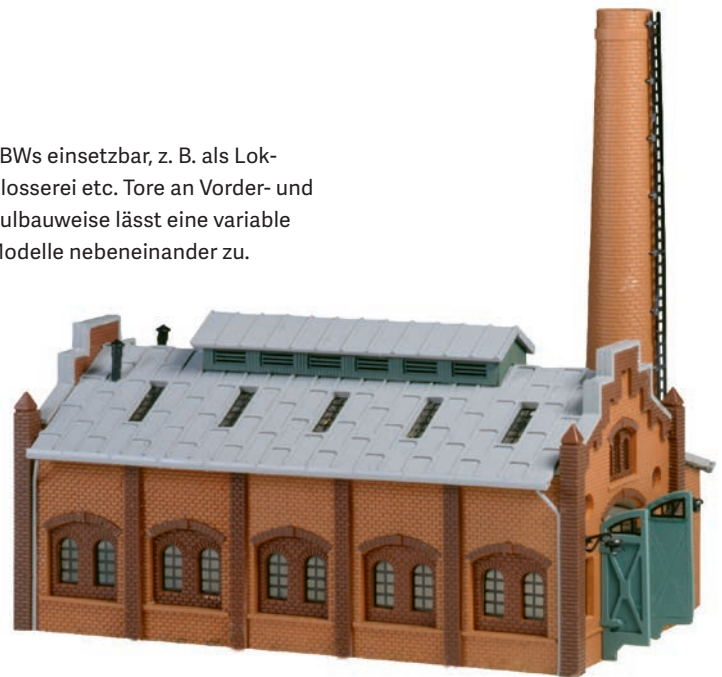

282717

## Stellwerk

Stellwerk in Fachwerkbauweise, mit Außenaufgang.

**Epoche II** •  $40 \times 28 \times 42$  mm

282740

## Güterschuppen

Güterschuppen mit Freiladerampe und breiten Hallentoren. Mehrfach hintereinander baubar.

**Epoche I** •  $133 \times 63 \times 56$  mm





360

282741

# Maschinenfabrik

Stattlicher Gebäudekomplex mit Verwaltungstrakt, Produktionshalle und Lager mit überdachter Verladerrampe.

**Epoche I** • 245 × 85 × 110 mm



282747

# Tanklager ARAL

Alles super! Großes ARAL-Tanklager, bestehend aus einem Betriebsgebäude mit Bahn- und LKW-Beladerrampe, einer Abfüllanlage, einem Rohrleitungssystem, zahlreichen Fässern sowie mehreren stehenden und liegenden, zylindrischen Kesseln, die zum Teil über Treppenaufgänge und Laufstege zugänglich sind.

**Epoche V** • Gebäude: 150 × 90 × 38 mm •  
 Tank: 50 × 50 × 28 mm •  
 Tank, stehend: 130 × 85 × 53 mm (2 ×)





282788

## Gärtnerei

Ganzjährige Pflanzzeit. Schmucker kleiner Gartenbaubetrieb bestehend aus einem Fachwerkwohnhaus mit Garage sowie 4 gläsernen Gewächshäusern, die den Anbau diverser Pflanzen, Obst- und Gemüsesorten sicherstellen. Diverse Zubehörteile zur Ausschmückung liegen bei.

**Epoche III** • Wohnhaus: 58 × 40 × 40 mm • Gewächshaus: 101 × 50 × 21 mm

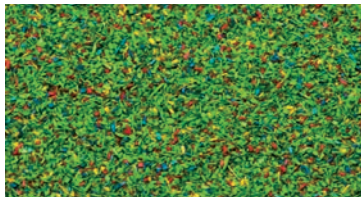

170710  
**Streumaterial**  
**Blumenwiese**  
30 g



170728  
**Streumaterial Feldweg**  
85 g



181449  
**2 Hecken**  
500 × 8 × 15 mm



158052  
**Passanten**



158004  
**Passanten II**



282774

## Rathaus »Quakenbrück«

Rapid Manufacturing. Originalgetreues Lasercut-Modell zum 200-jährigen Bestehen des klassizistischen Rathausgebäudes im niedersächsischen »Quakenbrück« mit zweiläufiger Freitreppe, Risalit und Zwerchhaus. Die im Digitaldruck aufbrachten Gesimse, Ecksteine, Fenster- und Türgewände des zweistöckigen Verwaltungsbaus kontrastieren mit der weißen Fassade. 3D-Druck-Figur und Sockel des aufgestellten Kriegerdenkmals sind im Bausatzumfang enthalten.

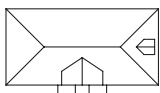

**Epoche III** • Neuheit 2018 • Lasercut-Modell • 100 × 56 × 56 mm

282782

## Stadteckhaus

Urbanes Leben. Vierstöckiges Stadteckhaus mit Dachgauben und Erker im Dachgeschoss. Die Fassade ist aufgewertet mit dekorativen Elementen und Fenstereinfassungen. Im gesamten Gebäude befinden sich renovierte Altbauwohnungen. Passend zum Modell »Stadthaus«, Art. 282780.

**Epoche I** • Lasercut-Modell • 50 × 50 × 72 mm





282781

## Kleinstadthäuser

Zwei städtische Wohnhäuser, dreistöckig, mit Satteldach und Dachgauben. Optional (wie abgebildet) auch halbiert baubar als schöne Wohnhauszeile, die im Hintergrund Ihre Anlage abschließt.

**Epoche II** • Lasercut-Modell •

Stadthaus 1: 27 × 24 × 64 mm • Stadthaus 2: 27 × 18 × 59 mm •  
Stadthaus 3: 28 × 18 × 65 mm • Stadthaus 4: 28 × 18 × 59 mm



282780

## Stadthaus

Vierstöckiges Wohnhaus mit Brandmauern und Satteldach. Zur willkommenen Belebung der Fassade tragen dekorative Verdachungen und die farbige Einfassung der Fenster bei.

**Epoche II** • Lasercut-Modell • 58 × 43 × 68 mm



282777

## Dorfset

Dorfset bestehend aus den Modellen Dorfkirche, Fachwerkhaus, Einfamilienhaus, Gaststätte und Dorfplatz-Ausschmückungsteilen.

**Epoche II** • Einfamilienhaus 1: 58 × 40 × 39 mm • Einfamilienhaus 2: 48 × 41 × 38 mm •  
Gaststätte: 56 × 45 × 42 mm • Kirche: 110 × 60 × 158 mm

282775

## Dorfkirche

Verschiedene Turmdächer liegen bei.

**Epoche III** • 110 × 60 × 158 mm

364

282762

## Siedlungshaus mit Garage

Siedlungshaus mit Garage, auch für Anfänger leicht zu bauen.

**Epoche III** • 58 × 40 × 39 mm

282763

## Siedlungshaus

Siedlungshaus mit Verputz und Fachwerk.

**Epoche III** • 48 × 41 × 38 mm

282764

## Siedlungshaus

Siedlungshaus mit Klinker und Fachwerk.

**Epoche III** • 48 × 41 × 38 mm



282760

## Fachwerkhaus

Fachwerkhaus mit Garage, auch für Anfänger leicht zu bauen.

**Epoche III** • 58 × 40 × 39 mm

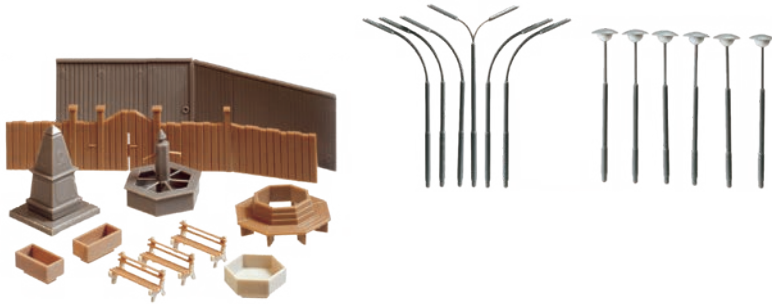

282791

## Dorfausschmückung

Dieser Bausatz bietet sich sehr gut zur Ausschmückung und Gestaltung eines Kleinstadt- oder Dorfplatzes an.

**Epoche III**



282840

## Gartenzaun

**Epoche I** • Teile: 14 • Gesamtlänge: 434 mm



282841

## Geländer

**Epoche I** • Teile: 8 • Gesamtlänge: 560 mm



272410

## Holzlattenzaun

Gebeizter Zaun (Lasercut), bestehend aus vier Lattenzaun-Segmenten (je 86 mm) und zwei Torsegmenten (je 36 mm), der die harmonische Verbindung zwischen Haus und Garten herstellt.

**Epoche I** • Lasercut-Modell •

Zaun: 86 × 0,5 × 7,8 mm (4 x) • Tor: 36 × 0,5 × 7,8 mm (2 x)

282934

### Tunnelportal-Set

2 Doppel- und 2 Einfachportale, für Oberleitungs- und Dampfbetrieb geeignet. Zusätzlich einige Mauer- teile für den Einbau.

**Epoche I**

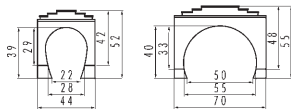

282909

### Auf- und Abfahrts- pfeiler-Set

22-teilig, je 2 × 10, 15, 20, 25, 30 und 10 × 40 mm.

**Epoche I**



366

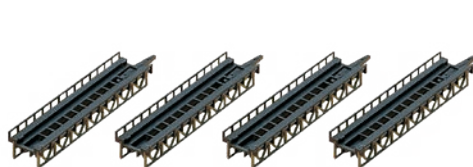

282901

### Auffahrten, gerade

4 Gleisbetten, je 110 mm.

**Epoche I**



282905

### Auffahrten, gebogen

4 Gleisbetten, 30°.

**Epoche I** • 2 × R 195 mm • 2 × R 225 mm



282960

### Tunnelröhre Profi »Felsstruktur«

(Flexibel) Tunnelröhre inkl. 2 Montage- hilfen, zum Einbau in 1- und 2-gleisige Tunnelportale. Portale liegen nicht bei.

**Epoche I** • 120 × 120 × 2 mm



282942

### Dekorplatte »Naturstein-Quader«

220 × 60 × 4 mm



282916

## Brücke »Laasan«

Aus dem Zeitalter der Frühindustrialisierung. Lasercut-Modell der ersten befahrbaren Gusseisenbrücke auf europäischem Festland, 1796 im polnischen Laasan errichtet, mit fünf parallel stehenden Segmentbögen als Tragwerk, Fahrbahn mit Geländern und zwei steinernen Widerlagern.

**Epoche I** • Neuheit 2018 • Lasercut-Modell • 80 × 26 × 23 mm •  
Durchfahrtshöhe: 12 mm



282915

## Stahlträgerbrücke

Stahlträgerbrücke mit 8 Betonpfeilern (4 × 5 mm und 4 × 10 mm), in zwei Varianten baubar.

**Epoche I** • 220 × 25 × 47 mm •  
Durchfahrtshöhe ohne Pfeiler: 32 mm



282924

## Steinbogenbrücke

220 mm. Gleisbetthöhe von 81 mm auf 41 mm verkürzbar.

**Epoche I** • 220 × 25 × 88 mm



158036

An der Sägemühle



158038

Polizisten



158050

Kühe, schwarz gefleckt



158051

Schäfer + Schafe





## KIRMES

KIRMES H0

370

KIRMES N

393



# H0 KIRMES





140119

## Losbude »Caesars Palace«

Luxus pur und Gewinne im Überfluss fanden Glückritter in »Caesars Palace«, dem Standmodell einer ehemals reisenden Losbude, die vom Atelier für angewandte Werbung (»afaw«) als Hommage an das legendäre Kasino-Resort in Las Vegas mit antiken Stilelementen und Motiven gestaltet wurde.

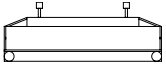

**Epoche V** • Neuheit 2018 • 222 × 78 × 118 mm

371



140423

## Laufgeschäft »Mäusestadt«

Gewimmel und Gewusel in einem bunten Haus voll reisender Nager in der Tradition legendärer Mäusezirkusse. Die quirlige 3D-Fassade des Modells »Mäusestadt« setzt sich im Inneren lebhaft fort: die Besucher des Laufgeschäfts erwartet eine kinderfreundliche Tierschau mit zahlreichen Mäusen, die sich in einer Miniaturstadt mit kleinen Hütten und Burgen, Kletterseilen und Ästen tummeln. Modell mit vollständig bedruckter Fassade und Resinfigur nach dem Originalvorbild von Johanna Brambach, Nürnberg.

**Epoche V** • 120 × 72 × 85 mm



140410

## Achterbahn »Alpina-Bahn«

All Hail the Coaster Queen. Funktionsmodell der transportablen Stahlachterbahn »Alpina-Bahn« der Schaustellerfamilie Oscar Bruch.

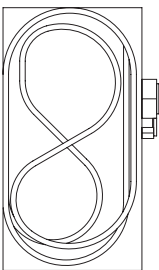

Fronten und Dekoteile, das Holz-Kassenhaus und Figuren in bayerischer Tracht thematisieren zünftige Alpenhütten-Stimmung, erdacht und gestaltet von den Kreativen des Stuhrer Ateliers für angewandte Werbung (»afaw«). Ein Antriebsmotor für die Auffahrt zum Lifthill und Steuerungselektronik für den Aufenthalt im Bahnhof sind

im Bausatzumfang enthalten. Die Fahrstreckenlänge ist im Vergleich zum Originalvorbild verkürzt: ca. 5500 mm.

**Epoche VI** • Neuheit 2018 • Bewegliches Modell • inkl. Motor • 715 × 423 × 400 mm



373





140420

## Fahrgeschäft »FUN-Schiff«

Europas größter Schaukelspaß. Willkommen an Bord des ersten serienhergestellten Kirmesmodells einer großen Schiffschaukel.

Der beleuchtete Schaukelspaß mit komplettem Antrieb (Motor & Steuerung) schwingt weit in die Höhe, während seine Dekoration Urlaubsgefühle vom Meer weckt. Der Antrieb erfolgt über einen sehr leisen und leistungsstarken Gleichstrommotor mit Metallgetriebe. Die Steuerung kann über Taster oder eine Digitalzentrale aktiviert werden. Danach läuft ein der Realität entsprechendes Programm vollautomatisch ab. Der Anschluss erfolgt über 16 V Wechselspannung.

Einsteigen, Spaß haben und die Aussicht genießen. Das Original »FUN-Schiff« ist im Besitz der Firma Schneider.

**Epoche V** • Bewegliches Modell • inkl. Motor •  
285 × 183 × 210 mm

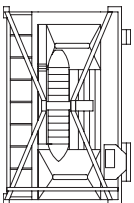





140422

## Autoscooter »Star Drive«

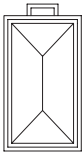

Mach mal Platz da! Zweisäulen-Scooter mit optimierter Führung, Chaisen, Kassenwagen und Dekodruck nach dem »Star Drive«-Originalvorbild von Firma Josef Barth, Kaiserslautern. Ein Gleichstrom-Motor ist im Bausatzumfang enthalten.

**Epoche V** • Bewegliches Modell • inkl. Motor • 385 × 195 × 113 mm

140424

## Fahrgeschäft »Crazy Clown«

Gelbe Fliege, gestreiftes Jackett, viel Schminke und rote Nase – Entdecke den Clown in dir! Kinderkarussell des Schau-stellers Alfons Tröger im rasanten Hully-Gully-Stil. Wenn sich die Fahr-scheibe des Modells in die Schräglage hebt, steigert sich die Rundfahrt des verrückten Clowns in ein wellenförmiges Berg- und Tal-Abenteuer. Farbenfrohes Spektakel mit kolorierter Resin-Figur und aufwendigem Digitaldruck-Theming. Antrieb und Steuerung sind im Bausatzumfang enthalten.

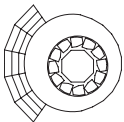

**Epoche V** • Bewegliches Modell •  
inkl. Motor • 105 × 96 × 63 mm •  
Kassenhaus: 26 × 20 × 38 mm





140344

## Karussell »Super-Wellenflug«

Wellenflug-Jubiläumsmo­dell mit neuer Gestaltung und moderner, digital schaltbarer Steuerung. Die Funktionen des Kettenfliegers, wie Beschleunigung, Hydraulik und Schräglage sowie die Gestaltung mit nostalgischen Malereien orientieren sich am Originalvorbild des »Kreuznacher Wellenflugs« des Schausteller-Unternehmens Nickel GbR aus Frankenthal.

Für das Heben und Senken des Turnteils und das Drehen und Neigen des Dachteils sorgen zwei Motoren (16 V Wechselspannung oder Digitalspannung) in einem dekorativen Gehäuse, das sich auf Wunsch auch hinter einer digital bedruckten, freistehenden Rückfront platzieren lässt. Weiterhin gehören Podium und Kassenhäuschen zum Bausatzumfang.

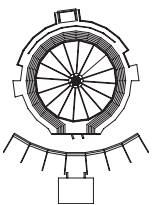

**Epoche V** • Bewegliches Modell • inkl. Motor • 288 × 200 × 155 mm



140345

## Transportanhänger »Super-Wellenflug«

Modell des Schausteller-Packwagens für den »Super-Wellenflug« der Nickel GbR. Passend zum Karussell, Art. 140344.

**Epoche V** • 135 × 29 × 48 mm



140315

## Kettenkarussell

Was wäre ein Kirmesplatz ohne das obligatorische Kettenkarussell?

Ausgestattet mit 12 Sitzplätzen, farbig gestalteten Dachsegmenten und indirekt bunt beleuchteten Dachträgerstreben der Mittelsäule. Das Modell ist mit einem Antriebsmotor ausgerüstet (12-16 V, Wechselspannung).

**Epoche II** • Bewegliches Modell • inkl. Motor • ø 152 × 125 mm

140316

## Kinderkarussell

Der absolute Klassiker unter den Nostalgiekarussells. Mit aufwendig gestalteten Dachspiegeln, komplett mit Antriebsmotor (12-16 V, Wechselspannung).

**Epoche IV** • Bewegliches Modell • inkl. Motor • ø 121 × 90 mm



377



140329

## Kinderkarussell

In der klassischen Bauweise der alt bekannten KirmesfahrGeschäfte. Mit diversen Fahrzeugen, Motorrädern, Pferdchen und Tigern. Komplet mit Antriebsmotor (12-16 V, Wechselspannung).

**Epoche III** • Bewegliches Modell • inkl. Motor • ø 125 × 115 mm



140426

## Karussell »Octopussy«

Modell des Originalfahrgeschäfts des Herstellers Schwarzkopf GmbH, im Betrieb der Markmann & Söhne GbR.

Die 5 separaten Gondeln auf den 5 beweglichen Octopus-Armen drehen sich um ihre eigene Achse. Die ausladenden Arme heben und senken sich in regelmäßigen Abständen, während das Ganze sich zusätzlich im Kreis dreht. Gesteuert durch perfekte Ablaufmechanik, angetrieben mit 12-16 V, Wechselspannung. Seidenweicher Lauf und aufwendige Dekogestaltung machen das Modell zum Highlight auf jeder Kirmesanlage.

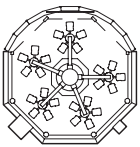

**Epoche IV** • Bewegliches Modell • inkl. Motor • 250 × 260 × 142 mm



140400

## Touristenzüglehen

Bitte Einsteigen! Dieses Touristenzüglehen ist die Attraktion für Stadtrundfahrten und für Kirmesplätze (ohne Funktion).

**Epoche IV** • 161 × 24 × 28 mm



140341

## Kirmes-Set mit Polyp

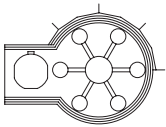

Ende der Tauchstation! Das kleine Tentakel-Spektakel »Polyp« dreht sich mit tanzenden Kraken-Armen wieder vergnügt im Kreis und verwandelt jede Anlage in ein fröhliches Festgelände. Umringt von den beiden Buden »Zylinderwerfen« und dem »Mais-Man« sowie einem Toilettenwagen und verschiedenen Absperrgittern bildet es das ideale Stimmungs-Set für alle aufgeweckten Kirmes-Einsteiger, Familien und Jahrmarkt-Fans.

**Epoche V** • Bewegliches Modell • inkl. Motor • Polyp: 230 × 145 × 100 mm • Mais-Man: 60 × 40 × 102 mm • Toilettenwagen: 88 × 41 × 44 mm • Wurfhütte: 64 × 39 × 49 mm • Gesamtlänge Zaun: 240 × 23 mm



140478

## Greifautomat

Großer Greifautomat, bei dem mittels Joystick, Tastern, Schlitzen und Kralle mit etwas Geschicklichkeit und Glück allerlei Plüschtiere ausgegeben werden. Modell ohne Funktion.

**Epoche IV** • Neuheit 2018 • 65,5 × 50 × 38 mm



153051  
Kirmes-Figurenset II



153052  
Kirmes-Figurenset III



180946  
7 Kirmesautomaten  
Epoche IV



380

140428

## Fahrgeschäft »Salto Mortale«

Originalnachbildung des vom niederländischen Hersteller Mondial gebauten Fahrgeschäfts. Nach dem Einsteigen hebt sich der mächtige Tragarm, dreht sich im Kreis, wobei die kranzförmig angeordneten Gondelarme sich entgegengesetzt drehen und die Sitzgondelreihen sich zusätzlich noch überschlagen. Mit zwei Motoren, Steuereinheit für das Ablaufprogramm und Beleuchtungselementen ausgestattet. Anschlussfertig für den Betrieb mit 16 V, Wechselspannung.

**Epoche V** • Bewegliches Modell •  
inkl. Motor • 257 × 254 × 167 mm





140429

## Fahrgeschäft »Rainbow Millenium«

Das Modell ist dem Original entsprechend nachgebaut worden. Mit Antriebsmotor (12-16 V, Wechselstrom), komplett mit Beleuchtung und aufwendiger Panoramadekoration. Das Ein- und Ausschalten erfolgt über einen handelsüblichen Drucktaster.

**Epoche V** • Bewegliches Modell •  
inkl. Motor • 245 × 185 × 260 mm

381



153003

### Kirmesbesucher

Inhalt: 36 Stück



153006

### Kirmesbesucher

Inhalt: 36 Stück

140325

# Fahrgeschäft »Freifall-Turm« (»Power Tower«)

Originalfahrgeschäft der Firma Maurer & Söhne, München. Voll funktionsfähiges, ca. 700 mm hohes Modell mit speziellem Antriebsmotor (12-16 V, Gleich-/ Wechselfspannung), elektronischem Steuerungsablauf, Geräuscheinheit, aufwendiger Hintergrundkulisse, Beleuchtungsmasten und Kassenhaus.

Das ist Nervenkitzel pur, geeignet nur für Personen mit starken Nerven. Hinauf in schwindelnde Höhe, um dann im freien Fall bis kurz vor dem Abbremsen über der Bodenplatte zu fallen. Dem Original entsprechend umgesetzt.

**Epoche V** • Bewegliches Modell •  
inkl. Motor • 215 × 250 × 685 mm

382



153050

Kirmes-Figurenset I







140470

## Riesenrad »Jupiter«

Originalfahrgeschäft der Firma Nauta-Bussink, im Besitz des Schaustellers Barth-Kipp in Bonn. 36 farbige, beleuchtbare Gondeln, Gesamthöhe von 520 mm, Jupiter-Schriftzug, Kassenhaus und vordere Stützstreben lassen sich effektiv beleuchten. Mit Antriebsmotor (16 V, Wechselspannung). Für die Beleuchtung aller Gondeln des Jupiter-Schriftzuges und der vorderen Stützstreben wird das Riesenrad-Lichtset (Art. 140471) benötigt, das nachträglich montierbar ist.

**Epoche IV** • Bewegliches Modell •  
inkl. Motor • 280 × 220 × 520 mm

383

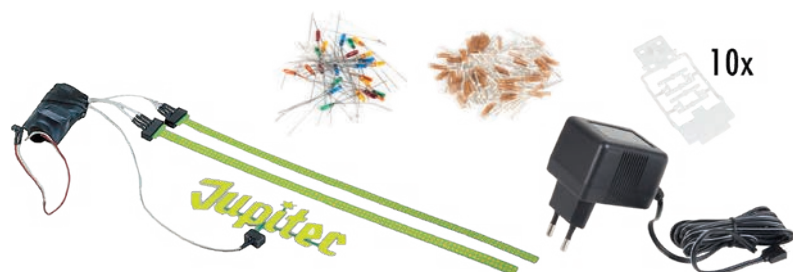

140471

## Riesenrad-Lichtset

Lichtset passend zum »Jupiter«-Riesenrad (Art. 140470). Es lassen sich alle 36 Gondeln, der Jupiter-Schriftzug und die vorderen Stützstreben beleuchten. Zehn Lauflichtprogramme können gewählt werden. Zum Artikelumfang gehört ein Netzgerät (5V, Gleichstrom). Die Montage ist auch noch nachträglich möglich.

**Epoche IV**

140312

## Riesenrad

Ein Modell, das auf keiner Kirmesanlage fehlen darf. Zum Antrieb des Modells wird der FALLER-Motor (Art. 180629, 12-16 V, Wechselspannung) benötigt.

Für die komplette Beleuchtung aller Gondeln wird 1 x das Riesenrad-Lichtset (Art. 180635) und 2 x die Ersatzbirnen (Art. 180636) benötigt.

**Epoche II** - Bewegliches Modell -  
215 × 199 × 326 mm

180635

## Riesenrad-Lichtset

10 Birnen in 5 Farben, 2 farblose Birnen (12-16 V, Wechselspannung, je 30 mA). Kontakteile-Set. Mit diesem Lichtset kann jede zweite Gondel und der Eingang beleuchtet werden.

Für die Beleuchtung aller Gondeln wird 1 × 180635 und 2 × 180636 benötigt.



180636

## Birnen

Birnen für die Beleuchtung des Riesenrades (Art. 140312), 5 farbige und 1 farblose Birne.



180647

## 5 LEDs, weiß

LEDs mit Kupferlackdrähten. Anschlussfertig 12-16 V Gleich-/Wechselspannung. Selbstklebend. Für die Ausleuchtung von Gebäuden, Räumen, Werbeträgern, Außenanlagen etc. Für einen flackerfreien Betrieb bei Wechselspannung benötigen Sie den Gleichrichter (Art. 180633).



180648

## 2 LED-Lichtleisten, weiß

Lichtleisten mit je 5 LEDs. Anschlussfertig 12-16 V, Gleich-/Wechselspannung. Durch die beidseitigen Anschlüsse mit Kupferlackdrähten ist eine einmalige Teilung oder Kürzung möglich. Für einen flackerfreien Betrieb bei Wechselspannung benötigen Sie den Gleichrichter (Art. 180633).



180649

## LED-Lichterkette

30 LEDs, in bunter Farbenfolge. Anschlussfertig 12-16 V, Gleich-/Wechselspannung. Länge: ca. 250 mm. Mit den beidseitigen Kupferlackdraht-Anschlüssen ist dazwischen eine Kürzung oder Teilung möglich. Ideal für die Ausleuchtung von Kirmesbuden, Schiffen, Biergärten etc. Für einen flackerfreien Betrieb bei Wechselspannung benötigen Sie den Gleichrichter (Art. 180633).

140430

# Wildwasserbahn »Pirateninsel«

Voll funktionsfähige Wildwasserbahn, die die Firma Mack (Waldkirch) gebaut hat und die im Besitz der Schaustellerin, Frau Marlies Löwenthal aus Delmenhorst, ist.

Die schwimmfähigen Boote in Baumstammform gleiten auf richtigem Wasser über die ca. 3300 mm lange Fahrstrecke. Rundumlauf über zwei Motor-Aufzüge (12-16 V, Wechselspannung).

Den Wasserkreislauf bewerkstelligen zwei Wasserpumpen (12-16 V, Wechselspannung). Eine riesige Figur eines Piratenkapitäns, eine originalgetreue, bunte Dekoration und das passende Kassenhaus, sorgen für die richtige Atmosphäre. Nachträglich beleuchtbar.

**Epoche IV** • Bewegliches Modell •  
inkl. Motor • 530 × 430 × 210 mm



385



(HO, N)

180671 weiß 180674 grün

180672 rot 180676 blau

180673 gelb

## Micro-Kabelbirnen

Für die optimale Beleuchtung sämtlicher Kirmes-Buden und Fahrgeschäfte eignen sich die FALLER-Micro-Kabelbirnen (12-16 V, Gleich-/Wechselspannung, 35 mA).

### Spezial-Effekte durch Licht

Für die Illuminierung der Modelle und für spezielle Effekte stehen dem Bastler in unserem Sortiment unterschiedliche LED-Artikel oder auch die einfachen Micro-Kabelbirnen zur Verfügung. Insbesondere lassen sich mit den LED-Lichtleisten und den Minilichteffekten unsere Kirmesmodelle bestens in Szene setzen. → **Weitere Info ab S. 522.**



140431

## Karussell »Top Spin«

Originalfahrgeschäft der Firma Huss, im Besitz des Schaustellers Bausch in München.

Voll funktionsfähiges Modell mit zwei speziellen Antriebsmotoren (12-16 V, Wechselspannung) mit entsprechenden Getriebebesätzen. Die riesigen Tragearme rotieren gleichzeitig vorwärts oder rückwärts. Die breite Sitzgondel lässt sich ebenfalls separat in beide Richtungen drehen. Mit automatischer Zufallssteuerung. Ausgestattet mit Panoramadekoration, Kassenhaus und Zubehörteilen.

**Epochen IV** Bewegliches Modell inkl. Motor 240 × 240 × 214 mm





140433

## Karussell »Dschungel-Train«

Die 20 bunten Gondeln flitzen in flotter Fahrt im Kreis. Komplett mit Antriebsmotor (12-16 V, Wechselspannung) und originalgetreuer Dekoration.

**Epoche IV** • Bewegliches Modell • inkl. Motor • 208 × 199 × 93 mm



140461

## Karussell »Break Dance Nr. 1«

16 bunte Gondeln auf 4 Drehtellern wirbeln wild im Kreis herum. Mit Kassenhaus und farbenprächtiger Hintergrunddekoration. Komplett mit Motor (12-16 V, Wechselspannung). Mit Art. 180647 + 180671 nachträglich interessant beleuchtbar.

**Epoche IV** • Bewegliches Modell • inkl. Motor •  
 Karussell: 250 × 240 × 136 mm •  
 Kassenhaus: 32 × 32 × 37 mm (2 x)



140437

## Karussell »Musik Express«

Einsteigen und los geht die rasante Fahrt in den 20 bunten Gondeln. Komplet mit Motor (12-16 V, Wechselspannung) und Beleuchtung.

**Epoche IV** • Bewegliches Modell •  
inkl. Motor • 208 × 199 × 93 mm



140439

## Karussell »Flipper«

In atemberaubendem Tempo drehen sich die 12 zweiseitigen, bunten Gondeln im Kreis. Gleichzeitig hebt und senkt sich der gesamte rotierende Drehteller. Komplet mit Antriebsmotor (12-16 V, Wechselspannung).

**Epoche IV** • Bewegliches Modell •  
inkl. Motor • 260 × 225 × 140 mm



140477

## Kirmesautomaten

Erst rechts, dann links, dann vor, zurück und runter! Vergnüglicher Greifer und 14 weitere Kirmesautomaten, wahlweise mit Untergestellen oder für die Aufstellung auf einer Theke, fordern dich zum Spiel heraus.



**Epoche IV** • 65,5 × 50 × 38 mm

140318

## Schiffschaukel mit Antrieb

Ein Modell mit 5 Schiffschaukelplätzen und bunten Dekorbildern. Voll funktionsfähig mit Antriebselement, dass das Schwingen jeder einzelnen Gondel in unterschiedlichem Rhythmus ermöglicht. Ausgerüstet mit Blinkmechanik. Zum Betreiben der Blinkereinheit liegt eine Micro-Kabelbirne (Art. 180671) bei. Mit Motor (12-16 V, Wechselspannung).

**Epoche II** - Bewegliches Modell -  
inkl. Motor - 184 × 98 × 104 mm



140358

## Kirmes-Absperrzäune und -Schilder

Absperrzäune mit Hinweis- und Werbebannern sowie Festplatzschilder.

**Epoche V** - Gesamtlänge: 720 mm



180499

## Maibaum

Feierlicher Dorfmittelpunkt. Festlich bemalter Maibaum im klassisch weiß-blauen Anstrich mit Zunftwappen und bunten Täfelchen mit Szenen aus dem Dorfleben, Gewerbe und Handwerk. Fertig bedrucktes Modell!

**Epoche II** - 237 × 35 × 20 mm



140442

## 2 Mobile Verkaufsstände

Hier werden Eis und Crêpes zum Verzehr angeboten. Die Verkaufsbuden können auch auf Wochenmärkten und in der Stadt eingesetzt werden.

**Epoche V** • Eis-Stand: 50 × 40 × 43 mm •  
Crêpes-Stand: 43 × 43 × 45 mm



140444

## Kirmesbude »Pommes XXL«

Extra lange Pommes im XXL-Format sind hier der Renner. Die Pommes-Bude kann auch auf Wochenmärkten und in der Stadt eingesetzt werden.

**Epoche V** • 52 × 75 × 61 mm



140445

## Kirmesbude »Meer-Fisch«

Hier bekommt man die Früchte des Meeres frisch auf den Teller. Die Fischbude kann auch auf Wochenmärkten und Straßenfesten eingesetzt werden.

**Epoche V** • 126 × 60 × 75 mm



140322

## Getränkestand »Karussell-Bar«

Hier werden Getränke aller Art angeboten. Komplet mit Stehtischen, Hocker und Dekomaterial. Einsetzbar auf dem Rummelplatz oder auf Straßenfesten.

**Epoche IV** • 155 × 83 × 74 mm



140464

## 2 Kirmesbuden

Original-Schaustellerbuden »Hot-Dog-Man« und die Wurf bude »Power-Ball«.

**Epoche V** • Hot-Dog-Man: 67 × 43 × 96 mm •  
Power-Ball: 64 × 40 × 59 mm







140353

## 2 Kirmesbuden

An dem Süßigkeitenstand »Dolce Diavolo« gibt es jede Menge an »verteufelt guten« Leckereien. Bunte Luftballons bietet der Clown an seinem Ballonstand an.

**Epoche V** • Süßigkeiten-Stand: 112 × 47 × 60 mm •  
Ballon-Stand: 33 × 35 × 46 mm



140446

## 2 Kirmesbuden

Original-Schaustellerbuden »Entenangeln« und »Tütenangeln«.

**Epoche IV** • Schausteller-Bude 1: 93 × 46 × 63 mm •  
Schausteller-Bude 2: 100 × 44 × 68 mm



140320

## Kirmesbuden

Mit den beiliegenden Frontdekorbildern und den Zubehör- und Ausschmückungsteilen für die Innengestaltung können die beiden Buden als Schießhalle und Stand mit »Tausend süßen Leckereien« gebaut werden. Die Stände sind mit den Birnchen aus Art. 180671-180676 beleuchtbar.

**Epoche III** • Schießbude: 96 × 32 × 67 mm •  
Süßigkeiten-Stand: 96 × 32 × 77 mm



140452

## Losbude »Glückskönig«

»Jedes Los ein Gewinn. Wer hat noch nicht, wer will noch mal?«. Hier kann jeder sein Glück versuchen. Mit vielen Deko- und Ausschmückungsteilen.

**Epoche IV** • 253 × 55 × 75 mm

140480

## Kirmeswagen-Set I

Rückkehr der FALLER-Automodelle. Kirmeswagen-Set bestehend aus einem dreiachsigen Rungenwagen mit Containeraufbau und einem Wohnwagen mit Runddach, 5 Erkern und einer Seitenveranda mit Markise und kleiner Aufgangstreppe.

Jeweils mit Rollkellerkasten und Zuggabel.

**Epoche IV** • Rungenwagen: 180 × 33 × 43 mm •  
Wohnwagen: 181 × 70 × 58 mm



140481

## Kirmeswagen-Set II

Alles, was du brauchst. Kirmeswagen-Set bestehend aus einem Schausteller-Packwagen und einem Wohnwagen mit Seitenveranda und zwei separaten Eingängen mit kleinen Aufgangstrepfen. Jeweils mit Runddach, Rollkellerkasten und Zuggabel.

**Epoche IV** • Packwagen: 195 × 30 × 44 mm •  
Wohnwagen: 181 × 50 × 60 mm



392

140482

## Kirmeswagen-Set III

Auf zum nächsten Bestimmungsort. Kirmeswagen-Set bestehend aus einem dreiachsigen Rungenwagen und einem Arbeiterwohnwagen mit überdachter Veranda und Treppe. Jeweils mit Rollkellerkasten und Zuggabel.

**Epoche IV** • Rungenwagen: 180 × 33 × 43 mm •  
Wohnwagen: 181 × 44 × 38 mm



140483

## Wohnwagen-Set

Die Welt ist mein Zuhause. Zwei Caravan-Modelle unterschiedlicher Länge aus den 1970er Jahren, einmal mit rundem und einmal mit kastenförmigem Aufbau.

**Epoche IV** • Wohnwagen 1: 89 × 26 × 28 mm •  
Wohnwagen 2: 56 × 23 × 27 mm



# N KIRMES





242301

## Kirmes-Set

Kunterbunte Mini-Kirmes vertreibt die Langeweile im Ort mit motorisiertem Pferdchen-Karussell für die Kleinen, zwei Schießbuden und einem Süßigkeiten-Stand.

**Epoche IV** • Bewegliches Modell • inkl. Motor • Karussell:  $\varnothing 69 \times 65$  mm • Schießbude Lasercut:  $55,5 \times 25 \times 45$  mm • Schießbude:  $59 \times 25 \times 38,5$  mm • Süßigkeiten-Stand:  $53 \times 25 \times 42,5$  mm



242320

## 2 Kirmesbuden

2 Buden für die Rummelplatz-Atmosphäre mit Frontdekorbildern für eine Schießhalle, einen Stand mit »1000 süßen Leckereien« und Ausschmückungsteilen. Beleuchtbar mit Art. 180671.

**Epoche III** •  $53 \times 18 \times 43$  mm (2 x)



242321

## 2 Marktbuden

2 weitere Buden, als Knusperhäuschen und Brathendl-Station zu gestalten. Es liegen Frontdekorbilder und Ausschmückungsteile bei. Die Stände sind mit Art. 180671 beleuchtbar.

**Epoche III** •  $53 \times 18 \times 38$  mm (2 x)



242316

## Kinderkarussell

Ein Reiterkarussell in farbenprächtiger und schillernder Form, an das sich auch heute noch Jung und Alt gerne erinnert. Das Modell kann mit dem FALLER-Motor (Art. 180629, 12-16 V, Wechselfspannung) nachgerüstet werden. Mit Karussellpferdchen und Kutschen. Beleuchtbar mit 1 Micro-Kabelbirne (Art. 180671).

**Epoche III** • Bewegliches Modell •  $\varnothing$  68 × 65 mm



242315

## Kettenkarussell

Kettenkarussell ausgestattet mit 12 Sitzplätzen, farbig gestalteten Dachsegmenten, aufwendigen Bildtafeln und Bemalungen der Mittelsäule. Das Modell ist komplett mit Antriebsmotor (12-16 V, Wechselfspannung) ausgerüstet. Mit der FALLER Micro-Kabelbirne (Art. 180671) kann das Karussell nachträglich effektiv beleuchtet werden.

**Epoche II** • Bewegliches Modell • inkl. Motor •  $\varnothing$  68 × 68 mm



155341

**Kirmes-Figuren**



180629 (H0, TT, N)

## Synchron-Bastelmotor

12-16 V, Wechselfspannung, 60 mA. Wahlweise 15 bzw. 4 U/min. Umschaltbar für Links- und Rechtsdrehung. Dieser robuste und langlebige Motor ist für viele Zwecke universell einsetzbar wie z. B. Kettenkarussell, Förderanlage, Portalkran, Bahnschranke, Wind-, Wasser- und Sägemühlen, Förderpumpe etc. Eine ausführliche Anleitung liegt bei.



180641

## Transformator 50 VA 50–60Hz

Transformator für hohe Leistungen. Speziell für den Betrieb von Kirmesfahrgeständen, Elektroartikeln, Beleuchtungen, Stromversorgung für Car System Steuerungen und anderen Modellbau-Zubehörteilen einsetzbar. Mit Überlastungsschutz.

147 × 84 × 64 mm



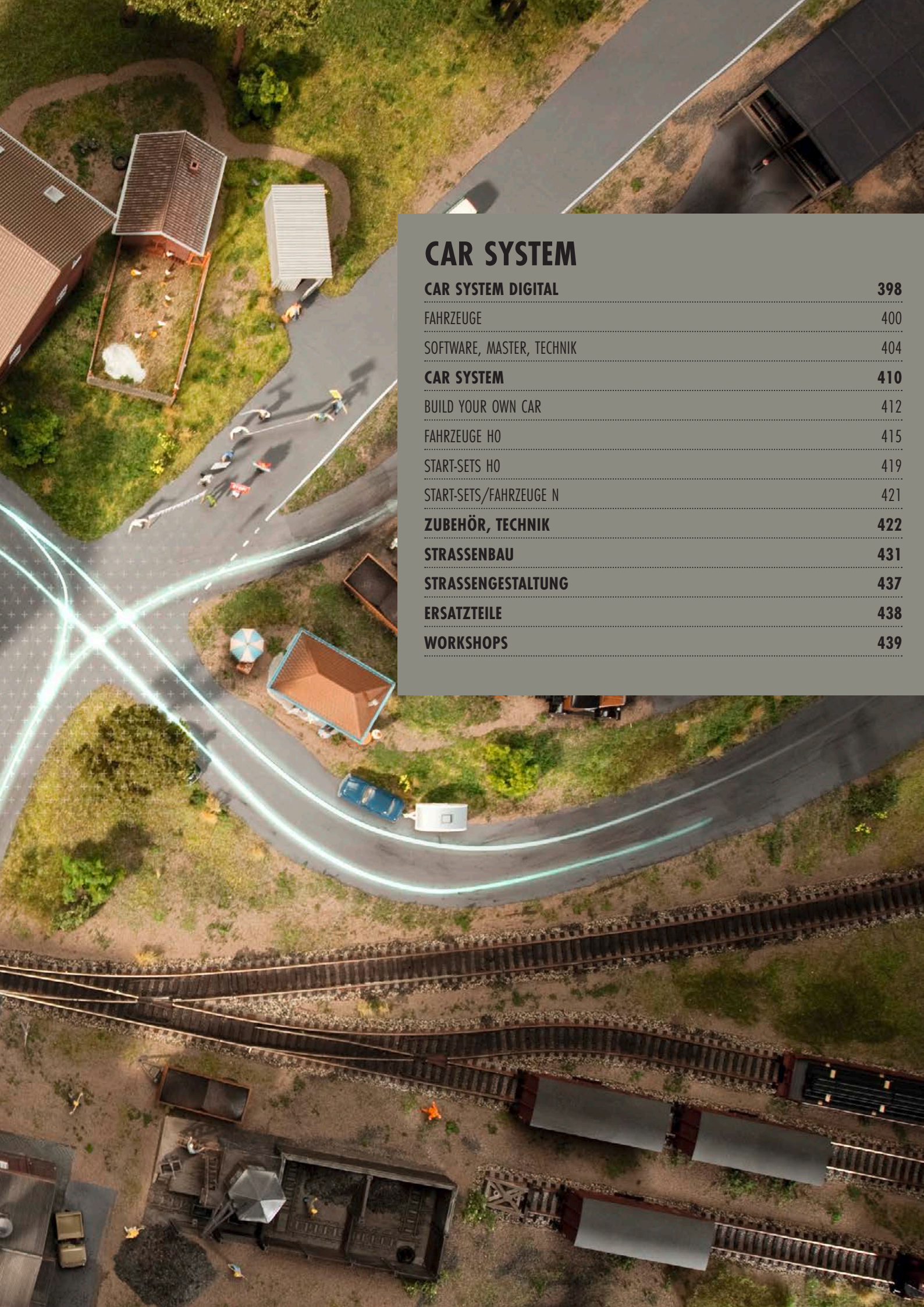

## CAR SYSTEM

<b>CAR SYSTEM DIGITAL</b>	<b>398</b>
FAHRZEUGE	400
SOFTWARE, MASTER, TECHNIK	404
<b>CAR SYSTEM</b>	<b>410</b>
BUILD YOUR OWN CAR	412
FAHRZEUGE HO	415
START-SETS HO	419
START-SETS/FAHRZEUGE N	421
<b>ZUBEHÖR, TECHNIK</b>	<b>422</b>
<b>STRASSENBAU</b>	<b>431</b>
<b>STRASSENGESTALTUNG</b>	<b>437</b>
<b>ERSATZTEILE</b>	<b>438</b>
<b>WORKSHOPS</b>	<b>439</b>



CAR SYSTEM DIGITAL



Shop online:  
www.car-system-digital.de

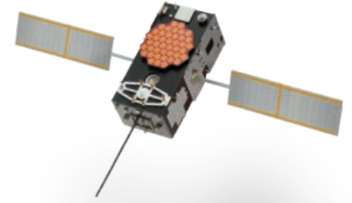

# CAR SYSTEM DIGITAL – PURE INNOVATION

Roadshow! Fahrzeuge sind als Teil der Alltagskultur einfach spannend. Als bewegter Modell-Straßenverkehr in Ihre Anlage integriert, ergibt sich, gemeinsam mit Ihren Gebäudemodellen und Ihrer Landschaftsgestaltung, ein einzigartiges Gesamtbild. Mit »Car System Digital« schöpfen Sie alle Vorteile ab, die moderne Informations- und Kommunikationstechnik im Modellbau eröffnen und konzentrieren sich allein auf das, was zählt: Ihre Kreativität.

Cruisen! Jedes individuelle Car System Digital-Fahrzeug überzeugt durch eine Bandbreite realistischer Details, die den 1:87-Maßstab nahezu vergessen lassen. Die Anpassung des Fahrverhaltens an den Verkehrsfluss und die Beachtung geltender Verkehrsregeln erfolgen vollautomatisch. Deutlich mehr Funktionalität bei herkömmlicher Miniaturisierung: aufregender, sicherer und voll vernetzt! Detaillierte Infos zu Car System Digital-Fahrzeugen erhalten Sie **auf Seite 402.**

Cockpit! Die Software »Car System Digital« bewältigt autonom und situationsgerecht jegliche Verkehrsszenarien, unabhängig von Verkehrsdichte, Straßenverlauf und Anlagengröße. Sie bietet überragenden Komfort bei der Einrichtung und Steuerung des Anlagenlayouts und ermöglicht Ihnen zu jedem Zeitpunkt einen vollständigen Überblick über das Geschehen. Einen Überblick zur Software »Car System Digital« erhalten Sie **ab Seite 404.**

Geländeparcours! »Car System Digital« richtet sich stets nach Ihrer Anlagenplanung, der vorhandenen Bebauung und Schienenführung und reduziert Ihren Bauaufwand auf die Einbettung von Fahrdraht, auf den Einbau der Komponente »Abzweigung« und auf die Anbringung von Ultraschallsatelliten über der Modellanlage. Lust auf Probefahrten bekommen? Alles, was Sie für perfekt gebaute und ausgestaltete Straßen benötigen, finden Sie **ab Seite 433.**

Produkte geschützt durch:  
Europäisches Patent Nr.: 13 152 513.1-1658  
US Patent No. 8,781,648

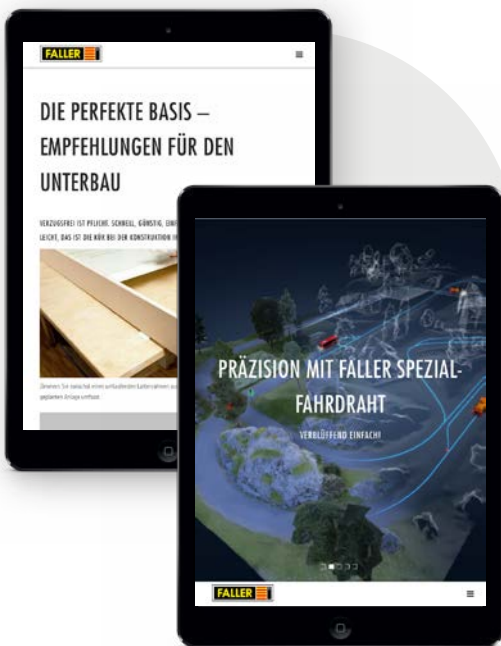

# PERFEKTION, PRÄZISION, PASSION

Car System Digital-Fahrzeuge sind bis ins Detail individualisierbar und setzen durch ihre Nähe zu realen Vorbildern neue Maßstäbe. In Kombination mit der Software »Car System Digital« bleiben hinsichtlich ihrer Fahreigenschaften und Fahrzeugfunktionen keine Wünsche offen – Begeisterung garantiert und definitiv das Markenzeichen Ihrer Modellanlage.



**161309**  
 Car System Digital 3.0  
 VW Crafter »Feuerwehr-Rettung«  
 (HERPA) - Epoche V



**161305**  
 Car System Digital 3.0  
 MAN TGA »Straßenkehrmaschine«  
 (HERPA) - Epoche V



**161306**  
 Car System Digital 3.0  
 MAN TGS TLF »Feuerwehr«  
 (HERPA) - Epoche VI



**161304**  
 Car System Digital 3.0  
 LKW MB Atego »Hertz«  
 (HERPA) - Epoche V

400



161349 (HO, N)

## Prozessorgesteuerte Ladestation

Die neueste Generation der prozessorgesteuerten Ladestation lädt zuverlässig alle Car System Analog- und Digitalfahrzeuge mit Lithium-Ionen-Akkus oder Nickel-Metallhydrid-Akkus. Die grundlegenden Licht- und Soundfunktionen der digitalen Fahrzeuge können über Funktionstasten ein- und ausgeschaltet werden. Eine separate Digitalzentrale wird für das Einstellen der Grundfunktionen nicht benötigt. Betrieben wird die Ladestation mit 16 V Wechselspannung. Die durchschnittliche Ladezeit eines Digitalfahrzeuges beträgt dank der Schnellladefunktion ca. 1 Stunde. Bei Einsatz des kompletten Car System Digital-Systems wird die Station lediglich zum Laden der digitalen Fahrzeuge verwendet.



161310

### Car System Digital 3.0

#### LKW Scania R 13 HL

(HERPA) • Epoche VI



161307

### Car System Digital 3.0

#### MB Citaro »Stadtbus«

(RIETZE) • Epoche VI



161303

### Car System Digital 3.0

#### LKW MB Atego »Sixt«

(HERPA) • Epoche V



161313

### Car System Digital 3.0

#### LKW MB Actros LH'96 »Abrollcontainer«

(HERPA) • Epoche V • Neuheit 2018

### Fahrzeugfeatures der Digitalserie

- › Vorbildgetreu: Realistisches Anfahr-, Beschleunigungs- und Bremsverhalten
- › Lichtfunktionen: z. B. Fahr- und Bremslicht, Fahrtrichtungsanzeiger, Warnblinker, ggf. Frontblitzer, u.v.m.
- › Sounds: Hupe, ggf. Martinshorn
- › Fahrzeugparameter programmierbar: 128 Fahrstufen, Anfahrverzögerung, Bremskurve, u.v.m.
- › In Echtzeit: Sämtliche Fahrzeugfunktionen verändern und steuern
- › Funkmodul: Permanente bi-direktionale Verbindung
- › Neue Ladetechnik: schnelles und schonendes Laden
- › Magnetfeld-Sensor: Einsatz auch auf analogen Anlagen



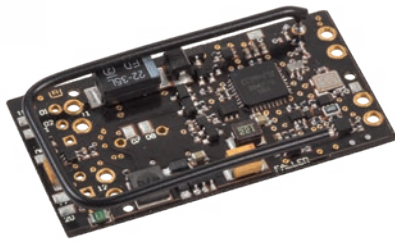

163701

## Umrüstkit Analog-Digital

Platine zur Aufrüstung verschiedener, analoger Car System-Fahrzeugmodelle für den Car System Digital-Betrieb mit Ultraschall-Ortung, vollautomatischer Abstandssteuerung und Änderungen der Fahrgeschwindigkeit im Spielbetrieb. Weiterhin sind sämtliche Lötspots für die zusätzliche Beleuchtung und Ausstattung mit Soundfunktionen auf der Platine vorhanden. Somit können versierte Bastler aus einem analogen Car System-Fahrzeug ein vollumfängliches Digitalfahrzeug bauen. Geeignet für Car System H0 Bus- und LKW-Modelle.

## Umrüstkit Analog-Digital – Upgrade in die Zukunft

Heben Sie Ihre bestehende Car System-Anlage doch ganz einfach auf ein völlig neues Level.

Mit dem »Umrüstkit Analog-Digital«, Art. 163701 machen Sie Ihrem herkömmlichen Car System-Modellfahrzeug den **Weg frei für die Ortung und Steuerung im Car System Digital-Betrieb**. Die programmierbare Umrüstplatine enthält auch Lötspots für eine optionale Ausstattung des Fahrzeugs mit **Licht- und Soundfunktionen**. Ihr vorhandenes Straßennetz nutzen Sie einfach weiter.

### Lieferumfang

Zum Lieferumfang des Umrüstkits gehört neben der Umrüstplatine auch die **Ultraschallkapsel für die Fahrzeugortung**. Diese sendet Signale oberhalb des Hörfrequenzbereichs an die Satelliten

und dient dem System zur Positionsmessung des Fahrzeugs. Ein passender Positioniererring sorgt für die exakte Fixierung der Kapsel am Fahrzeugdach. Für das Senden und Empfangen von **Informationen per Funk** verfügt die Umrüstplatine über eine Antenne.

### Know-how

Elektronik- und Lötgrundkenntnisse sind für den Fahrzeugumbau notwendig. In der ausführlichen Bedienungsanleitung haben wir für Sie sämtliche Hinweise zum Löten zusammengetragen, die wir als hilfreich erachten, geben zahlreiche Tipps und empfehlen Ihnen das geeignete Werkzeug und Material für die optimale Einrichtung Ihrer Arbeitsplatzumgebung.



1

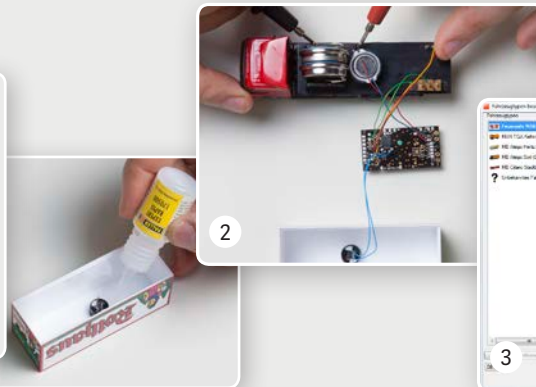

2

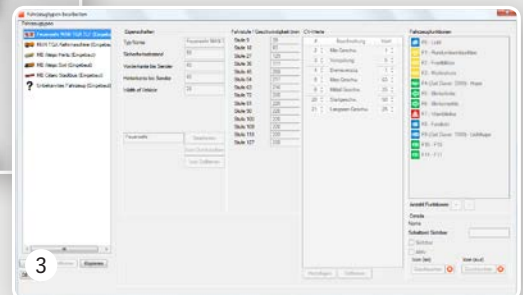

3

### Umbau in drei einfachen Schritten

- 1 Fahrzeug entkernern, vorbereiten und die Ultraschallkapsel im Fahrzeugdach montieren.
- 2 Die Fahrzeugbauteile »Ladebuchse«, »Ein- und Ausschalter«, »Reed-Sensor«, »Motor«, »Akkus«, den beiliegenden »Temperaturfühler« zur Überwachung des Akku-Ladevorgangs sowie die Ultraschallkapsel mit der Umrüstplatine verbinden.
- 3 Fahrzeug mit der Software »Car System Digital« programmieren.

### Digitalfahrzeug in Betrieb nehmen

Nach dem Umbau lassen sich sämtliche Fahrzeugfunktionen auch **im laufenden Fahrbetrieb** per Funk aktivieren und ändern, entweder über das direkte Klicken eines entsprechenden Symbols im Software-Menü, über einen Befehl aus einer Automatik oder über die integrierte Sprachsteuerung. Befindet sich das umgebaute Digitalfahrzeug nicht im Funkbereich eines Car System Digital-Masters, so verhält es sich wie ein Analogfahrzeug und kann problemlos auch **auf analogen Car System-Anlagen** eingesetzt werden.

### Hinweise

Bitte beachten Sie, dass **PKW- und Sprinter-Modelle** derzeit nicht für den Car System Digital-Betrieb vorgesehen sind.

Unmittelbar nach dem Einbau der Platine benötigen Sie die **Car System Digital-Software und -Hardware** für das Einrichten und den Betrieb Ihres neuen Digitalfahrzeugs.

# HÖCHSTE ANSPRÜCHE – VERBLÜFFEND EINFACH ERFÜLLT

Mit der Software »Car System Digital« steuern Sie zentral Ihren Modell-Straßenverkehr und behalten am PC stets den Überblick, unabhängig von der Größe Ihrer Modellanlage, von der Vielschichtigkeit Ihrer Verkehrsszenarien oder vom Verkehrsaufkommen. Durch den nahezu kabellosen Aufbau und die virtuelle Streckenaufzeichnung erfolgt die Realisierung mit minimalem Aufwand. Höchste Priorität genießt das Fahrvergnügen mit faszinierenden Miniaturmodellen.

### Ihre individuelle Anlage

Geometrisch korrekt erfasst, aufgezeichnet und in der Software hinterlegt wird Ihr Straßennetz durch die einfache Fahrt eines Digitalfahrzeugs, indem es jede Strecke einmalig abfährt. Nachdem Sie im Anschluss daran vorhandene Abzweigungen benannt haben, können Sie mit der Maus auf Ihrem Anlagenlayout beliebige blockartige Abschnitte für die unterschiedlichsten Verkehrsszenarien einrichten. Die Softwareoberfläche bietet Ihnen die Möglichkeit, den Verkehrsfluss mit allen Szenarien im Blick zu behalten und zentral zu steuern.

### GPS für den Hobbykeller

Millimetergenaue Positionsbestimmung mittels Ultraschallortung

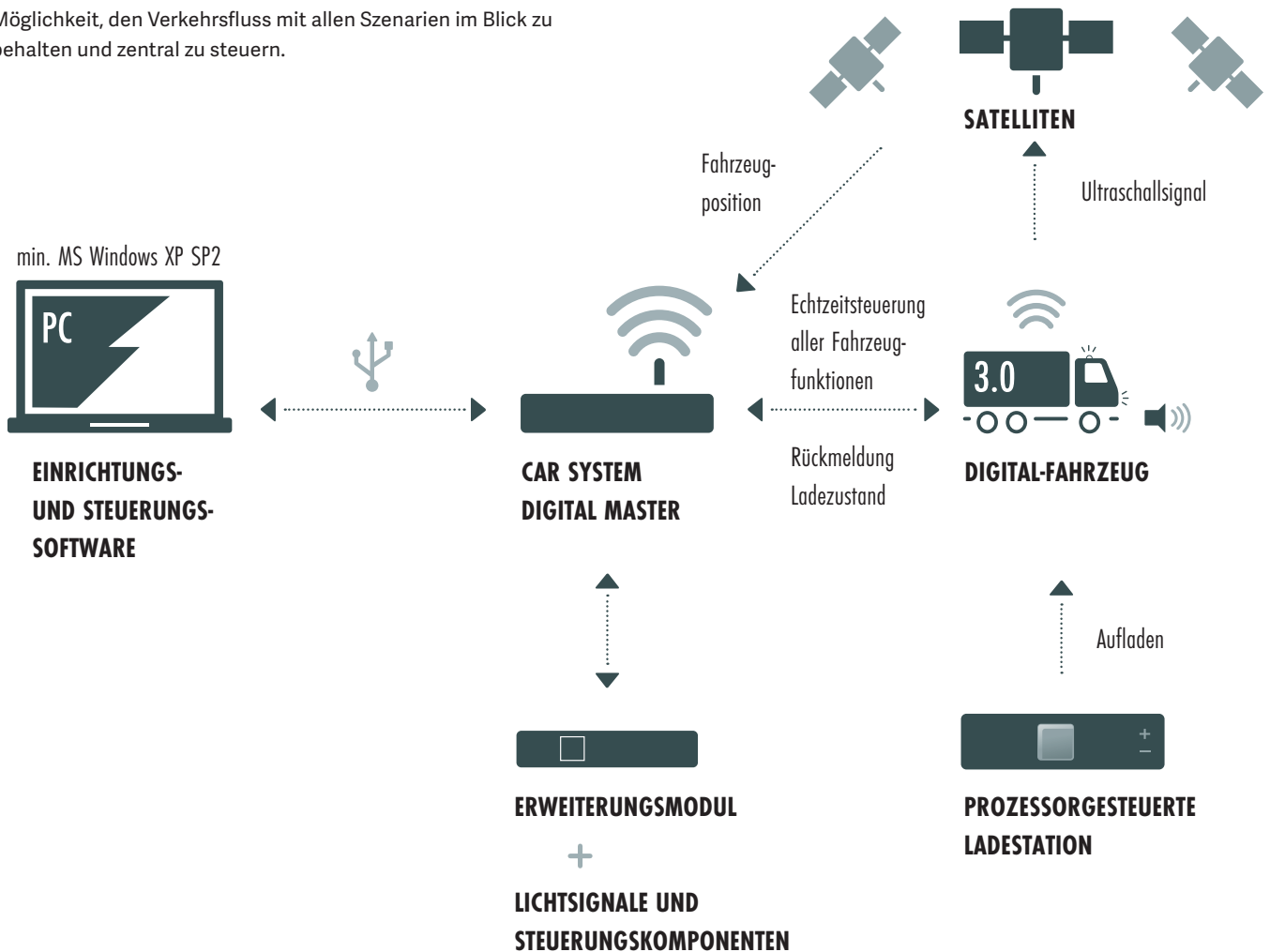

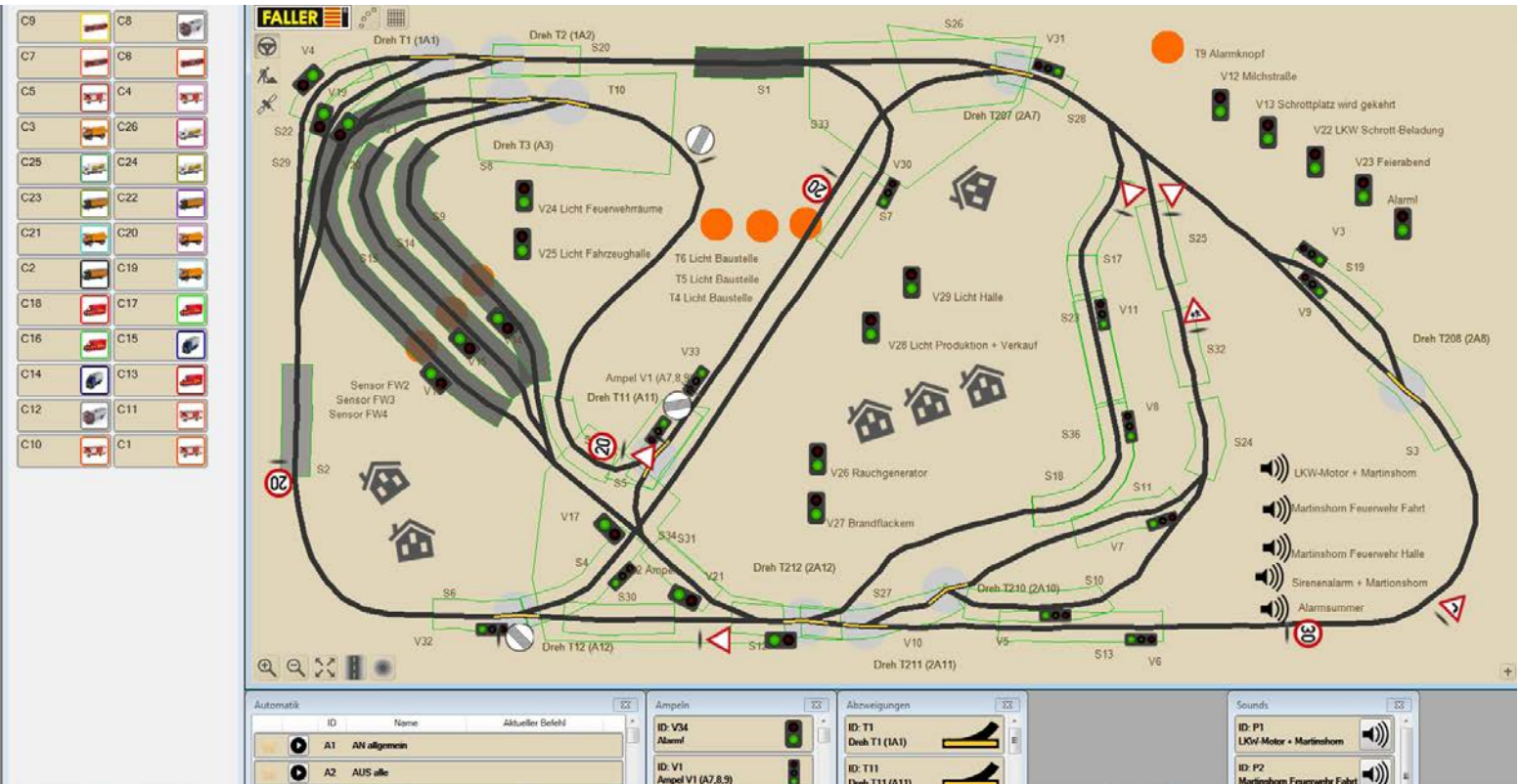

## Bausteine

### Ortung per Ultraschall:

Jedes Digitalfahrzeug verfügt über einen **Ultraschallsender** im Fahrzeugdach und übermittelt mittels **Satelliten** laufend seine Position. Durch die Verarbeitung seiner XYZ-Koordinaten werden die Position und Bewegung des Digitalfahrzeugs in Echtzeit in der Softwareoberfläche angezeigt. Durch die Kombination von Messungen und Berechnungen wird die Position auch bei Tunnelfahrten jederzeit korrekt angezeigt.

### Kommunikation über Funk:

Jedes Digitalfahrzeug verfügt über einen integrierten **DCC-Decoder und Funk-Sender/-Empfänger**. Nach dem Einschalten des Digitalfahrzeugs wird es durch den **Digital Master** erkannt und in der Softwareoberfläche mit allen seinen Eigenschaften angezeigt. Die Fahrzeugsteuerung erfolgt über Funk. Die Abstandssteuerung zwischen Digitalfahrzeugen erfolgt vollautomatisch.

### Virtuelle Abschnitte

Die exakte Ortung erübrigt jeden Einsatz von Sensoren in der Straße. Virtuelle Abschnitte oder Anhaltepunkte lassen sich nach dem Einrichten in der Softwareoberfläche auf Wunsch ausblenden oder zur besseren Übersicht nur bei Aktivität einblenden. Ein Digitalfahrzeug, das sich einer virtuellen Ampel nähert, verlangsamt seine Geschwindigkeit in Abhängigkeit seines Abstands zum Anhaltepunkt. Bremswege gestalten sich dadurch unterschiedlich lang, aber nie abrupt.

### Automatiken und Verkehrsschilder

Sie entscheiden selbst, ob Sie manuell fahren möchten oder die gesamte Anlage durch Automatiken überwachen lassen: dies umfasst unter anderem sämtliche Verkehrsregelungen, Ampelschaltungen, Fahrtrichtungsangaben an Gabelungen, Geschwindigkeitsänderungen, Lautsprechersounds oder Lichtfunktionen Ihres Digitalfahrzeugs, wie Scheinwerfer, Blinker oder Warnbeleuchtungen. Setzen Sie jede Ihrer Visionen ganz einfach um und ändern Sie diese beliebig oft. Als bequemste Einrichtungsvariante steht Ihnen die Platzierung von Verkehrsschildern per Drag and Drop zur Verfügung.

161355

# Car System Digital Einsteiger-Set

Das Einsteiger-Set bietet, bis auf das Fahrzeug, alle Komponenten, die für den ersten Einstieg in den vollautomatischen Betrieb von Car System Digital notwendig sind. Neben den 3 Satelliten, ist der Car System Digital Master, sowie die für die Steuerung notwendige Software im Set enthalten. Die Software ist Windows-kompatibel ab Version XP SP2. Neben einem besonders realistischen Fahrbetrieb ist auch eine vollumfängliche Abstandssteuerung der Fahrzeuge realisierbar! Der Spielspaß ist garantiert.

Der enthaltene Software-Lizenztyp »Standard« umfasst den Betrieb mit bis zu 10 Digital-Fahrzeugen.



161352 (HO, N)

## Erweiterungsmodul

Das Erweiterungsmodul im Car System-Digital-Betrieb: Das Erweiterungsmodul wird per LocoNet-Kabel mit dem Digital Master verbunden und von der Software »Car System Digital« vollautomatisch als Hardware-Bestandteil erkannt. Über seine 11 Eingänge und 12 Ausgänge ermöglicht es die Einrichtung und Steuerung von auf der Strecke integrierten Lichtsignalen, wie z. B. physischen Ampeln, LEDs oder Lampen, von Car System Steuerungskomponenten, wie z. B. Abzweigungen, Parkplätzen oder Sensoren und von anderen Verbrauchern. Diese sind nach dem virtuellen Aufzeichnen der Strecke mit einer Digitaladresse im Anlagenfenster sichtbar. Der Anschluss erfolgt an 16 V Wechselspannung. Mehrere Erweiterungsmodul können hintereinander angeschlossen werden. Das Erweiterungsmodul kann auch direkt an eine LocoNet-fähige Digitalzentrale (z. B. Uhlenbrock Intellibox II) angeschlossen und darüber betrieben werden.

161391

LocoNet Kabel 0,5 m



161392

LocoNet Kabel 2,0 m



161393

LocoNet Verlängerungskabel 2,0 m



161394

LocoNet Y-Verteiler



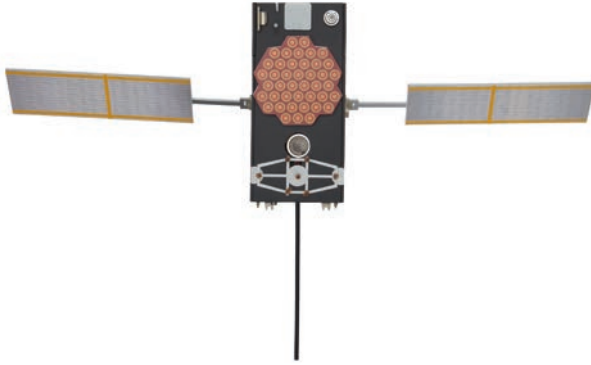

161353

## Car System Digital Einzelsatellit

Die Satelliten dienen der Fahrzeugortung. Indem die Laufzeit des Ultraschallsignals vom Fahrzeug zu allen Satelliten ermittelt wird, kann hieraus die auf mindestens 10 mm genaue Position des Fahrzeugs ermittelt werden. Je nach Größe der Anlage sind für den vollautomatischen Car System Digital-Betrieb mindestens 3 Satelliten notwendig.

181 × 302 × 108 mm

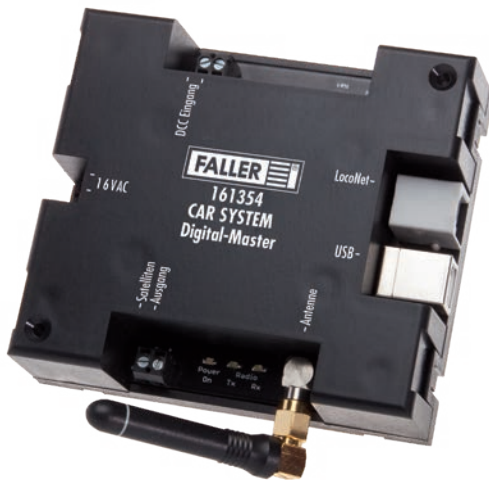

161354

## Car System Digital Master

Der Car System Digital Master (Funk-Basisstation) regelt die Kommunikation zwischen den erforderlichen Komponenten und steuert alle Funktionen. Mittels eines Funksende- bzw. Funkempfangsmoduls wird die Kommunikation mit den Satelliten bzw. den Fahrzeugen sichergestellt.

Der Car System Digital Master verfügt über folgende Schnittstellen:

- USB-Interface zur Verbindung mit einem PC
- LocoNet-Master-Anschluss zur Erweiterung um weitere beliebige LocoNet-Komponenten wie z. B. PC-Erweiterungsmodul anzuschließen
- Gleichgerichtete Stromversorgung für die Satelliten
- Schnittstelle für eine beliebige DCC-Digitalzentrale
- Unabhängige Stromversorgung mit 16 V Wechselspannung
- Leistungsstarke Funkantenne

Der enthaltene Software-Lizenztyp »Grundversion« umfasst den Betrieb mit 2 Digital-Fahrzeugen.

## Blinkelektronik

Neuheit 2018

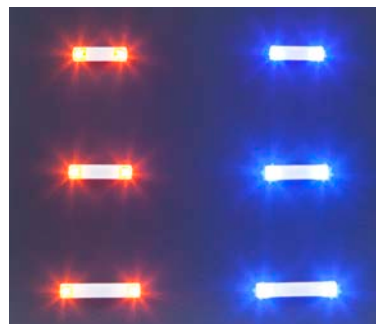

163760

13,5 mm, orange

163761

13,5 mm, blau

163762

15,7 mm, orange

163763

15,7 mm, blau

163764

20,2 mm, orange

163765

20,2 mm, blau

Die Rundumkennleuchtenmodule (RKL-Module) / Blinkelektronik sind für eine Betriebsspannung von 0,8-3,3 V DC vorgesehen, und können sowohl für Car System-Fahrzeuge als auch für die Ausrüstung von Standmodellen verwendet werden. Die Module sind 3,5 mm breit und inkl. Platine 2,4 mm hoch. Gesamtlänge 13,5 mm: PKW/SUV. Gesamtlänge 15,7 mm: Transporter. Gesamtlänge 20,2 mm: LKW.



161677 (HO, N)

## Abzweigung

Bei Aktivierung lenkt der Magnetismus der Abzweigung ein Fahrzeug auf einen zweiten, abbiegenden Fahrdrabt. Dies geschieht über den Magneten am Lenkschleifer der Fahrzeuge.



161773 (HO, N)

## 3 Sensoren

Sensoren benötigen Sie im Car System Digital-Betrieb lediglich dann, wenn Sie Funktionsänderungen auch in Bereichen vornehmen möchten, die durch Satelliten nicht abgedeckt sind, etwa in Tunnels, Tiefgaragen oder anderen abgeschatteten Anlagenbereichen. Selbstverständlich besteht auch jederzeit die Möglichkeit, angeschlossene Verbraucher über die Rückmeldung durch Sensoren zu steuern.

## 5 SMD-LEDs

5 SMD-Reflektor-LEDs mit starker, gerichteter Leuchtkraft, die, ähnlich Scheinwerfern, nicht in das Innere Ihrer Modelle zurückleuchtet. Geeignet bspw. für die Beleuchtung von Kirmes-Bausätzen, die Ausstattung von Fahrzeugmodellen mit Beleuchtung und vieles weitere mehr. SMD-LEDs zeichnen sich durch ihre geringe Wärmeentwicklung und ihre hohe Lebensdauer aus. EIA Baugröße: 0603, entspricht 1,6 x 0,8 mm. Betreiben Sie LEDs ausschließlich mit der angegebenen, geringen Spannung.



163750 weiß

163751 blau

163752 rot

163753 orange

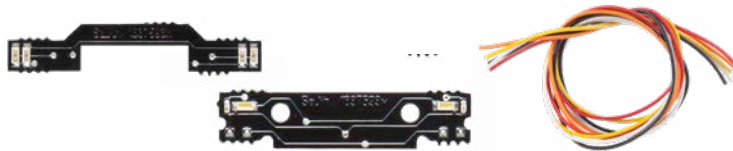

163759

## Car System Digital LED-Beleuchtungs-Kit für LKW MB SK, MAN F2000 (HERPA)

Lichtfunktionen für Ihre Car System Digital-Fahrzeuge. Das Beleuchtungs-Kit enthält zwei mit LEDs bestückte Platinen für die Fahrzeugbeleuchtung der LKW-Modelle »MB SK« und »MAN F2000«. Die angepassten Positionen der Befestigungsbohrungen und der LEDs ermöglichen die direkte Befestigung der Platinen an den Stoßstangen der Fahrzeugmodelle.

Im LED-Beleuchtungs-Kit enthalten sind:

- Frontplatine mit Scheinwerfern und Fahrtrichtungsanzeigern
- Heckplatine mit Rücklichtern und Fahrtrichtungsanzeigern
- Kabel-Set

Verwenden Sie für den Umbau von herkömmlichen Car System-Modellfahrzeugen für den Car System Digital-Betrieb das »Umrüstkit Analog-Digital«, Art. 163701.



163758

## Car System Digital LED-Anhänger-Lichtleiste

Lichtfunktionen für Ihren Anhänger an einem Car System Digital-Zugfahrzeug. Mit LEDs bestückte Platine für die Fahrzeugbeleuchtung eines mitgeführten Anhängers, z.B. von HERPA.

- Platine mit Rücklichtern und Fahrtrichtungsanzeigern zur Fixierung am Anhänger
- notwendige Vorwiderstände bereits auf der Platine
- Kabel-Set für das Löten im Car System Digital-Fahrzeug enthalten
- Steckverbindung für den Anschluss des Anhängers enthalten



Alles, was Sie benötigen

# GRUNDAUSSTATTUNGEN IM ÜBERBLICK

Car System und Car System Digital beruhen auf demselben einfachen Grundprinzip: ein auf einer flachen Unterlage fixierter Fahrdracht aus Stahl und ein darauf platziertes, eingeschaltetes Fahrzeug, das dem Fahrdrachtverlauf folgt. Mit realitäts-echt ausgestatteten Straßen und verschiedenen Elementen für die Verkehrssteuerung realisieren Sie ohne großen Aufwand bewegten Straßenverkehr im Modell.

Den maximalen Funktionsumfang erreichen Sie sowohl bei Car System als auch bei Car System Digital bereits mit der Kombination von wenigen Produkten. Mit diesen Basics realisieren Sie auf Ihrer Modellanlage vollumfängliche Fahrerlebnisse am schnellsten und einfachsten.

## PRODUKTE

	Car System Digital	Car System
Spezial-Fahrdracht, Art. 161670	✓	✓
Laser-Street Straßenelemente	✓	✓
Rillenfräse, Art. 161669 (alternativ zu Laser-Street-Elementen)	✓	✓
Straßen- und Geländebau- Spachtelmasse, Art. 180500	✓	✓
Transformator, Art. 180641	✓	✓
Prozessorgesteuerte Ladestation, Art. 161349	✓	✓
Car System Digital Einsteiger-Set, Art. 161355 (Software, Master, 3 Satelliten)	✓	
Erweiterungsmodul, Art. 161352	✓	
Stopp-Stelle, Art. 161675		✓
Abzweigung, Art. 161677	✓	✓
Parkplatz, Art. 161674		✓
3 Sensoren, Art. 161773		✓
Traffic-Control, Art. 161651		✓

409

## Rundum-Service

Wenn Sie Beratung zu unseren Produkten wünschen, Ersatzteile bestellen oder ein Produkt warten oder reparieren lassen möchten, ist der FALLER-Kundendienst für Sie da und hilft Ihnen gerne fachkundig weiter.

Sämtliche Informationen zu unseren Produkten und Bedienungsanleitungen als PDF-Downloads stehen Ihnen zudem auf [www.faller.de](http://www.faller.de) zur Verfügung.

E-Mail: [kundendienst@faller.de](mailto:kundendienst@faller.de)  
Telefon: +49 7723 651-106

### Telefonische Servicezeiten:

Montag: 8:00 – 16:00 Uhr  
Dienstag – Donnerstag: 8:00 – 12:00 Uhr

# CAR SYSTEM



# CAR SYSTEM – DER KLASSIKER

Seit mittlerweile über 25 Jahren ist Car System der Hingucker auf allen Anlagen von autobeegeisterten Modellbauern. Die Voraussetzungen, um Modelllandschaften auf faszinierende Weise mit bewegtem Straßenverkehr zu beleben, sind denkbar einfach.

Alles, was Sie dazu benötigen, ist ein Car System-Fahrzeug, eine Straße aus Holz und den darin eingebetteten FALLER Spezial-Fahrdraht. Staunen und Begeisterung garantiert! Angetrieben durch den eingebauten Motor und mit einem Magneten versehen, der an einem kleinen Lenkschleifer an der Vorderachse angebracht ist, folgt jedes Car System-Fahrzeug dem Fahrdrahtverlauf. Auf diese Weise können Sie bereits mit minimalem Aufwand ein Fahrzeug einfache Runden drehen lassen. Spannende Strecken finden sich überall auf Ihrer Anlage und passende Car System-Fahrzeuge für die unterschiedlichsten Themen finden Sie **ab Seite 415**.

Möchten Sie ein Fahrzeug kurzfristig anhalten können, etwa vor einem Zebrastreifen, nutzen Sie die Komponente »Stopp-Stelle«. Für die Option, unterschiedliche Fahrwege einschlagen zu können, nutzen Sie die Komponente »Abzweigung«. Alle Steuerungskomponenten, also auch die dritte Komponente »Parkplatz«, die bei einem dauerhaften Parken zum Einsatz kommt, werden unterflur angebracht. Im einfachsten Fall lösen Sie diese Steuerungs-Komponenten über Druckschalter aus. Einen Überblick über

sämtliche Steuerungsbausteine erhalten Sie **ab Seite 422**.

Soll der Verkehr ohne Ihr aktives Zutun fließen, genügt der Einbau eines kleinen »Sensors« im Straßenverlauf. Überfährt ein Car System-Fahrzeug diesen Sensor, erhält eine Komponente den Impuls zu schalten. Die automatische Steuerung erfolgt in diesem Fall durch den Anschluss von Sensoren und Komponenten an die Verkehrssteuerung »Traffic-Control«, die hierfür über mehrere Eingänge und Ausgänge verfügt. Mit der »Traffic-Control« lassen sich gleichzeitig mehrere angeschlossene Verkehrsszenarien steuern. Die Impulse an die »Traffic-Control« lassen sich nicht nur über Sensoren übermitteln, sondern auch über jegliche Taster, Schalter oder Schaltgleise.

Besonders realistisch wird das Verkehrsgeschehen durch den Einsatz verschiedener Lichtsignale, wie Ampeln, Baustellenabsperungen oder Radarfallen, die sich auf Wunsch über die Lichtsteuerung »Traffic-Light-Control« regeln lassen. Alle Produkte für die Ausgestaltung mit Lichtsignalen und für den Straßenbau finden Sie **ab Seite 426**.

## Das Car System Fahrzeug

»Die fahren ja ganz von alleine! Wie geht das?« Diese Frage hören wir häufiger, denn das macht die Faszination des FALLER Car Systems aus. Wie von selbst drehen die Autos und LKWs ihre Runden und halten an Ampeln und Bahnübergängen. Wie das geht, ist natürlich kein Geheimnis! Dazu müssen wir uns mal das Fahrzeug genauer ansehen:

- 1 **Leistungstarker Glockenanker-Motor** mit einer Lebensdauer von über 2.000 Dauerbetriebsstunden
- 2 **EIN/AUS-Schiebeschalter** zum Starten und Anhalten des Fahrzeugs
- 3 **Extrastarker Permanentmagnet** auf der dreipunktgelagerten Vorderachse – spürt auch noch in den engsten Kurven
- 4 Über die **Ladebuchse** werden müde Akkus wieder munter gemacht
- 5 **Antriebseinheiten der Hinterachse** (Achswelle, Schneckenrad und Antriebsschnecke)
- 6 Über einen **Reed-Sensor** können die Fahrzeuge an Stoppstellen (wie z. B. Bushaltestellen, Ampeln, Bahnübergängen) gestoppt werden

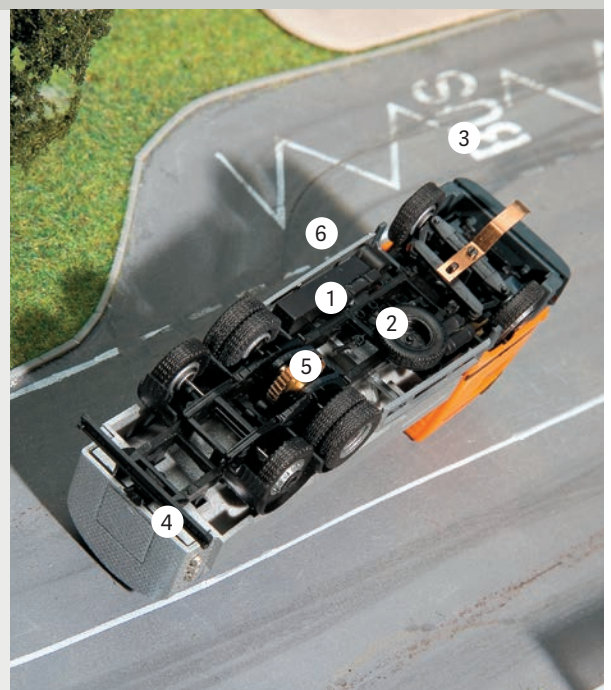

# BUILD YOUR OWN CAR

Integrieren Sie Umbau-Kits für Standmodelle Ihrer Wahl ganz einfach in die Welt von Car System.

Für die Motorisierung von Fahrzeug-Standmodellen stehen vier verschiedene Produkte zur Verfügung, um Standmodelle Car System-tauglich machen: zwei Sets mit allen Chassis-Bauteilen und zwei bereits vormontierte Chassis.

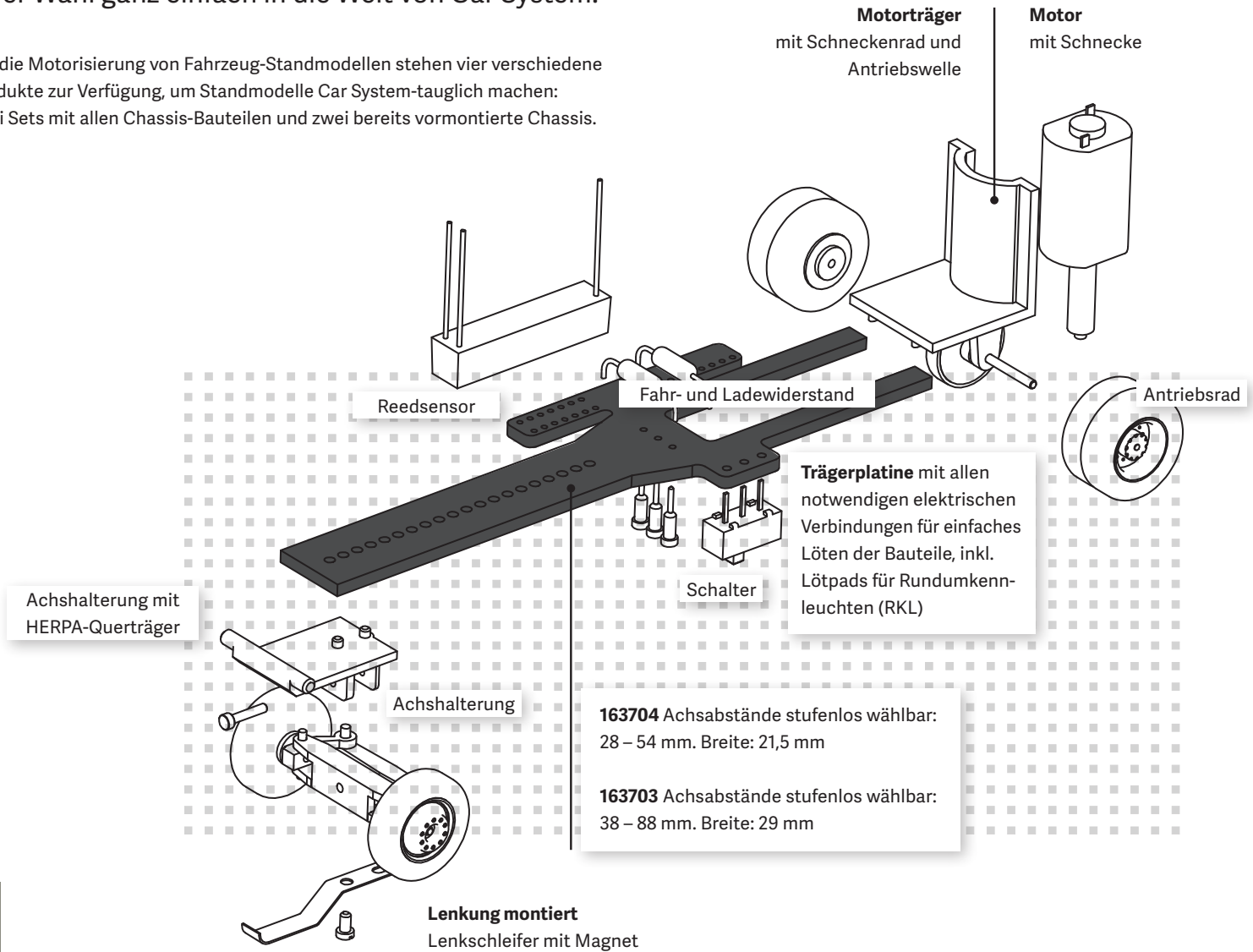

## Chassis-Kits

Die beiden Chassis-Kits enthalten alle Komponenten, die für den Aufbau eines voll funktionsfähigen H0-Chassis benötigt werden, Akkus ausgenommen:

- Trägerplatte
- Motor mit Schnecke
- Motorhalter mit Schneckenrad und Antriebsachse
- Antriebsräder
- Vorderachse mit Rädern
- Lenkschleifer mit Magnet
- Vorderachsaufnahme
- Schalter
- Ladebuchse
- Reed-Sensor
- Widerstände für die Einstellung des Ladestroms und der Fahrgeschwindigkeit

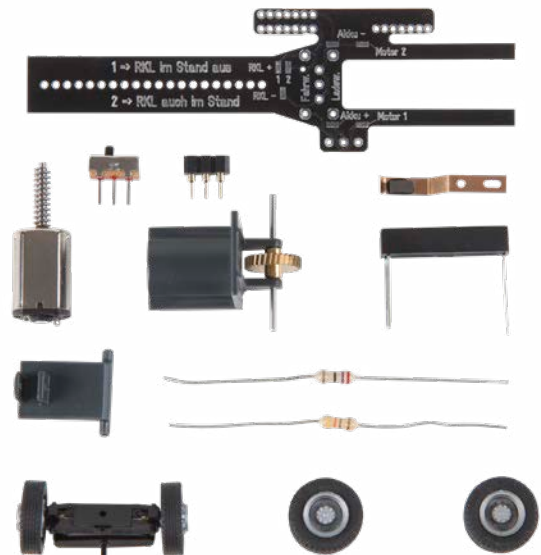



163704

## Car System Chassis-Kit »Transporter«

Neuheit 2018

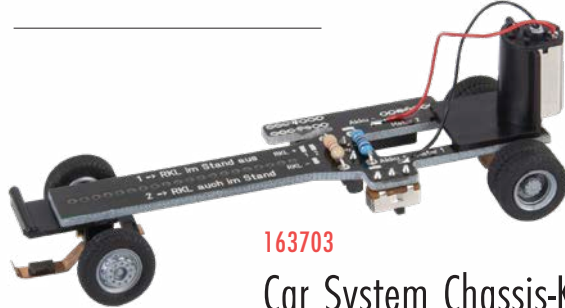

163703

## Car System Chassis-Kit »Bus, LKW«

### Umbau-Infos für Bus- und LKW-Modelle:

- Fixierung der Motor- und Getriebereinheit wahlweise liegend (z. B. in Bussen und LKW mit niedrigem Aufbau) oder stehend (z. B. in Sattelzügen)
- verbauter HERPA-Normquerträger kann bei Verwendung von Aufbauten anderer Hersteller entfernt werden

### Umbau-Infos für Transporter-Modelle:

- auch für TT-Modelle geeignet

## Umbau-Chassis

Mit den beiden vormontierten Umbau-Chassis machen Sie Ihr LKW-Wunschmodell von HERPA Car System-tauglich. Ein vormontiertes Umbau-Chassis eignet sich für zweiachsige LKW-Standmodelle und das andere vormontierte Umbau-Chassis für dreiachsige LKW-Standmodelle. Aufbauart und die Wahl des Fahrerhauses entscheiden Sie selbst.



### Aufbau-Infos:

- Koffer und Planen mit 7,15 m Länge im Original können direkt aufgesteckt werden
- Koffer und Planen mit 6,8 m Länge im Original: Zwischenplatte des Umbau-Chassis ist kürzbar
- Koffer und Planen mit 7,45 m Länge im Original: entsprechend längerer, hinterer Überhang
- Pritschen-Aufbauten: Befestigung nach Ausschnitt der Pritsche

### Fahrerhaus-Infos:

- Sämtliche Frontlenker-Fahrerhäuser aus der HERPA-Kollektion verwendbar, Renault-Modelle ausgenommen
- Freiraum für Vorderräder durch Ausschnitt des Fahrerhaus-Unterteils (Kotflügel, Einstieg)
- Fixierung des Fahrerhauses mittels Stoßstange und HERPA-Normquerträger



161471

## Car System Umbau-Chassis »Dreiachser-LKW«

Neuheit 2018



161470

## Car System Umbau-Chassis »Zweiachser-LKW«



# Umbau-Anleitung



**Aufbau des Koffers oder der Plane, unterscheidet sich je nach Länge des Standmodells:** Koffer und Planen mit 7,15 m Länge im Original können direkt aufgesteckt werden.

**Pritschen-Aufbauten:** Befestigung nach Ausschnitt der Pritsche.



**Koffer und Planen mit 6,8 m Länge im Original:** Die Zwischenplatte des Umbau-Chassis ist kürzbar. Im ersten Bild ist das ca. die hintere Länge der schwarzen Zwischenplatte, die länger ist als die grüne Platine.



**Koffer und Planen mit 7,45 m Länge im Original:** Die aufgesetzten Koffer oder Planen weisen nach dem Aufstecken einen entsprechend längeren, hinteren Überhang auf. Sichtbar nur, wenn man die Fahrzeugunterseite betrachtet.



**Der Aufbau des Fahrerhauses, erfolgt bei allen Standmodellen einheitlich:** An dem kleinen tragenden Rahmen am Fahrerhaus-Boden muss das kleine Zwischenstück mit einer Zange entfernt werden.

Sämtliche Frontlenker-Fahrerhäuser aus der HERPA-Kollektion sind verwendbar, Renault-Modelle allerdings ausgenommen.

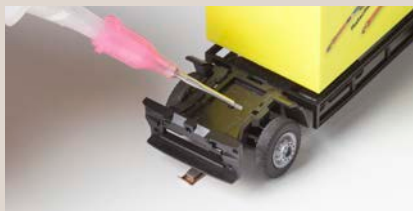

**Rahmen des Fahrerhaus-Bodens fixieren:** Der Rahmen des Fahrerhauses wird auf dem Umbau-Chassis mit Sekundenkleber Expert Rapid, Art. 170500 fixiert. Für einen sauberen und punktgenau dosierten Auftrag des Klebers empfiehlt sich die Verwendung einer Feindosierrspitze für Sekundenkleber.

**Ausschnitt des Fahrerhaus-Unterteils (Kotflügel, Einstieg):** An den Radhaus-schalen der Kotflügel werden mit einem scharfen Messer ausreichend große Aussparungen zugeschnitten, damit die Vorderräder beim Lenken Freiraum haben.



**Aufsetzen des Fahrerhauses:** Abschließend wird das Fahrerhaus auf seinen tragenden Rahmen aufgesteckt und mittels Stoßstange und HERPA-Normquerträger fixiert.

**Fertig umgebautes Fahrzeugmodell:** Umbauzeit ca. 5 – 10 Minuten.



# CAR SYSTEM FAHRZEUGE

Ihre Modellanlage steckt voller kleiner Geschichten, die sich mit bewegtem Straßen-Verkehr auf faszinierende Weise beleben lassen. Ob Stadt, Land oder Industrie, im FALLER Car System-Programm finden Sie garantiert Ihr Wunschmodell für das Anlagen-thema Ihrer Wahl.



161484

## SUV MB »G-Klasse«

(HERPA) • Epoche IV • Neuheit 2018



161543

## VW Touareg »Polizei«

mit Blinkelektronik  
(WIKING) • Epoche V

161559

## VW Touareg »Notarzt«

mit Blinkelektronik  
(WIKING) • Epoche V

161587

## Ford Transit

(BREKINA) • Epoche IV



161582

## VW T5 Bus

(WIKING) • Epoche V



161583

## VW T5 Transporter

(WIKING) • Epoche V



161586

## VW T5 Bus »ADAC«

(WIKING) • Epoche V



161563

## VW T5 »Feuerwehr«

mit Blinkelektronik  
(WIKING) • Epoche V

161617

## Setra S 6

(BREKINA) • Epoche III



161632  
**MB T2 Vario »Polizei«**  
 (HERPA) - Epoche V



161599  
**MAN TGS TLF »Feuerwehr«**  
 mit Blinkelektronik  
 (HERPA) - Epoche VI



161556  
**MB Citaro »Stadtbus«**  
 (RIETZE) - Epoche VI



161496  
**MAN Lions Coach Bus »MeinFernbus«**  
 (RIETZE) - Epoche VI



161588  
**MF Traktor**  
 mit Hackschnitzel-Anhänger  
 (WIKING) - Epoche V



161536  
**MF Traktor**  
 mit Anhänger  
 (WIKING) - Epoche V



161482  
**LKW MAN TGA »Straßenkehrmaschine«**  
 (HERPA) - Epoche V - Neuheit 2018



161606  
**MAN 635 »Müllwagen«**  
 (BREKINA) - Epoche III



161610

## MB Sprinter »bofrost\*«

(HERPA) • Epoche VI



161566

## MAN 635 »Kohlehandlung«

(BREKINA) • Epoche III



161554

LKW MAN TGS  
»Werkstattservicewagen«

(HERPA/RIETZE) • Epoche VI



161480

LKW MB SK'94  
»Baucontainer«

(HERPA) • Epoche V • Neuheit 2018



161481

LKW MB Actros LH'96  
»Abrollcontainer«

(HERPA) • Epoche V • Neuheit 2018



161483

LKW MB Actros LH'96  
»Chemietransporter Bertschi«

(HERPA) • Epoche V • Neuheit 2018



161597

LKW Scania R 13 HL  
»Pritsche mit Holzkiste«

(HERPA) • Epoche VI



161598

LKW Scania R 13 TL  
»Seecontainer«

(HERPA) • Epoche VI



161634  
Scania R 13 »Kurzholz LKW«  
(HERPA) • Epoche VI



161595  
LKW Scania R 13 HL »Koch«  
(HERPA) • Epoche VI



161555  
LKW MB Atego  
»Dachser Kühlkoffer«  
(HERPA) • Epoche VI



161560  
LKW MB Atego »Hertz«  
(HERPA) • Epoche V



161561  
LKW MB Atego »Sixt«  
(HERPA) • Epoche V



161584  
LKW MB SK »Emons«  
(HERPA) • Epoche V



161592  
LKW MB Atego 04 »FedEx«  
(HERPA) • Epoche V



161690 (HO, N)  
**Akku-Ladegerät (230 V)**  
Zum Laden aller in den Car System-Fahrzeugen eingebauten Akkus geeignet.



161349 (HO, N)  
**Prozessorgesteuerte Ladestation**  
Die prozessorgesteuerte Ladestation lädt zuverlässig alle Car System Analog- und Digitalfahrzeuge mit Lithium-Ionen-Akkus oder Nickel-Metallhydrid-Akkus.

# CAR SYSTEM START-SETS

Bei der Vielzahl von Möglichkeiten, die das FALLER Car System zu bieten hat, ist es am besten, man wagt den Einstieg mit einem der zahlreichen Start-Sets. Für den schnellen Einstieg in die Car System Welt gibt es eine ganze Reihe von Start-Sets, die sich fast ausschließlich durch das Fahrzeug unterscheiden.

Jedes dieser Start-Sets enthält alles was Sie brauchen, um das FALLER Car System auf Ihrer Anlage zum Fahren zu bringen. Suchen Sie sich einfach das Start-Set mit dem für Sie passenden Fahrzeug aus und schon kann es losgehen! Viel einfacher kann der Einstieg nicht gemacht werden.



161498

## Car System Start-Set MB 0317k Bus »Jägermeister«

Packungs-Inhalt:

- Linienbus MB 0317k (BREKINA)
- Akku-Ladegerät
- 10 m Spezialfahdraht
- Straßen-Spachtelmasse
- Straßenfarbe
- Straßenmarkierungen
- Leitplanken
- Begrenzungspfähle
- Ausführliche Anleitung

**Epoche III**



161499

## Car System Start-Set »Nachtbus«

Packungs-Inhalt:

- Nachtbus MB O 405 (WIKING)
- Akku-Ladegerät
- 10 m Spezialfahdraht
- Straßen-Spachtelmasse
- Straßenfarbe
- Straßenmarkierungen
- Leitplanken
- Begrenzungspfähle
- Ausführliche Anleitung

**Epoche V**

### Inhalt eines Start-Sets



Akku-Ladegerät/  
Batterien



10 m Spezial-  
Fahdraht

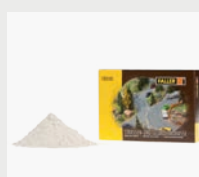

Straßen-  
Spachtelmasse



Straßenfarbe

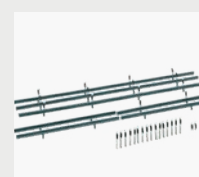

Leitplanken, Begrenzungspfähle,  
Straßenmarkierungen

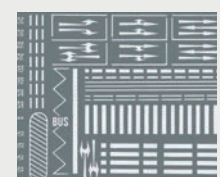



161504

## Car System Start-Set »MB Sprinter«

Packungs-Inhalt:

- MB Sprinter (HERPA)
- Akku-Ladegerät
- 10 m Spezialfahrdraht
- Straßen-Spachtelmasse
- Straßenfarbe
- Straßenmarkierungen
- Leitplanken, Begrenzungspfähle
- Ausführliche Anleitung

**Epoche V**



161505

## Car System Start-Set »LKW MAN«

Packungs-Inhalt:

- LKW MAN (HERPA)
- Akku-Ladegerät
- 10 m Spezialfahrdraht
- Straßen-Spachtelmasse
- Straßenfarbe
- Straßenmarkierungen
- Leitplanken, Begrenzungspfähle
- Ausführliche Anleitung
- Länderspezifischer Deko-Bogen

**Epoche V**



161607

## Car System Start-Set »LKW DHL«

Packungs-Inhalt:

- LKW MAN F2000 evo
- Akku-Ladegerät
- 10 m Spezialfahrdraht
- Straßen-Spachtelmasse
- Straßenfarbe
- Straßenmarkierungen
- Leitplanken, Begrenzungspfähle
- Ausführliche Anleitung

**Epoche V**



### Sofort loslegen mit zwei Start-Sets

Ein Start-Set enthält, bis auf die zu bauende Straße, alle für den Car System-Betrieb benötigten Bestandteile. Die verschiedenen Start-Sets unterscheiden sich nur durch das enthaltene Car System-Fahrzeugmodell. In Kombination mit dem Laser-Street »Basis-Set Straßenelemente«, Art. 161900 können Sie auf kürzestem Weg mit Car System loslegen.

# MOBIL IN SPUR N

Auch für die Freunde der Spur N wird es auf den Straßen lebendig. Akkugespeist und magnetisch auf Spur gehalten, rollen die Fahrzeuge des Car System selbstständig über die Modelllandschaft.

In HO bereits ein Präzisionswunder, sind die Baugruppen und Funktionselemente hier noch kleiner, kompakter, sensibler.



162007

## Car System Start-Set LKW MB SK »Dachser«

Packungs-Inhalt:

- LKW MB SK »Dachser« (WIKING)
- Akku-Ladegerät
- 10 m Spezialfahrdraht
- Straßen-Spachtelmasse
- Straßenfarbe
- Straßenmarkierungen
- Leitplanken
- Begrenzungspfähle
- Ausführliche Anleitung

**Epoche IV**



162008

## Car System Start-Set MB 0302 »Postbus«

Packungs-Inhalt:

- MB 0302 »Postbus« (WIKING)
- Akku-Ladegerät
- 10 m Spezialfahrdraht
- Straßen-Spachtelmasse
- Straßenfarbe
- Straßenmarkierungen
- Leitplanken
- Begrenzungspfähle
- Ausführliche Anleitung

**Epoche III**



162051

## LKW MB SK (WIKING) - Epoche III

162006

## MB 0404 Reisebus

(RIETZE) - Epoche IV

162052

## LKW MB SK »Pritsche/Plane«

(WIKING) - Epoche V - Neuheit 2018





Car System-Anschlusspläne erhalten Sie als PDF-Download auf:  
[www.faller.de/de/Profitipps\\_Car\\_System](http://www.faller.de/de/Profitipps_Car_System)

## STEUERUNG

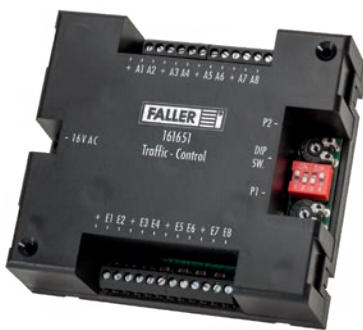

### 161651 (HO, N) Traffic-Control

Die neue Verkehrssteuerung! Überarbeitet und verbessert. Nahezu jede Verkehrssituation kann damit dargestellt werden. Ob Bushaltestelle, Parkharfe, Baustelle oder Rechts- vor Linksverkehr. Das Fahrzeug hält sich selbst an. Neben 8 Ein- und 8 Ausgängen, stehen insgesamt 15 über Mikroschalter wählbare Programme zur Verfügung. Über Drehregler können verschiedene Zeiten eingestellt werden. Eine ausführliche Anleitung mit zahlreichen Anschluss- und Steuerungsbeispielen liegt bei. 16 V Wechselspannung; Ideale Ergänzung Trafo Art. 180641!

422

## KOMPONENTEN



### 161675 (HO, N) Stopp-Stelle

Durch das Magnetfeld der Elektroschule wird die Akkuspaltung über einen Reed-Sensor im Fahrzeug unterbrochen. Anschluss: 22 V, Gleichspannung, 160 mA.



### 161677 (HO, N) Abzweigung

Bei Aktivierung lenkt der Magnetismus der Abzweigung ein Fahrzeug auf einen zweiten, abbiegenden Fahrdraht. Dies geschieht über den Magneten am Lenkschleifer der Fahrzeuge.





161674 (HO, N)

## Parkplatz

Parkplatz zum dauerhaften Anhalten von Fahrzeugen auf Parkplätzen. Durch das Magnetfeld der Elektroschule wird das Fahrzeug wieder aktiviert. Anschluss: 16 V, Wechselspannung. Stromaufnahme 330 mA.



161773 (HO, N)

## 3 Sensoren

Sensoren dienen zur Steuerung von Stopp-Stellen, Abzweigungen etc. Die Aktivierung erfolgt durch am Fahrzeugboden montierte Zusatzmagnete. Der Anschluss erfolgt an die Traffic-Control (Art. 161651).

Max. Schaltleistung 5 W • Max. Schaltstrom 200 mA

161622 (HO, N)

## Car System Basis-Set »Komponenten«

Die äußerst preisgünstige Einstiegspackung mit den wichtigsten Funktionselementen für den Bau von Car System-Anlagen. Packungs-Inhalt: 1 Traffic-Control (Art. 161651), 3 Sensoren (1 x Art. 161773), 2 Stopp-Stellen (Art. 161675), 1 Abzweigung (Art. 161677), 2 Zusatzmagnete

An die Verkehrssteuerung lassen sich für Verkehrsabläufe die Funktionselemente Abzweigung, Stopp-Stelle, Parkplatz elektrisch, Bushalte- und Tankstelle und die Abstandssteuerung anschließen. Über die Steuerungssensoren werden diverse Abläufe der Funktionselemente gesteuert. Die elektrische Abzweigung ermöglicht das gezielte Abbiegen von Fahrzeugen, während die Stopp-Stelle zum Anhalten/Losfahren der Fahrzeuge in unterschiedlichen Haltesituationen benötigt wird.



161659 (HO, N)

## Relaismodul

Szenarios situativ beeinflussen. Modul, bestehend aus 2 Relais (12 V DC) auf kleiner Platine, dass durch das Stecken von Brücken (sog. Jumper) das Auslösen unterschiedlicher Aktionen auf der Modellanlage ermöglicht.

- An die Verkehrssteuerung »Traffic-Control«, Art. 161651 oder das »Erweiterungsmodul«, Art. 161352 angeschlossen, können z.B. ein Rauchgenerator, Art. 180690 oder ein Synchron-Bastelmotor, Art. 180629 (Wechselspannung) ein- bzw. ausgeschaltet werden.
- An ein »Erweiterungsmodul« angeschlossen, kann durch entsprechendes Stecken der Brücken mit einem der Ausgänge ein Motor im Vorwärtslauf und mit einem anderen Ausgang der Motor im Rückwärtslauf betrieben werden.
- Ebenso besteht mit dem Modul die Möglichkeit, unterschiedliche Digitalsysteme potenzialfrei zu verbinden: eines der Systeme schaltet das Relais und dieses Schaltsignal wird in einem anderen System verarbeitet.
- Durch entsprechendes Stecken der Brücken, können aus einem Signal auch zwei Signale gemacht werden: da jeweils ein Öffner- und ein Schließerkontakt des Relais verwendet werden, wird in Abhängigkeit davon, ob das Relais angezogen hat oder geöffnet



ist, entweder der eine oder der andere Kontakt geschlossen. Durch entsprechenden Anschluss des Relaismoduls ist auch eine Signalumkehrung möglich.

- Durch Zwischenschaltung des Relaismoduls, lassen sich an Modulen, deren Ausgänge für den gewünschten Strom zu schwach ausgelegt sind, höhere Ströme oder auch andere Spannungen (z.B. Wechselspannung) schalten.

Weitere Einsatzmöglichkeiten werden in der beiliegenden Bedienungsanleitung beschrieben.

Neuheit 2018



161667 (H0, N)

## Car System Bushaltestellen-Set

Kostengünstige Zusammenstellung. Das Bushaltestellen-Set enthält alle notwendigen Teile zum individuellen Bau einer funktionsfähigen, spurweitenneutralen Bushaltestelle. Neben einer zweckdienlichen Steuerung für eine Bushaltestelle (16 V Wechselspannung) sind 1 Stopp-Stelle, 1 Abzweigung, 2 Sensoren, 1 Zusatzmagnet (H0/N), 5 m Spezial-Fahrdraht, 1 Einbauschablone (H0/N) sowie eine ausführliche Anleitung im Set enthalten.

424



161905

## Car System Bushaltestellen-Set inkl. Laser-Street

Straßen und Steuerungstechnik im kostengünstigen Set. Mit diesem Set lässt sich ein 2-spuriges H0-Oval aus Laser-Street-Elementen inklusive funktionsfähiger Bushaltestelle aufbauen. Neben einer zweckdienlichen Steuerung für eine Bushaltestelle (16 V Wechselspannung) sind die notwendigen Laser-Street-Elemente (H0), 1 Stopp-Stelle, 1 Abzweigung, 2 Sensoren, 1 Zusatzmagnet (H0), 5 m Spezial-Fahrdraht sowie eine ausführliche Anleitung im Set enthalten.

190847

Die Webversion von »Profitipps Car System«  
mit komfortabler Suchfunktion und sämtlichen  
Anschlussplänen als PDF-Download finden Sie  
auf: [www.faller.de/de/Profitipps\\_Car\\_System](http://www.faller.de/de/Profitipps_Car_System)



# PROFITIPPS »CAR SYSTEM« PLANUNG, KONSTRUKTION, TECHNIK

Das unentbehrliche Lern- und Nachschlagewerk für faszinierenden Modellstraßenverkehr.

Das umfassende Handbuch »Profitipps Car System« enthält sämtliches Grundlagenwissen und detailliertes Experten-Know-how zu den Themen Fahrzeuge, Straßenbau und Verkehrssteuerung. Erlernen Sie Schritt für Schritt die wichtigsten Arbeitstechniken für den erfolgreichen Einsatz von Car System und setzen Sie Ihre eigenen Ideen und Projekte sofort in die Praxis um.

Deutsche Ausgabe.

**Alle Informationen zu  
Car System in einem Band**

**Ausführlich beschrieben und bebildert**

**Anschlusspläne für  
zahlreiche Verkehrsszenarien**

**Fachgerechter Straßenbau für  
Car System und Car System Digital**

**Für Einsteiger und Fortgeschrittene**

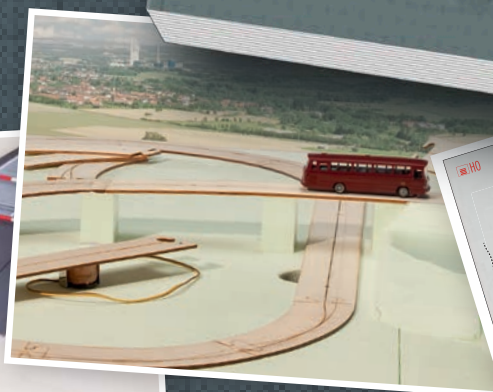
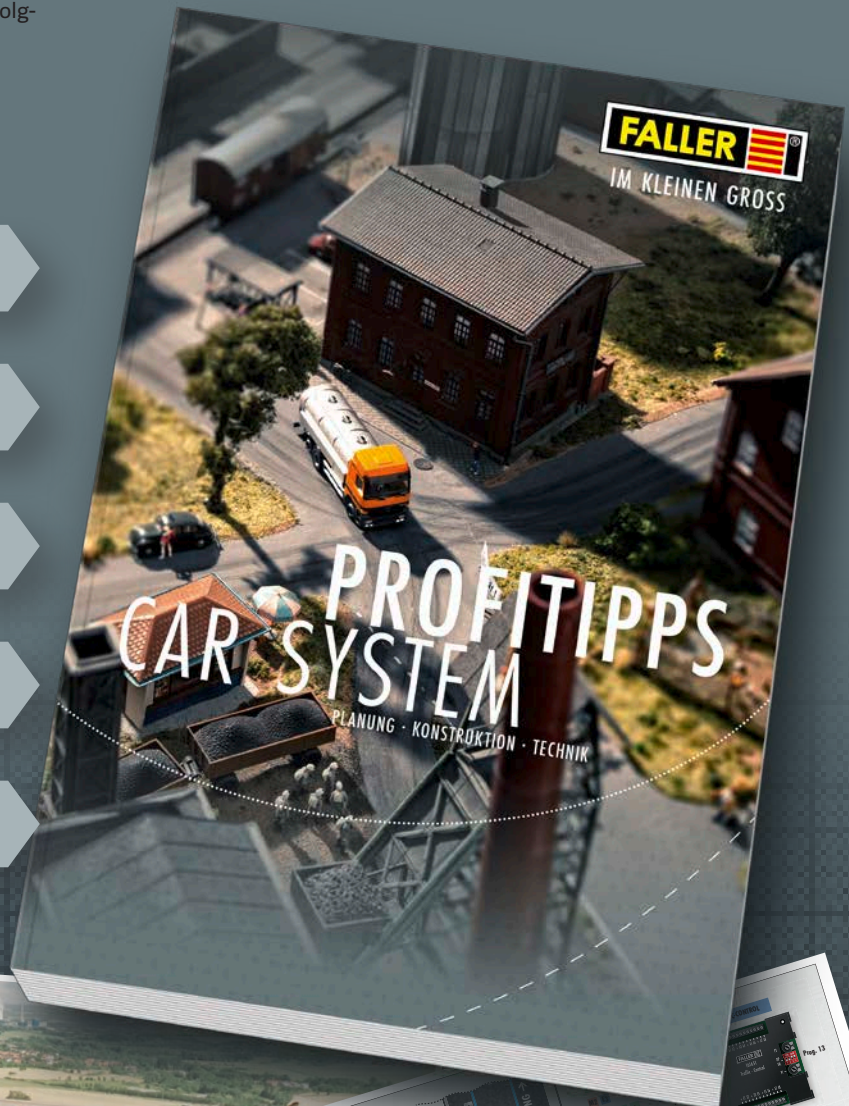

# LICHTSIGNALLE



161654 (HO, N)

## Traffic-Light-Control

Mit der Traffic-Light-Control lassen sich alle Signalbilder auf Ampeln und sonstige Verkehrslichter im Car System-Programm darstellen. Die Spannungsversorgung erfolgt über den FALLER Transformator (Art. 180641). Eine ausführliche Anleitung liegt bei. Funktionen:

- bis zu 4 Ampeln (12 LEDs) sind anschließbar
- die Zeiten der Ampelphasen sind zum Teil einstellbar
- bis zu 16 einzelne LEDs sind ohne Vorwiderstand anschließbar (je 20 mA)
- Laufflicht mit bis zu 8 Leuchten ist möglich

### Lichtspiele

Ampeln gehören auf jede Anlage. Aber die Taktung muss stimmen. Mit dieser Steuerung können aufwendige Kreuzungen geregelt werden. Hierbei sorgt die Traffic-Light-Control für das richtige Licht. Alle benötigten Signalbilder können auf den Ampeln dargestellt werden. Es bleiben keine Wünsche offen.



161841 162061

## 2 LED-Ampeln

Zwei Ampeln mit LED-Lichtsignalen in den Farben grün, gelb und rot. Gleichermäßen geeignet für Car System und Car System Digital. Durch den Anschluss an die Lichtsteuerung »Traffic-Light-Control«, Art. 161654 lassen sich internationale Signalabfolgen mit drei (grün/gelb/rot) Signalisierungszuständen darstellen. Durch den Anschluss mit Vorwiderständen an ein »Erweiterungsmodul«, Art. 161352 lassen sich internationale Signalabfolgen mit drei (grün/gelb/rot), vier (grün/gelb/rot/rot-gelb) oder fünf (grün/grün blinken/gelb/rot/rot-gelb) Signalisierungszuständen darstellen.

161840 162060

## 2 LED-Ampeln mit Elektronik

Zwei Ampeln mit LED-Lichtsignalen in den Farben grün, gelb und rot mit einer Steuerbox. Gleichermäßen geeignet für Car System, Car System Digital oder den autarken Betrieb. Gängigste internationale Signalabfolgen sind über die Eingänge der Box triggerbar. Je ein Regler für Ländereinstellung und Dauer (stufenlos). Mögliche Lichtbilder:

- grün/gelb/rot
- grün/gelb/rot/rot-gelb
- grün/grün blinken/gelb/rot/rot-gelb.

426

161656 162056

## 2 LED-Ampeln mit Stopp-Stellen

Vorbereitet zum Anschluss an Traffic-Light-Control (Art. 161654).





161830

## 2 LED-Warnbaken

Zwei Warnbaken mit je drei gelben LEDs. Durch Anschluss an die Lichtsteuerung »Traffic-Light-Control«, Art. 161654, lassen sich wahlweise ein 6er-Lauflicht oder zwei 3er-Lauflichter darstellen. Dauerleuchten durch die Versorgung mit Festspannung möglich.

# NÜTZLICHE HELFER



180641

## Transformator 50 VA 50–60Hz

Transformator für hohe Leistungen. Speziell für den Betrieb von Kirmesfahrgeständen, Elektroartikeln, Beleuchtungen, Stromversorgung für Car System Steuerungen und anderen Modellbau-Zubehörteilen einsetzbar. Mit Überlastungsschutz.

16 V, AC-Wechselspannung 3,15 A

12 V, DC-Gleichspannung 0,6 A (geregelt)

5 V, DC-Gleichspannung 0,6 A (geregelt)

147 × 84 × 64 mm

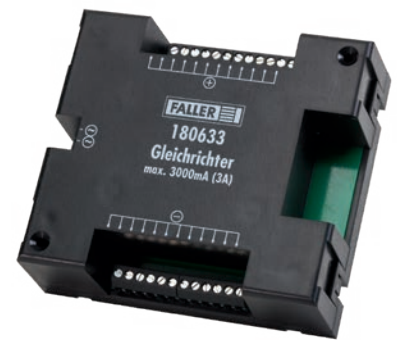

180633 (HO, N)

## Gleichrichter

Gleichrichter für die Umwandlung von 16 V, Wechselspannung in Gleichspannung. Speziell einsetzbar bei LED-Beleuchtungen, um ein leichtes Flackern der Lampchen zu vermeiden (Art. 180647, 180648, 180649 sowie Lampen 180630+180633).

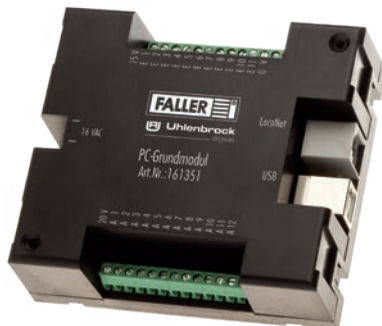

161351 (HO, N)

## PC-Grundmodul

Das Grundmodul (PC-Interface) ermöglicht die Steuerung der Car System Anlage über den PC. Mit Hilfe der Software können Aktionen gesteuert, die Module entsprechend konfiguriert und aktiviert werden. Ideal auch für das Aufrüsten einer bestehenden Anlage und deren Steuerung geeignet. Die Grundeinheit wird mit einer auf Car System angepassten Version von Win-Digipet ausgeliefert (Demo Version). 11 Eingänge für Sensoren, 12 Ausgänge für Funktionselemente.

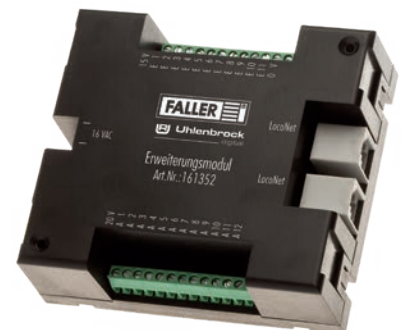

161352 (HO, N)

## Erweiterungsmodul

Das Erweiterungsmodul wird an das Grundmodul (Interface) per LocoNet angeschlossen, um für komplexere Anlagen mehr Ein- und Ausgänge für Stopp-Stellen, Abzweigungen, Ampeln, Beleuchtungen, Sensoren und Parkplätze zu haben. Es können mehrere Erweiterungsmodul hintereinander geschaltet werden. 11 Eingänge für Sensoren, 12 Ausgänge für Funktionselemente.

# ÜBERGÄNGE

120243

## Unbeschränkter Bahnübergang

Set für die Gestaltung des Zwischengleisbereichs. Für die straßenbündige Abdeckung liegen je eine Holzbohle, eine Beton- und eine Rautenblecheinlage bei. Enthalten sind außerdem Andreaskreuze und Schilder. Für sämtliche H0-Gleise (auch C-M-K) und Car System.

Epoche III • 113 × 14 mm (3 x)

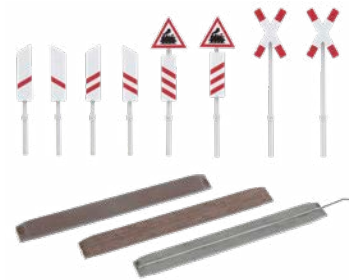

428

120171

## Beschränkter Bahnübergang

Dieser mikroprozessorgesteuerte Bahnübergang ist mit 4 blinkenden Andreaskreuzen, 2 durchgehenden Schrankenbäumen und einer Bahnbude ausgerüstet. Ausgelöst wird die Funktion durch einen Sensor, auch digital ansteuerbar. Für alle Gleisarten und in mehrfacher Gleismenge verwendbar. Auch für das Car System für Rechts- und Linksverkehr, 1- und 2-spurig, einsetzbar. Stopp-Stellen müssen zugekauft werden. 12-16 V, Gleich-/Wechselspannung.

Epoche III • inkl. Motor • Bahnbude: 72 × 65 × 59 mm •  
Bahnübergang: 310 × 210 × 44 mm • Einbautiefe: 34 mm

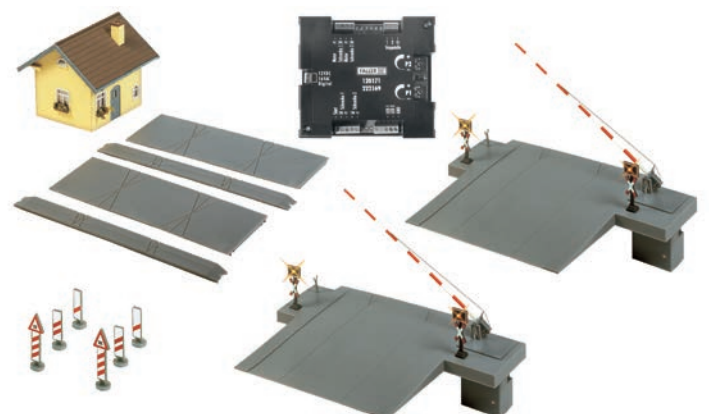



222169

## Beschränkter Bahnübergang

Beschränkter Bahnübergang mit 4 blinkenden Andreaskreuzen, 2 Schranken und einer Bahnbude ausgerüstet. Auslösung der Funktion durch einen Sensor, auch digital ansteuerbar. Für alle Gleisarten verwendbar. Auch für das Car System für Rechts- und Linksverkehr, 2-spurig, einsetzbar. Stopp-Stellen (Art. 161675) müssen zugekauft werden. 12-16 V, Gleich-/Wechselspannung.

**Epoche III** • inkl. Motor • Bahnübergang: 210 × 190 × 90 mm • 64 × 54 × 44 mm

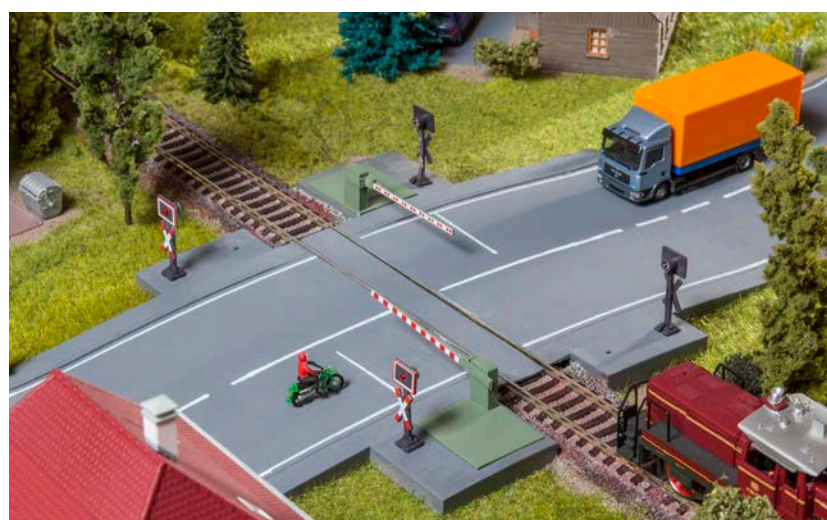
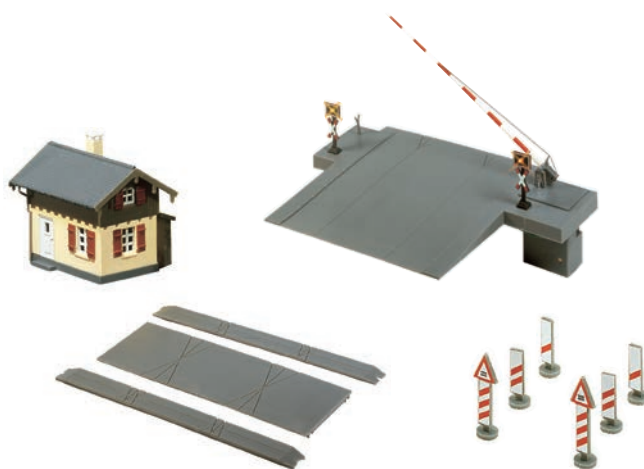

120244

## Bahnschranke mit Antriebsteilen

Moderner Bahnübergang mit bedruckten Schrankenbäumen, Warnbaken und Andreaskreuzen. Antriebsteile für die Nachrüstung mit zwei Servos sind im Bausatzumfang enthalten. FALLER Car System geeignet!

**Epoche V** • Bewegliches Modell • 1-gleisig: 295 × 210 × 43 mm • 2-gleisig: 371 × 210 × 43 mm

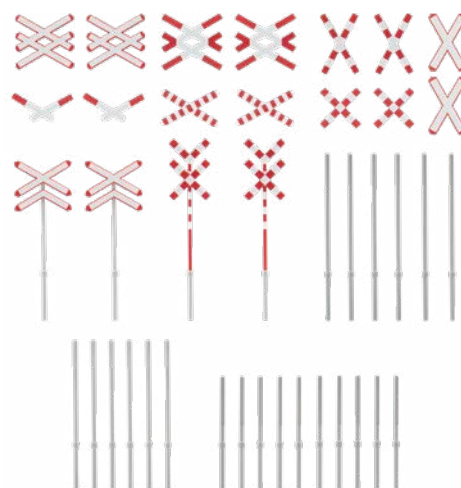

180949

## Internationale Andreaskreuze

Fertig bedrucktes Sortiment internationaler Andreaskreuze aus Deutschland (Epoche III), Österreich, Schweiz, Italien, Frankreich und Belgien.

**Epoche III**

DB

110130 Bahnhof »Horrem« S. 24

Stadhäuser ab Seite 112





# SO GELINGT DER STRASSENBAU

Die Straßen sind die Nervenstränge jeder Stadt. Genauso erwacht eine Anlage erst durch belebte Straßen richtig zum Leben. Mit dem richtigen Grundwissen und dem umfassenden FALLER Zubehör ist der Straßenbau nun denkbar einfach geworden. Je nachdem, welches Ergebnis Sie erzielen möchten, gibt es verschiedene Techniken und Zubehörteile, um an das Ziel zu kommen.

Mit FALLER Laser-Street stehen Ihnen vorgefertigte Straßenelemente zur Auswahl, die einfach zusammengesteckt werden und die Rille für den Fahrdrabt bereits enthalten. Individuelle Fahrbahnverläufe und die Integration von Kurven, Ausweichstellen, Abzweigungen, Brücken und Auf- und Abfahrten lassen sich so besonders komfortabel realisieren. Ohne auf die gewohnte Vielfältigkeit im Anlagenbau zu verzichten, gestaltet sich der Straßenbau mit FALLER Laser-Street besonders einfach und passgenau.

## Individualisierung

Mit der Rillenfräse lässt sich der Straßenbau selbstverständlich auch ganz individuell nach eigenen Vorstellungen anpassen. Für einen reibungslosen Gegenverkehr aller Car System Fahrzeuge empfehlen wir lediglich einen minimalen Kurvenradius von 150 mm. Mit der einmaligen Straßenführung können Sie die Besonderheiten Ihrer Anlage detailliert berücksichtigen. Noch individueller wird es auf **Seite 435**.

## Bilderserien

Unsere Bilderserien begleiten Sie ohne viele Worte und machen die wichtigsten Arbeitsschritte anschaulich. Danach wissen Sie, wie der Straßenbau funktioniert und wie Sie den Einbau verschiedener Steuerungskomponenten einplanen. Die Fahrbahnteile von FALLER Laser-Street können Sie entsprechend als zeitweilige Hilfestellung oder als komplettes Fahrbahnsystem einsetzen. Unter »Finishing und Ausschmückung« erfahren Sie alles Wissenswerte zur Ausgestaltung Ihrer neuen Straße.

## Material

Unsere Empfehlung bei der Erstellung von Modellbauanlagen ist die Verwendung von Hartschaumplatten und einem Holzrahmen. Dadurch werden Anlagen leichter und die Erstellung geht viel einfacher von der Hand. Für die Straße empfehlen wir ein 3 mm starkes, dreischichtiges Pappelsperholz, das wir auch bei den FALLER Laser-Street Elementen verwenden.



# Laser-Street – Straßen im Schnellbau

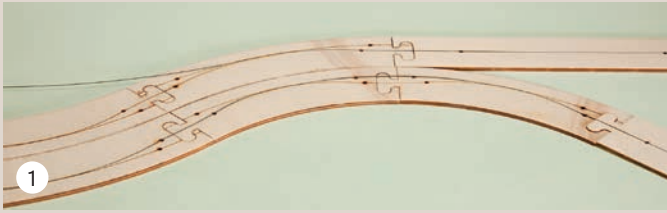

## Straßenverlauf:

Zuerst wird durch einfaches Auslegen der Fahrbahnsegmente der Straßenverlauf festgelegt. Durch die Verbindungen der Elemente ist dies ein Kinderspiel. Alle Fahrbahnsegmente verfügen über eine lasergeschnittene Nut, die später den Fahrdrabt aufnimmt. Wichtig: Segmente auf den Untergrund kleben!

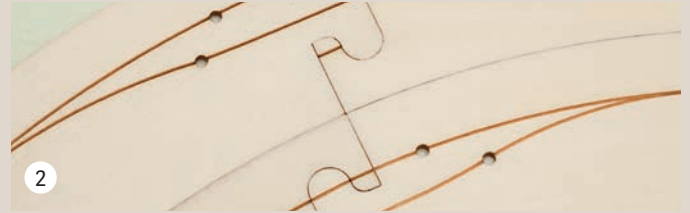

## Kurven:

Wie im richtigen Straßenverkehr, schwenken die Fahrzeuge aus. D. h. wenn der Straßenverlauf in eine Kurve übergeht, wird der Draht nach außen geführt. Die Kurvensegmente lassen sich beidseitig verwenden, sodass mit ein und demselben Segment Rechts- und Linkskurven realisierbar sind.



## Variable Streckenführung:

Varianten in der Streckenführung lassen sich sehr einfach mit dem Element der flexiblen Fahrbahn erreichen. Dieses Teil ist sehr variabel und erlaubt auf engstem Raum eine entsprechende Streckenführung. Ohne viel Aufwand haben Sie Ihre individuelle Note in der Fahrbahn.



## Kombinationsmethode:

Wer es noch individueller haben möchte, gestaltet mit Hilfe von 3 mm starkem Sperrholz eigene Streckenabschnitte. Die Verbindungsstellen der Fahrbahnelemente einfach abtrennen und in die gewünschte Länge verändern. Danach das 3 mm starke Sperrholz integrieren.



## Einbauhilfen:

Alle Fahrbahnsegmente sind für den Einbau von Funktionselementen vorbereitet. Ganz egal, ob es sich um eine Abzweigung (Art. 161677), eine Stopp-Stelle (Art. 161675), einen Parkplatz (Art. 161674) oder einen Sensor (Art. 161773) handelt. Für jedes Element haben wir eine Einbauhilfe vorgesehen.

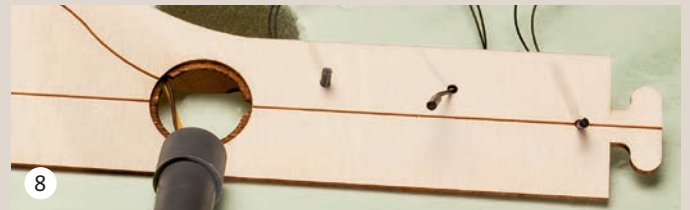

## Bohrungen:

Für die Abzweigung sind der Durchbruch und der Absatz bereits so im Fahrdrabtverlauf vorgefertigt, dass diese nur noch hineingesteckt und fixiert werden muss. An allen sinnvollen Stellen im Fahrdrabtverlauf sind Bohrungen vorhanden in die Sensoren eingesetzt werden können.



## Verspachteln:

Für eine glatte Fahrbahn und um andere Unebenheiten zu beseitigen wird die Oberfläche mit etwas Spackelmasse (Art. 180500) verschlossen.



## Straßenbelag:

Wer eine besonders glatte Oberfläche wünscht, kann nach dem Aushärten der Spackelmasse noch mit einem feinen Schleifpapier die kleinen Unebenheiten beseitigen. Wichtig ist, dass der Fahrdrabt an allen Stellen noch durchscheint. Jetzt kommt noch das Finish mit der Straßenfarbe (Art. 180506).

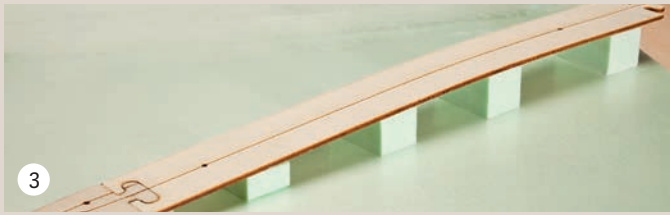

**Geländeübergänge:**

Die Straßensegmente bestehen aus 3 mm starkem dreischichtigem Sperrholz und lassen sich leicht biegen, dennoch sind sie sehr stabil. Mit kleinen Hartschaum-Klötzchen lassen sich schnell Höhenunterschiede mit der Straße realisieren und Geländeübergänge entsprechend gestalten.



**Rillenfräse:**

Jetzt am besten die gewünschte Fahrtrasse aufzeichnen und mit Hilfe der Rillenfräse (Art. 161669) die Ausnutzung für den Fahrdrakt vornehmen. Einfacher und schneller lassen sich eigene Ideen kaum umsetzen. Sie haben dadurch alle Möglichkeiten individuell zu bauen und dennoch die Vorteile der Fahrbahnelemente zu nutzen.



**Einbau:**

Durch die verschiedenen Einbauhilfen ist beispielsweise die Umsetzung einer Bushaltestelle nur noch eine Frage von wenigen Minuten. Darüber hinaus kann man an diesen Teilen die generelle Systematik der Funktionsartikel erkennen, was die Umsetzung individueller Ideen massiv vereinfacht.



**Ausschmückung:**

Wer möchte, kann die Straße mit Fahrbahnmarkierungen, Leitpfosten oder Leitplanken sowie Verkehrsschildern ausschmücken. Der Straßenrand muss nicht aufwendig kaschiert werden. In der Regel reicht leichtes Anspachteln oder die Ausgestaltung mit Streumaterial.

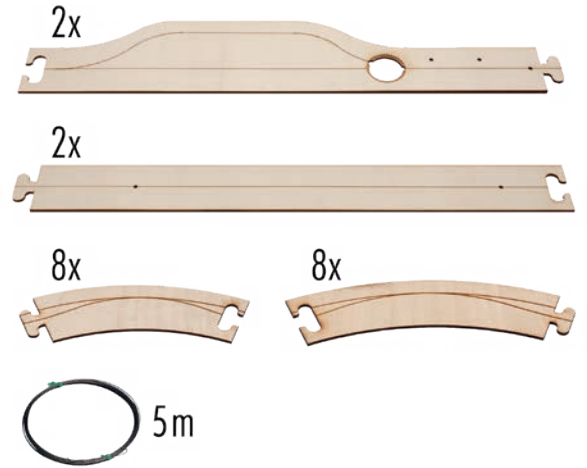

Aufbaumöglichkeit

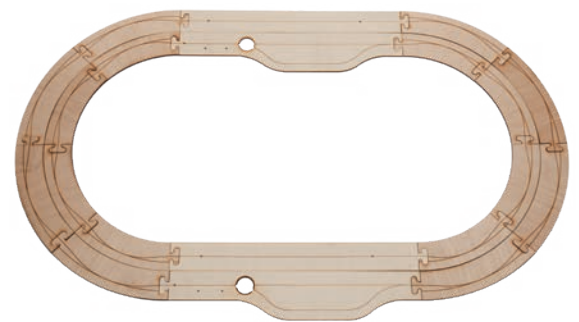

**Laser-Street Basis-Set**  
»Straßenelemente«

Mit diesen durch Zusammenstecken leicht zu verarbeitenden Straßenteilen, die bereits die Rille für den Fahrdrakt enthalten, lassen sich unterschiedliche 1- und 2-spurige Straßenverläufe bauen. Der Fahrdrakt liegt bei.

Lasercut

**161900**

Der Inhalt entspricht 2 × 161920, 2 × 161921 und 2 × 161930.  
Fahrstreckenlänge: 4750 mm

**162100**

Der Inhalt entspricht 2 × 162120, 2 × 162121 und 2 × 162130.  
Fahrstreckenlänge: 3300 mm



**161940**  
**Laser-Street »Abzweigung  
 und Einmündung 45°«**  
 Lasercut • 212,5 × 102,5 mm (2 x)



**161941**  
**Laser-Street »T-Kreuzung«**  
 Lasercut • 425 × 312,5 mm



**161945**  
**Laser-Street »Wendeschleife«**  
 Lasercut • 411 × 320 mm



**161942**  
**Laser-Street »Parkharfe Basis«**  
 Lasercut • 873 × 320 mm

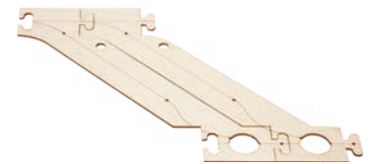

**161943**  
**Laser-Street »Parkharfe Ergänzung«**  
 Lasercut • 411 × 320 mm



**161910** **162110**  
**Laser-Street Fahrbahn gerade**  
 Lasercut •  
 425 × 50 mm (2 x) (H0) •  
 300 × 30 mm (2 x) (N)



**161911** **162111**  
**Laser-Street Fahrbahn gerade**  
 Lasercut •  
 212,5 × 50 mm (4 x) (H0) •  
 150 × 30 mm (4 x) (N)



**161920** **162120**  
**Laser-Street Fahrbahnbogen 45°**  
 Lasercut •  
 R = 268 × 50 mm (4 x) (H0) •  
 R = 150 × 30 mm (4 x) (N)



**161930** **162130**  
**Laser-Street »Bushaltestellen-Set«**  
 Lasercut •  
 425 × 83 mm, 425 × 50 mm (H0) •  
 300 × 50 mm, 300 × 30 mm (N)



**161931** **162131**  
**Laser-Street Flexible Fahrbahn**  
 Lasercut •  
 250 × 50 mm (2 x) (H0) •  
 150 × 30 mm (2 x) (N)



**161921** **162121**  
**Laser-Street Fahrbahnbogen 45°**  
 Lasercut •  
 R = 218 × 50 mm (4 x) (H0) •  
 R = 120 × 30 mm (4 x) (N)

# Der individuelle Straßenbau

Möchten Sie FALLER Car System in Ihre bestehende Anlage integrieren, ist möglicherweise die sogenannte Einlassmethode das Richtige für Sie. Mit der Rillenfräse (Art. 161669) können Sie die Verlegung des Fahrdrahtes ganz individuell planen und den Verkehrsfluss den örtlichen Gegebenheiten problemlos anpassen.

## Zur Vorbereitung

Unsere Empfehlung: Machen Sie den Unterbau aus Hartschaumplatten mit einem Holzrahmen und verwenden Sie für die Fahrbahn und den weiteren Aufbau 3 mm starkes Pappelsper Holz. Dies ist der maximale Abstand, den eine Stopp-Stellen-Spule von der Fahrbahnoberfläche aufweisen darf. Alle Funktionsteile können so direkt unter der Trasse montiert werden. Zudem sparen Sie Gewicht bei der Anlage.

Gestalten Sie die Oberfläche der Trasse möglichst glatt und berücksichtigen Sie in ihrer Breite den Lenkraum des einzusetzenden Fahrzeugs. Längere Fahrzeuge benötigen insbesondere bei der Kurvenfahrt eine größere Fahrbahnbreite als PKWs. Der Mindestkurvenradius sollte deshalb 150 mm nicht unterschreiten.

Mindest-Fahrbahnbreiten entnehmen Sie bitte der nachfolgenden Tabelle:

## Fahrbahnbreite pro Spur

	H0	N
Auf der Geraden	50 mm	30 mm
In der Kurve	70 mm	45 mm

## Steigungs- und Gefällstrecken

Für die Lenkung der Fahrzeuge ist beim Bau von Steigungen, Kuppen und Gefällstrecken die Ausrundung der Fahrbahn an den jeweiligen Übergängen zu berücksichtigen. Steigungen sollten 12 % (120 mm auf 1000 mm Fahrstrecke) nicht überschreiten.

Nachdem Sie sich klar sind, wie der Straßenverlauf auszusehen hat, können Sie loslegen.



## Planung:

Die Fahrbahntrasse durch Aufzeichnen auf dem Sperrholz markieren und die Stimmigkeit der Trasse am Besten mit einer Probefahrt ermitteln. Dazu legen Sie den Draht aus, fixieren ihn mit einem Klebestreifen und testen den Verlauf mit einem Fahrzeug.



## Fräsen:

Ideal zum Verlegen des Spezial-Fahrdrabtes ist die Rillenfräse (Art. 161669). Die kleine Maschine ist mit einem Schlitzfräser ausgerüstet, den Sie an der aufgezeichneten Lenkspur entlangführen. Durch die exakte Höhe und Breite der ausgefrästen Nut kann der Fahrdrabt bestmöglich verlegt werden.



## Fahrdrabt verlegen:

Mit einem flachen Schraubendreher oder Gipseisen drücken Sie den Fahrdrabt in die Nut und gewährleisten so seine richtige Lage in der Rille.

## Präzision mit FALLER Spezial-Fahrdrabt

Verwenden Sie beim Straßenbau ausschließlich FALLER Spezial-Fahrdrabt (Art. 161670), da die Verwendung von Magnetbändern oder von weicheren Eisendrähten ungewollte Funktionsprobleme hervorrufen kann. Für einen reibungslosen Verkehrsfluss ohne Zwischenfälle dürfen weder die Einzelmagnetfelder von Fahr-

zeugen oder Funktionselementen noch das Gesamtmagnetfeld Ihrer Modellanlage beeinflusst werden. Mit dem FALLER Spezial-Fahrdrabt vermeiden Sie im Fahrbetrieb potentielle Fehlerquellen, die durch schwächere, stärkere oder permanente lokale Magnetfelder entstehen können.

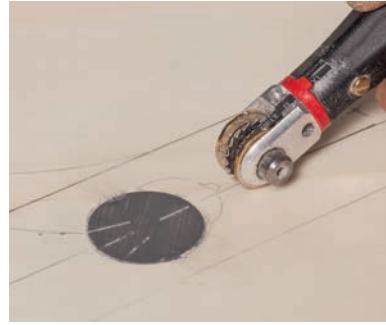

## 161669 (HO, N) Rillenfräse

Diese Rillenfräse wurde speziell zum Verlegen des Fahrdrabtes beim FALLER Car System entwickelt. Anschluss: 12 V, Gleichspannung. Adapterkabel und ausführliche Anleitung liegen bei.

**Das richtige Maß**

Das ideale Werkzeug für den individuellen Straßenbau. Die Maschine ist mit einem Schlitzfräser ausgerüstet. Die beidseitig vom Fräser angeordneten Anschlagrädchen gewährleisten ein optimales Arbeiten. Somit ist es möglich, die exakte Tiefe für den Fahrdrabt in die Fahrbahn einzufräsen. Besser und einfacher geht es nicht. Die Rillenfräse kann mit unserem Trafo (Art. 180641) betrieben werden!



## 161670 (HO, N) Spezial-Fahrdrabt

10 m, Durchmesser und Legierung auf Lenkmagnet abgestimmt.



## 180500 Straßen- und Geländebau-Spachtelmasse, weiß

Ein selbsthaftendes Modelliermaterial, das vollkommen unproblematisch zu verarbeiten ist. Besonders geeignet für den Straßenbau beim FALLER Car System.

Inhalt: 500 g



## 170654 Straßen- und Geländebau-Spachtelmasse, grau

Dunkelgraues, selbsthaftendes Modelliermaterial. Unproblematisch zu verarbeiten. Besonders geeignet für die Gelände- und Felsmodellierung und für den Straßenbau beim FALLER Car System.

Inhalt: 500 g



## 180506 180507 Straßenfarbe

Straßenfarbe für die realistische Gestaltung von Fahrstraßen. Besonders geeignet für den FALLER Car System-Straßenbau. Auch verwendbar für Farbgebung bei der Felsgestaltung oder zum Kaschieren von Fehlern in Hartschaumplatten. 250 ml

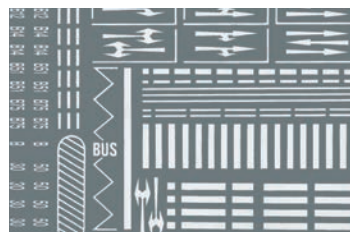

**180536 272451 (N)  
Straßenmarkierungen**  
Straßenmarkierungen aus selbsthaftender Abreibefolie mit den im Straßenverkehr gebräuchlichen Markierungssymbolen.

**Epoche IV (HO) • Epoche III (N)**



**180931  
32 Begrenzungspfähle  
Epoche III**

**272910  
20 Begrenzungspfähle  
Epoche III**



180533

**Verkehrsschilder-Set**

Set mit digital bedruckten Ortsschildern und Verkehrszeichen mit Pfosten sowie Andreaskreuzen.

**Epoche V**



180534

**Verkehrsschilder-Set**

Epoche III-Set mit digital bedruckten Ortsschildern und Verkehrszeichen mit Pfosten sowie Andreaskreuzen.

**Epoche III**

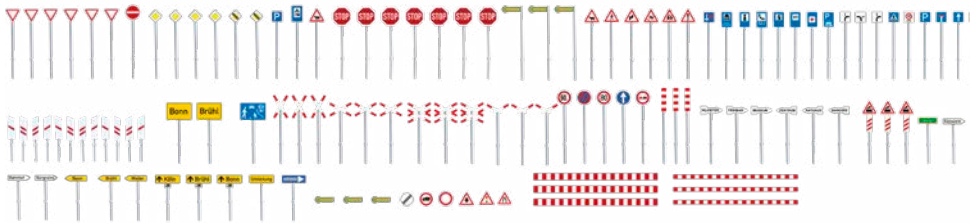

272449

**Verkehrsschilder-Set**

Set mit 120 digital bedruckten Ortsschildern und Verkehrszeichen mit Pfosten sowie Andreaskreuzen.

**Epoche IV**



272450

**Verkehrsschilder-Set**

Europa international (1977 – 1985)  
Inhalt: Anreibebogen, Anreibelöffel, Spritzlinge mit Schildern.

**Epoche IV**

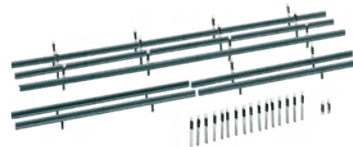

180535

**Leitplanken, 32 Begrenzungspfähle**

Leitplanken und Begrenzungspfähle zur Fahrbahnabsicherung.  
Gesamtlänge: 1600 mm

**Epoche III**

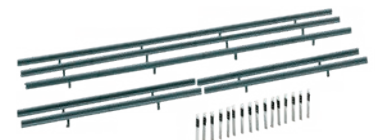

272452

**Leitplanken, 40 Begrenzungspfähle**

Leitplanken und Begrenzungspfähle zur Fahrbahnabsicherung.  
Gesamtlänge: 860 mm

**Epoche III**



180538

**Straßenlampen-Set**

26 Straßenlampen-Attrappen in 6 verschiedenen Ausführungen.  
Nicht beleuchtbar.

**Epoche IV**



180537

**Gehwegplatten-Set**

Plattenmaß: 160 × 113 mm (2x)  
Randsteine: 3420 mm

**Epoche III**



272540

**Gehwegplatten-Set**

Plattenmaß: je 60 × 87 mm  
Randsteine: 1660 mm

**Epoche III**

# ERSATZTEILE

Verschiedene Bauteile der Car System-Fahrzeuge, wie etwa Reifen, nutzen sich im Regelbetrieb ab. Auch die Anzahl der Ladezyklen eines Akkus ist nicht unbegrenzt. Wenn Sie selbst gerne an Ihrem Car System-Fahrzeug rumschrauben, müssen Sie sich für Ersatz- und Verschleißteile nicht auf lange Suche begeben.

Folgen Sie Ihrem Gespür für Qualität – und Sie landen bei FALLER. Für nahezu jedes Car System-Fahrzeugmodell finden Sie in unserem komplett überarbeiteten Teileprogramm das exakt passende Stück – von den Lenkschleifern oder der Bereifung diverser Fahrzeugtypen bis hin zu Reed-Sensoren oder unterschiedlichen Motoren.

**Das komplette Angebot an Car System-Ersatzteilen inklusive Bilder und Kurzbeschreibungen finden Sie unter ▶ [www.faller.de](http://www.faller.de)**

Bitte beachten Sie:

- › Für betagte »Oldtimer« unter den Car System-Fahrzeugmodellen können wir keine Bereitstellung von Ersatzteilen garantieren, wenn etwa entsprechende Ersatzteile weder vorrätig sind, noch eine Beschaffung möglich ist.
- › Unter den bisherigen Artikelnummern erhalten Sie Ersatzteile lediglich solange Vorrat verfügbar ist.

## Vorderachsen



### Vorderachse

- 163001 komplett montiert für Sprinter (mit Rädern)
- 163002 komplett montiert für LKW / Bus (mit Rädern)
- 163003 komplett montiert für LKW / Bus (mit NQ-Rädern)
- 163004 komplett montiert für PKW, groß (mit Rädern)
- 163007 komplett montiert für Ford Transit (mit Rädern)
- 163008 komplett montiert für Transporter (mit Rädern)
- 163009 komplett montiert für N-Bus (mit Rädern)
- 163010 komplett montiert für N-LKW (mit Rädern)
- 163011 komplett montiert für Oldtimer-LKW (mit Rädern)
- 163012 komplett montiert für LKW 7,5 to. (mit Rädern)
- 163013 komplett montiert für Traktoren (mit Rädern)
- 163014 komplett montiert für TT-Bus (mit Rädern)
- 163015 komplett montiert für Bus (mit Rädern)
- 163016 komplett montiert für Bus MB Citaro
- 163017 komplett montiert für Bus MAN
- 163051 montiert für LKW ohne Räder (17 mm)
- 163052 montiert für PKW Sprinter, ohne Räder (12 mm)
- 163053 montiert für PKW schmal, ohne Räder (9 mm)
- 163054 montiert für N ohne Räder (8 mm)

## Reifen und Felgen



### 2 Kompleträder (Zwillingsbereifung)

- 163101 Reifen und LKW Felgen
- 163102 Reifen und Oldtimer-LKW Felgen
- 163103 NQ-Reifen und Felgen für LKW / diverse Busse
- 163104 Reifen und Felgen für Batteriebus
- 163111 Reifen und Felgen für 7,5 to.
- 163112 2 Reifen und Felgen für Feuerwehr

### 2 Kompleträder (Hinterachse)

- 163117 für Transporter und Bus

### 4 Kompleträder

- 163106 (HO, N) (z. B. N-Bus/Trabant)
- 163109 für Ford Transit

### 4 Reifen und Felgen

- 163107 für N-LKW
- 163108 für Sprinter / T5
- 163110 für N-LKW
- 163113 für PKW
- 163114 für PKW groß / Touristenzug

## Akkus



### Akku

- 163251 (HO, N) 400 mAh
- 163252 120 mAh
- 163253 250 mAh (2-fach)
- 163254 250 mAh (2-fach, flach)
- 163255 150 mAh (2-fach, flach)
- 163256 (HO, N) 150 mAh
- 163257 450 mAh (2-fach)
- 163258 (HO, N) 40 mAh

## Lenkschleifer



### 2 Lenkschleifer

- 163201 für NQ-LKW
- 163202 für LKW
- 163203 (HO, N) N-Fahrzeuge/VW-Bus
- 163204 (HO, TT) für TT-Bus/Mercedes G
- 163205 für Sonderfahrzeuge
- 163206 für Transporter
- 163207 für Traktoren

## Reed-Sensoren



### Reed-Sensor

- 163451 Glasrohr klein (GR-31 5-12)
- 163452 groß vergossen
- 163453 Glasrohr groß
- 163454 (HO, N) lang blau (MK06-5-C)
- 163455 Wechsler, Batteriebus (MK06-8)
- 163456 (HO, N) kurz blau (MK06-4-C)



## Motoren



### Motor

- 163301 ø 10 mm, linke Schnecke, Modul 0,3
- 163302 ø 10 mm mit Fläche, Modul 0,3
- 163303 (H0, N) ø 7 mm, Modul 0,3
- 163304 ø 10 mm, Modul 0,3
- 163305 ø 7 mm, Modul 0,16
- 163306 ø 6 mm kurz, Modul 0,16
- 163307 ø 6 mm lang, Modul 0,16
- 163308 ø 6 mm lang, Modul 0,16 fünf-polig
- 163310 ø 10 mm kurze Schnecke, Modul 0,3

## Ladebuchsen



- 163601 5 Ladebuchsen, lose (zum Einpressen)
- 163602 5 Ladebuchsen, umspritzt

## Magnete



- 163221 2 Zusatzmagnete H0
- 163222 (H0, TT, N) 2 Justierungsmagnete
- 163223 2 Zusatzmagnete N

## Ein- und Ausschalter



- 163401 für LKW
- 163402 (H0, N) für PKW und N-Fahrzeuge
- 163403 für Batteriebus
- 163404 für Platine

## Schneckenräder



### Schneckenrad

- 163551 Modul 0,3 Z30
- 163552 Modul 0,3 Z18
- 163553 0,3 Z20
- 163554 Modul 0,16 Z20
- 163555 Modul 0,16 Z35

## Motorhalter



- 163501 für ø 10 mm Motor, Achse 24 mm/Modul 0,3 Z30
- 163502 für ø 7 mm Motor, Achse 24 mm/Modul 0,3 Z18

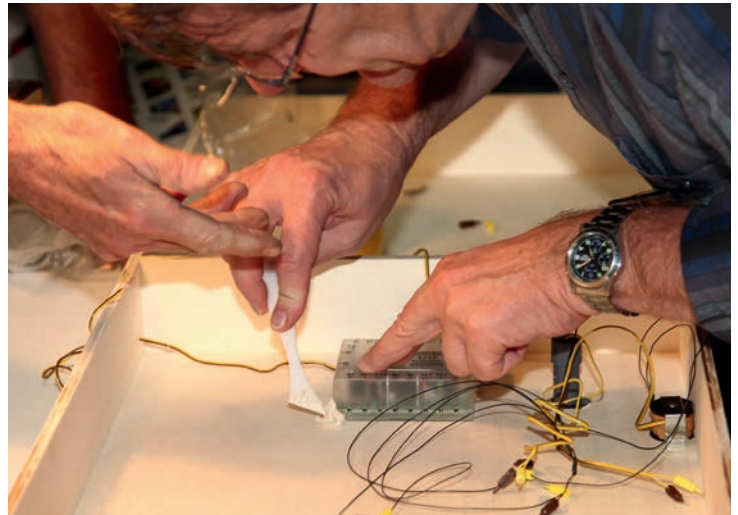

# WORKSHOPS

Wir zeigen Ihnen, wie einfach das ist. In FALLER-Workshops am Firmensitz in Gütenbach zeigen Ihnen unsere Experten die besten Arbeitstechniken sowie alle wichtigen Tricks und Kniffe bei der praktischen Umsetzung. Die Workshops richten sich gleichermaßen an Anfänger und Fortgeschrittene. Wir machen Sie zum Mobilitätsexperten.

### Workshop Car System

Sie erlernen alles über den Straßenbau, die Fahrzeugtechnik und die verschiedenen Steuerungskomponenten und Steuerungsmodule, um Straßenlayouts und Verkehrsszenarien verkehrsgerecht zu planen und aufzubauen.

### Workshop Car System Digital

Sie lernen in diesem Seminar alle Besonderheiten der Digitalfahrzeuge und deren Zusammenspiel mit der »Car System Digital« Hard- und Software kennen. Welche Unterschiede gibt es zwischen Car System und Car System Digital? Wie funktionieren die Ortung per Ultraschall und die Kommunikation per Funk? Wie wird gesteuert? Keine Frage bleibt unbeantwortet.

### Workshop Car System Digital »Fahrzeugumrüstung«

Innerhalb von zwei Tagen erlernen Sie in Theorie und Praxis alle erforderlichen Kenntnisse für den Umbau eines herkömmlichen, analogen Car System-Modellfahrzeugs für den Car System Digital-Betrieb. Nach der Fahrzeugumrüstung verfügt Ihr Fahrzeug über viele neue digitale Funktionen.

Die Teilnehmerzahl ist begrenzt. Also schnell anmelden. Weitere Infos unter » [www.faller.de](http://www.faller.de)





# ANLAGENBAU

GELÄNDEBAU	442
GEWÄSSER	451
TUNNELPORTALE	454
DEKORPLATTEN, MAUERPLATTEN	457
STRASSENGESTALTUNG	464
FELDER, WIESEN UND WEGE	467
WORKSHOPS	476
GARTENPFLANZEN	477
BÄUME, BÜSCHE, ZÄUNE	480
KLEINTEILE	503
HILFSMITTEL	508
ELEKTRONIK	522
MODELLHINTERGRÜNDE	529
KREATIV BASTEL-SETS/BASIC	533

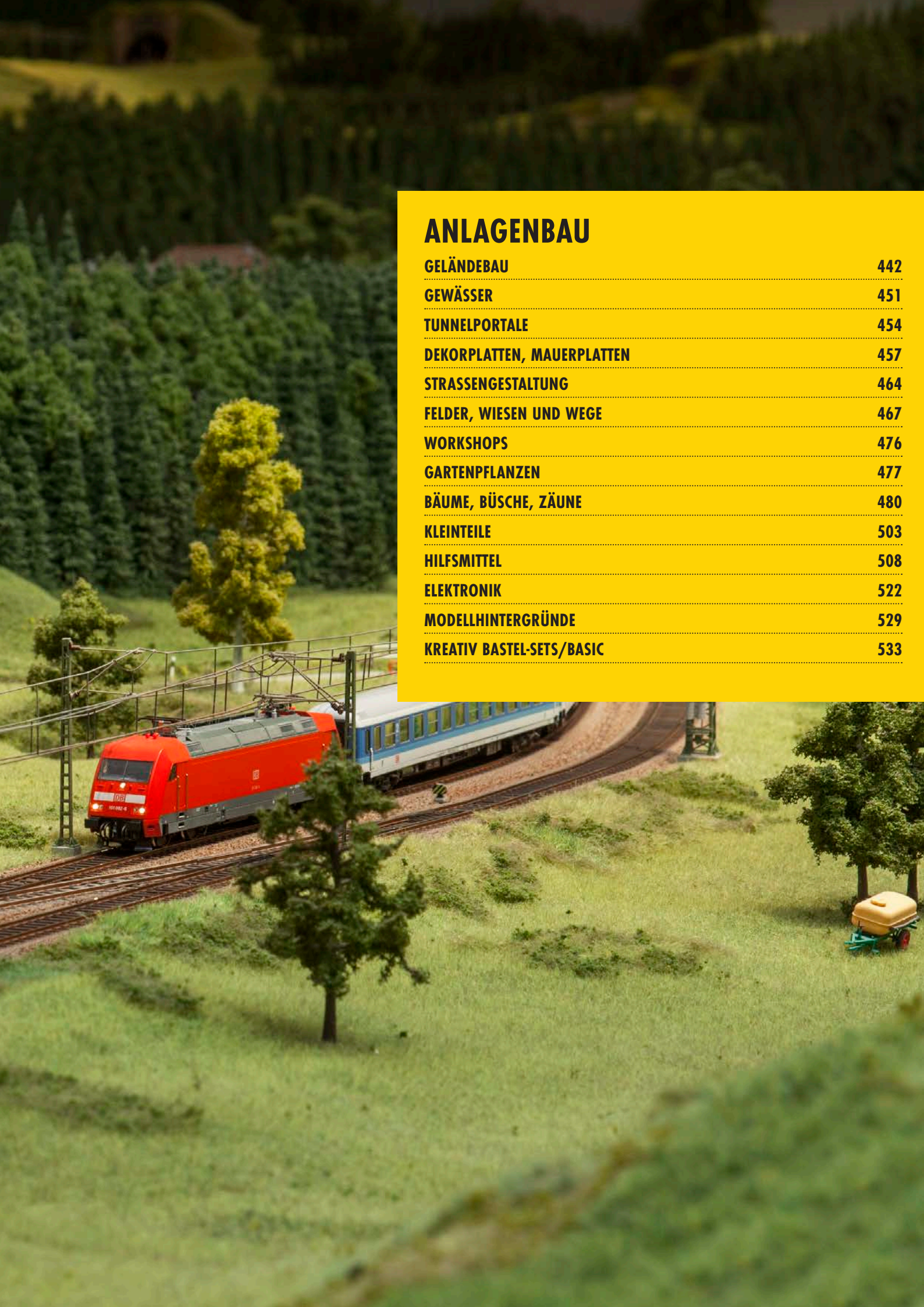

# GELÄNDEBAU





170665

## Geländebau-Aludrahtgewebe

als Basisträgermaterial für den Landschaftsbau.

1000 × 800 mm



170677

## Modelliergewebe

FALLER-Modelliergewebe eignet sich aufgrund seiner hochwertigen Gewebestruktur und strapazierfähigen Hartgips-Beschichtung hervorragend für den Aufbau von formstabilen Geländeformen im Dioramen- und Eisenbahnmodellbau. Durch die schnelle und besonders feste Aushärtung des tauchfertigen Materials erzielen Sie in kürzester Zeit selbsttragende Geländeschalen, die die Zugänglichkeit auch unter der Oberfläche gewährleisten.

Inhalt: 2000 g



170663 - 2000 × 100 mm

170664 - 2000 × 200 mm

## Geländebau-Gipsgewebe

Für den Gebirgs- und Landschaftsbau.



180765

## Korkgleisbetten

6 flexible Kork-Doppelstreifen à 500 mm = 3000 mm Gleisbett. Verwendbar für alle Gleisradien. FALLER-Korkgleisbetten sind der ideale Unterbau für Modellbahngleise. Sie dämpfen das Fahrgeräusch, haben ein realistisches Format, sind problemlos zu beschottern und durch die Doppelstreifen-Ausführung leicht zu verlegen.

6 × 500 mm = 3000 mm



222555

## Korkgleisbetten

4 flexible Kork-Doppelstreifen à 500 mm = 2000 mm Gleisbett, verwendbar für alle Gleisradien.

4 × 500 mm = 2000 mm



## 170654 Straßen- und Geländebau- Spachtelmasse, grau

Selbsthaftendes Modelliermaterial. Unproblematisch zu verarbeiten. Besonders geeignet für die Gelände- und Felsmodellierung und für den Straßenbau beim FALLER Car System.

Inhalt: 500 g



## 180500 Straßen- und Geländebau- Spachtelmasse, weiß

Ein selbsthaftendes Modelliermaterial, das vollkommen unproblematisch zu verarbeiten ist. Besonders geeignet für den Straßenbau beim FALLER Car System.

Inhalt: 500 g



180503

## Hydrozell

Geländebau-Spachtelmasse, leichtes Material für die Felsgestaltung, ungefärbt. 120 g Spachtelpulver für 780 cm<sup>3</sup> Spachtelmasse.

**Hydrozell ist das perfekte Material für die Gestaltung Ihrer Gelände- und Landschaftsformen – Extrem leicht und dennoch besonders stabil!**

Hydrozell ist ein Produkt zur Gestaltung von Gelände- und Landschaftsformen, wie etwa Berge, Felsen, Seegründe oder -ränder u. ä. Im Unterschied zu Gips, das im Ergebnis oftmals zu allzu glatten, nicht immer wirklichkeitsgetreuen Oberflächen führen kann, bietet Ihnen Hydrozell die Möglichkeit einer exakteren Detaillierung des Terrains nach Ihren Vorstellungen. Verwenden Sie hierfür einen Spachtel, Schraubendreher, ein Messer oder vergleichbares Werkzeug. Risse, Zwischenräume oder Übergänge von Geländeformen lassen sich mit dem Material ebenfalls gut kaschieren.

Die Vorteile von Hydrozell liegen in der längeren Verarbeitungszeit des Materials während der Gestaltungsphase, sodass Sie sich der Ausgestaltung in Ruhe widmen können. Ein weiterer Vorteil liegt darin, dass es nach dem Durchtrocknen die von Ihnen modellierten Formen weitgehend beibehält und im Verhältnis zu anderen Materialien eine perfekte Ausgewogenheit zwischen Bruchfestigkeit und Flexibilität aufweist und nicht zur Rissbildung neigt. Zu den Hauptvorteilen zählt vor allem auch das leichte Gewicht des Materials, da die Verwendung von Gips in größeren Mengen zu einem relativ hohen Gesamtgewicht Ihrer Anlage führt. Werden Geländeformen und Landschaftserhebungen dagegen aus Hartschaumplatten gestaltet, ermöglichen die Materialeigenschaften von Hydrozell den direkten Auftrag auf solches Kunststoffmaterial. Hydrozell ist auch für eine Farbbeimischung geeignet. Warten Sie bei einem nachträglichen Farbauftrag bitte bis zur vollständigen Durchhärtung des Materials (24 Stunden bis zu mehreren Tagen je nach Stärke des Auftrags).



170659

## Colofix-Flex

Mit diesem neuen Kleber lassen sich problemlos Klebeverbindungen zwischen Styrodur-, Styropor- und Decorflex-Materialien herstellen, ebenso mit geschäumten Struktur-Hartschaumteilen. Trocknet glasklar ab, bleibt aber flexibel, haftet auch auf glatten Flächen, verbindet ebenso Streumaterialien auf Kunststoffteilen, ohne diese zu verziehen.

Inhalt: 250 g



170660

## Colofix-Color

Brauner Leim zum Einschottern und Auftragen von Streumaterialien.

Inhalt: 250 g



170662

## Einbett-Leim, schottergrau

Speziell geeignet als Einbettmasse zum Einschottern von Gleiskörpern.

Inhalt: 250 ml



170661

## Colofix-Color

Grüner Leim zum Auftragen von Vegetationsflächen.

Inhalt: 250 g



180501

## Colofix

Weißer Holzleim für viele Zwecke des Modellbaus und zum Auftragen von Streumaterial auf Anlagen. Der Leim ist nach dem Trocknen glasklar.

Inhalt: 250 g

# Gleistrassen-Bau

»Wie man sich bettet, so fährt man!« Der saubere Bau einer Gleistrasse ist das A und O für einen späteren problemlosen Anlagenbetrieb. Dies beginnt schon beim Unterbau: Eben und mit saubereren Übergängen sollte er gestaltet sein, denn jede Abweichung überträgt sich auf das Gleis, seine Lage und den Lauf der Züge.

Für den Rohbau der Landschaft gibt es zwei Möglichkeiten. Zum einen der Bau mit herkömmlichen Materialien, wie z. B. Sperrholz, Gips, etc., zum anderen den Bau mit Styrodurplatten. Letztere haben den Vorteil, dass Sie sehr einfach zu bearbeiten sind und gewisse Gewichtsvorteile gegenüber herkömmlichen Materialien bieten.



## Spantenbauweise:

Die dem späteren Landschaftsverlauf angepassten Geländespanten werden auf der Grundplatte befestigt. Sie bilden gleichzeitig die Auflagefläche für das Trassenbrett.



## Drahtgewebe:

Das Geländebau-Aludrahtgewebe dient als Basis für die spätere Landschaftsoberfläche. Es wird mit einer Bastelschere in passend große Streifen geschnitten und auf den Spanten befestigt. Es kann entweder genagelt, getackert oder mit der Heißklebepistole angeklebt werden.



## Bearbeitung:

Mit den Fingern drückt man die Gipsbinde an und verstreicht gleichzeitig den herausquellenden Gips ein wenig. Keine Angst! Die Finger kann man wieder waschen!

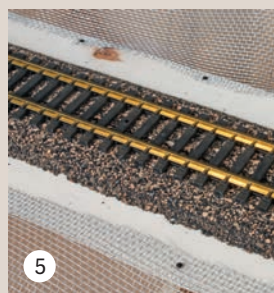

## Korkgleis:

Die FALLER Korkgleisbettung ist zweigeteilt und kann sich daher dem Gleisverlauf individuell anpassen. Die Ränder sind bereits im 45°-Winkel abgeschrägt.



## Gleisbau:

In den feuchten Leim wird nun das Modellgleis eingedrückt und sauber ausgerichtet.



## Einschottern:

Anschließend streut man den gewünschten FALLER Gleisschotter auf das Gleis...



## Probefahrt:

Am Ende des Schottervorgangs beweist eine Probefahrt, dass wir auch alles richtig gemacht haben!

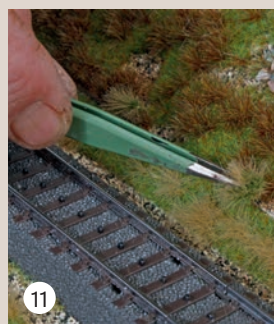

## Ausgestaltung:

Mit verschiedenen Landschaftsbaumaterialien aus dem FALLER-Sortiment gestaltet man nun den Waldboden. Durch entsprechende Bepflanzung mit Bäumen und Büschen wirkt das ganze Gelände noch realistischer.





# STREUMATERIAL GLEISSCHOTTER



171695

## PREMIUM Gleisschotter Naturmaterial, dunkelgrau

Speziell zur Einschotterung  
beim Märklin C-Gleis geeignet.

Körnung: 0,5 - 1 mm • 650 g

**Gips:**

Auf das Aludrahtgewebe folgt eine Schicht Geländebau-Gipsgewebe, dass das FALLER-Programm in zwei verschiedenen Breiten anbietet. Es wird mit der Schere in kleine Stücke geschnitten, kurz in Wasser getaucht und auf das Drahtgitter aufgebracht.

3

**Leim:**

Auf die Korkbettung wird eine nicht zu dicke Schicht grauer FALLER Einbett-Leim aufgetragen und mit einem Borstenpinsel gleichmäßig verteilt.

6

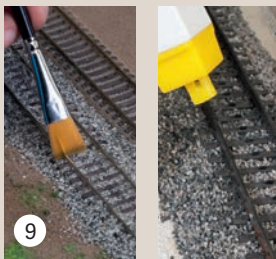

**Nachbearbeitung:** ...und verteilt es mit einem Pinsel ordentlich zwischen den Schwellen und auf dem Bettungskörper. Schwellen und Kleineisenteile müssen danach frei von Schottersteinchen sein. Noch einmal mit stark verdünntem Colofix besprühen. Trocknen lassen. Fertig!

9

**Einfacher:**

Bahndammgestaltung auf die schnelle Art: Der Landschaftsrohbau und der Gleisuntergrund entstehen aus passend zurechtgeschnittenen Styrodurplatten, anstatt der herkömmlichen Bauweise. Neben dem Gewichtsvorteil ist die Nachbearbeitung der Landschaft entsprechend einfach.

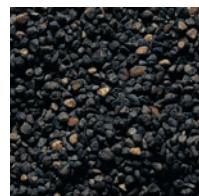

170721 (H0, TT, N)

**Gleisschotter, steingrau**

Staubfreies, körniges Granulat in realistischer, steingrauer Färbung.

Körnung: 0,8 - 1,3 mm • 150 g



170722

**Gleisschotter, dunkelbraun**

Staubfreies, körniges Granulat in realistischer, dunkelbrauner Färbung.  
Körnung feiner als Art. 170721.

Körnung: 0,4 - 0,8 mm • 100 g



170751 (H0, TT, N)

**Gleisschotter, steingrau**

Staubfreies, körniges Granulat in realistischer Färbung und Körnung.

Körnung: 0,8 - 1,3 mm • 650 g

# Schotter-Fix

**Achtung, frisch geschottert!**

Noch einfacher geht das Einschottern mit dem »Schotter-Fix«. Dieser ist bereits fertig konfektioniert und besteht aus dem Schotter und Leimpulver. »Schotter-Fix« auf das Gleis streuen und mit einem Pinsel ordentlich zwischen den Schwellen verteilen.

Anschließend das fertige Gleisbett mit Wasser besprühen, ein paar Stunden durchtrocknen lassen – und schon ist man mit der Einschotterei fertig!

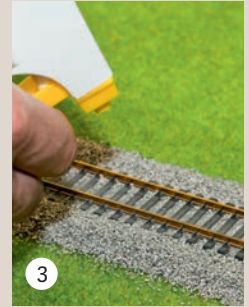
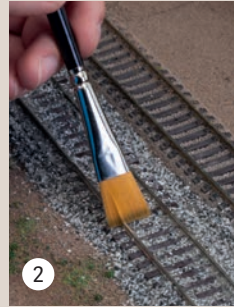
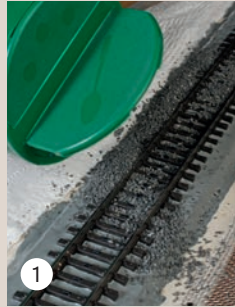

171699 (HO, TT, N)

## PREMIUM Streumaterial »Schotter-Fix«

Naturmaterial, mittelgrau • Körnung: 0,5 - 1,0 mm • 600 g



# STREUMATERIAL



170301 Neuheit 2018 • 650 g  
170723 140 g  
**Kohle, schwarz**  
Körnung: 1,7–2,4 mm

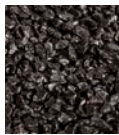

170302  
**Kies, beige**  
Körnung: 0,2–0,6 mm •  
Neuheit 2018 • 650 g



170303  
**Bruchsteine, granit**  
Körnung: 3,0–5,0 mm •  
Neuheit 2018 • 650 g

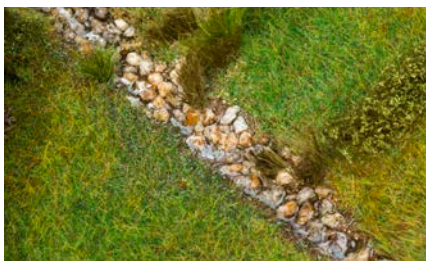

170304  
**Flusssteine, beige**  
Körnung: 2–5 mm •  
Neuheit 2018 • 650 g

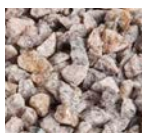

170305  
**Feldweg/Bankett**  
Körnung: 0,2 mm •  
Neuheit 2018 • 300 g

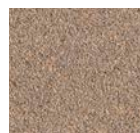

170720  
**Kies, beige**  
Körnung: 1,7–2,4 mm •  
140 g



# TRASSENBAU LEICHT GEMACHT

Zweischichtiges Trassenbausystem, bestehend aus vorgefertigten, steckbaren Einzelementen aus 3 mm starkem Pappelsperholz, die über Kunststoffzapfen miteinander verbunden werden.

Durch seine Ausführung mit Steckgelenken lässt sich das Trassenbausystem beliebig erweitern und an alle bei der Modelleisenbahn üblichen Gleisradien anpassen. Das Trassenbausystem ermöglicht die beliebige Ausformung von Rampen, sowohl in den Steigungen und Gefällen, als auch in den Radien. Auf diese Weise lassen sich z. B. geschwungene Gleisverläufe an Berghängen, Viadukte oder Aufbauten mit Styrodurklötzen besonders leicht realisieren oder das Durchfahrts Höhenniveau, z. B. bei Brücken, erreichen.

Durch die abschließende, vollflächige Verleimung erzielt das Trassenbausystem eine besonders hohe Stabilität, die jede Lokomotive mühelos trägt. Trassenbreite: 55 mm

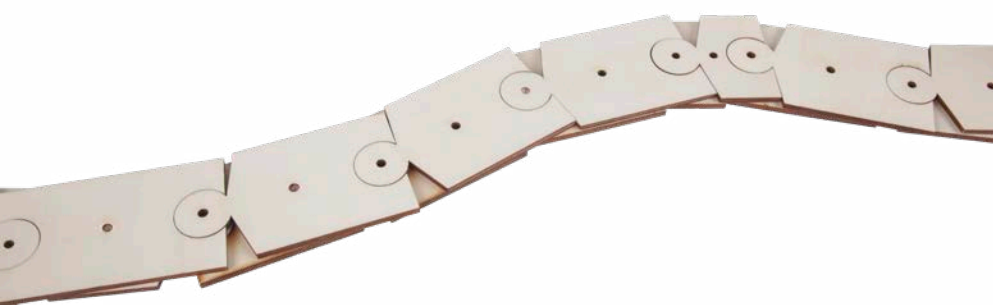

**Auffahrt lang Teil 1**  
125 × 55 × 6 mm



**Auffahrt lang Teil 2**  
125 × 55 × 6 mm



**Auffahrt kurz Teil 1**  
72 × 55 × 6 mm



**Auffahrt kurz Teil 2**  
72 × 55 × 6 mm



**Standardteil**  
75,6 × 55 × 6 mm

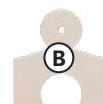

**Kurzes Standardteil**  
37,8 × 55 × 6 mm



**Wechsel (ww)**  
75,6 × 55 × 6 mm



**Wechsel (mm)**  
75,6 × 55 × 6 mm

	(A)	(B)	(C)	(D)	(E)	(F)	(G)	(H)	Teile gesamt	Gesamtlänge
<b>171825</b> Trassenbau »Basis-Set«	80	20	2	2	2	2	2	2	112	3947 mm
<b>171826</b> Trassenbau »Rampen-Set«	40	4	1	1	1	1	-	-	48	1784 mm
<b>171827</b> Trassenbau »Kehrviadukt Brusio«	56	-	1	1	1	1	-	-	60	2313 mm





171661

## PREMIUM Natur-Wasser

Zur naturgetreuen Nachbildung von Gewässern aller Art. Leicht zu verarbeiten, ohne großes Abmessen oder Mischen. Härtet in 24 Stunden aus, ohne Rissbildung. Das ideale »Wasser« für den Modellbau.

Inhalt: 470 ml



171662

## PREMIUM Wasser-Effekt

Zum Gestalten von Wasserfällen, Kaskaden, Wellen und ähnlichem. Trocknet flexibel aus, so dass der Wasserfluss nachträglich ausgeformt werden kann. In mehreren Schichten übereinander zu verarbeiten. Damit kommt Bewegung in die Gewässergestaltung.

Inhalt: 230 ml

# Die Gestaltung mit Gießharz

Wasser ist immer ein Highlight auf Modellanlagen. PREMIUM-Modellwasser wurde speziell für die realistische Gestaltung von Wasserflächen, Bach- und Flussläufen auf Modellbahnanlagen oder Dioramen aller Maßstäbe entwickelt. Durch die mitgelieferten Dosierhilfen ist die Verarbeitung kinderleicht und wird bei korrekter Handhabung zu einem schönen und vor allem naturgetreuen Ergebnis führen.

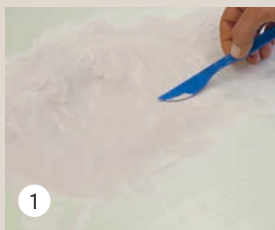

### Untergrund:

Der Gewässergrund wird mit Hilfe von Spachtelmasse plastisch vorgeformt. Aufgrund der starken Tiefenwirkung des Modellwassers, sollte man die Gewässerbettung möglichst flach ausführen.



### Unterwasserlandschaft:

Mit den diversen Streumaterialien des Sortiments und Abtönfarben wird der gewünschte Gewässergrund gestaltet. Der Phantasie sind keine Grenzen gesetzt.

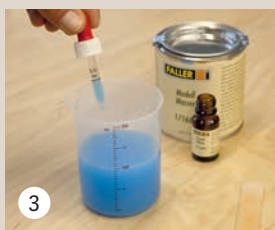

### Hexenküche:

Die beiden Komponenten müssen im korrekten Verhältnis vermischt werden. Durch die Pipette und den Rührbecher mit Skalierung ist das Mischen der beiden Komponenten denkbar einfach.



### Gießen:

Nach dem gründlichen Verrühren der beiden Komponenten wird das Gießharz in die vorbereitete Gewässerbettung eingegossen. Wassertiefen über 5 mm sollten in mehreren Schichten gegossen werden.

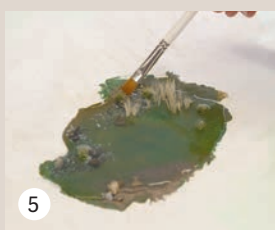

### Flachwasserzone:

Damit das Modellwasser auch den Uferbereich und die dort eingesetzten Pflanzen umgibt, nimmt man einen Pinsel zur Hand und streicht vorsichtig die Masse in die gewünschten Bereiche.



### Liegewiese:

Zuletzt gilt es die angrenzenden Flächen mit Hilfe von Büschen, Bäumen, Landschaftssegmenten oder Streumaterial auszugestalten. Das Ergebnis kann sich definitiv sehen lassen!

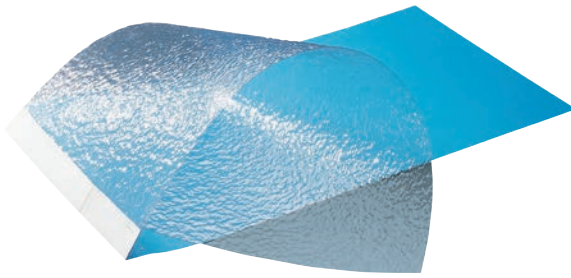

170791

## Seefolie

Optimal geeignet für die Gestaltung von Flüssen, Bächen und Seen sowie für kleine Gewässer. Da keine Flüssigkeiten zum Einsatz kommen, welche gemischt/erwärmt werden müssen, ist die Anwendung äußerst einfach.

530 × 260 mm



170716 (H0, TT, N)

## Schilf

20 Bündel Naturborsten (39 mm lang) für die realistische Gestaltung von Schilfgürteln für See- und Flussuferzonen.



170715

## Schilf

Beigefarbene Schilfbündel für die naturgetreue Ausgestaltung der Uferbereiche von Seen, Sümpfen und Gewässern.

Neuheit 2018 • ca. 80 mm



171814 (H0, TT)

## Wasserfall

bestehend aus handkolorierter Felswand, ausgewaschener Wasserrinne und »Wasserfall«. Die Felswand kann auch anderweitig, auch ohne Wasserfall, eingesetzt werden.

162 × 59 × 200 mm



170769

## Langes Gras, 4er-Set

Hohe Grasbündel in vier verschiedenen Grüntönen für die naturgetreue Anlagen-Ausgestaltung.

Neuheit 2018 • ca. 80 mm

# Professionelle »Gewässer«-Technik

Mit der Seefolie (Art. 170791) lassen sich optimal verschiedene Gewässerstrukturen gestalten. Hier ein Beispiel von einem Teich.

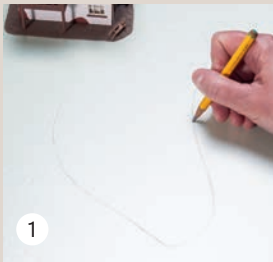

Skizzieren Sie zunächst grob die Gewässerkontur auf Ihrem Untergrund. Hierbei spielt es keine Rolle, ob Sie eine Holzunterkonstruktion, eine Konstruktion aus Hartschaumplatten oder einen anderen Untergrund verwenden.



Als nächstes müssen Sie das Gewässer »ausheben«. Dies kann mit Hilfe einer Oberfräse, eines Teppichmessers oder – im Falle einer Holzunterkonstruktion – einer Stichsäge geschehen. Mehr als 10 mm Böschung wirken in der Regel unrealistisch.



Diesen Umriss können Sie nun auf die Seefolie übertragen.



Im nächsten Schritt müssen Sie die Böschung abschrägen. Der Winkel sollte hier mindestens 45° betragen. Ein flacherer Winkel ergibt jedoch ein weitaus natürlicheres Ergebnis.



Nun können Sie den Gewässergrund gestalten. Dies geschieht am einfachsten mit dem beiliegenden Farbbogen. Wählen Sie eine Seite aus, deren Farbe Ihnen mehr zusagt und schneiden Sie das Papier auf die Größe der Seefolie zu. Sie können den Farbbogen und die Seefolie zusammen zuschneiden, wenn Sie beide Teile zuvor aneinanderheften (z.B. mit Hilfe von Klebeband).

Alternativ können Sie Ihren Gewässergrund natürlich auch selbst gestalten. Hierzu können Sie weitere 5 mm »ausheben«, um etwas Wassertiefe zu erhalten. Lassen Sie jedoch einen kleinen Rand stehen, um eine umlaufende Auflagefläche der Seefolie zu erhalten. Jetzt können Sie den Gewässergrund mit Farben, kleinen Steinen oder Unrat (Badewanne, Fahrrad, Autoreifen, etc.) gestalten.

Achten Sie immer darauf, dass im Modell eine zu große Wassertiefe sowie grelle Farben schnell unrealistisch wirken. Blau ist nur ein Swimming-Pool!



Nun können Sie die Böschung oder kleine Inseln mit Hilfe von FALLER Spachtelmasse (Art. 180500) modellieren und so den Übergang zur Seefolie optimal anpassen.



Gestalten Sie den Uferbereich in Abhängigkeit von der Umgebung, welche Sie auf Ihrem Diorama oder Ihrer Modellanlage darstellen wollen. Am besten verwenden Sie hierzu den braun vorgefärbten Landschaftsleim Colofix-Color (Art. 170660). Streuen Sie dann die gewünschten Materialien, z.B. FALLER PREMIUM Streumaterial (Art. 170728) in den noch nassen Leim. Sie können auch Abschnitte aus unseren Landschafts-Segmenten (z.B. Art. 180474) herauslösen und auf der Böschung verteilen. Das schönste Ergebnis erhalten Sie, wenn Sie zuletzt verschiedene Grasfasern mit Hilfe des Begrasungsgerätes »Gras-Fix« (Art. 180691) in den noch nassen Leim einbringen.



Zuletzt gilt es die kleinen Details auszuarbeiten. In dem Sie Schwimmer, Boote, Tiere oder ähnliches auf der Wasseroberfläche aufbringen (Schwimmer können hierfür mit einem Bastelmesser geteilt werden). Die perfekte Wasseroberfläche erhalten Sie durch granieren. Hierzu wischen Sie mit einem nahezu trockenen Pinsel eine hauchdünne weiße Farbschicht auf die Oberfläche auf. Achten Sie darauf diesen Effekt nur an wenigen wohl dosierten Stellen einzusetzen, da eine zu stark graniierte Fläche auch wieder dazu neigt unnatürlich zu wirken.

# TUNNELPORTALE



**120558**

### Tunnelportal für Dampfbetrieb, 1-gleisig

1-gleisig. Flügelmauern abknickbar. Mit Mauerplatte für Tunneleingang und zusätzlichen Mauerteilen.

**Epoche I** • 210 × 107 × 8 mm •

Durchfahrtshöhe: max. 72 mm • Durchfahrtsbreite: 48 mm



**120559**

### Tunnelportal für Dampf- und Oberleitungsbetrieb

1- oder 2-gleisig baubar. Flügelmauern abknickbar. Mit Mauerplatte für Tunneleingang und Mauerteilen.

**Epoche I** • 298 × 135 × 9 mm •

Durchfahrtshöhe: max. 100 mm •

Durchfahrtsbreite: 48 mm/98 mm



**120561**

### 2 Tunnelportale, 1-gleisig

1-gleisig, für Dampfbetrieb.

**Epoche II** • 157 × 85 × 8 mm •

Durchfahrtshöhe: max. 72 mm • Durchfahrtsbreite: 51 mm



**120563**

### 2 Tunnelportale

1-gleisig, für Oberleitungsbetrieb.

**Epoche I** • 128 × 125 × 7 mm •

Durchfahrtshöhe: max. 95 mm • Durchfahrtsbreite: 50 mm



**120565**

### 2 Tunnelportale

2-gleisig, für Dampf- und Oberleitungsbetrieb.

**Epoche I** • 185 × 133 × 3 mm •

Durchfahrtshöhe: max. 100 mm • Durchfahrtsbreite: 97 mm

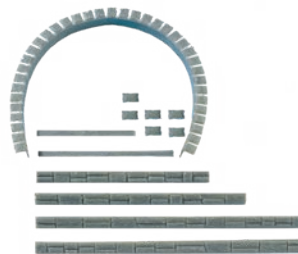

**120550**

### Tunnelbogen

Plastikteile für den individuellen Bau von Tunnelportalen, in Verbindung mit Mauerplatten.





120562

### ICE-/Straßen-Tunnelportal

Tunnelportal in moderner Bauweise. Für 2-gleisigen Bahnverkehr, auch mit Oberleitung verwendbar sowie für 2-spurigen Straßenverkehr (Car System). Mit Tunnelröhreneinsatz.

**Epoche V**

Durchfahrtshöhe: 96 mm/103 mm/121 mm • Durchfahrtsbreite : 95 mm/111 mm/137 mm



272582

### ICE-/Straßen-Tunnelportal

Tunnelportal in moderner Bauweise. Für 2-gleisigen Bahnverkehr, auch mit Oberleitung verwendbar sowie für 2-spurigen Straßenverkehr (Car System). Mit Tunnelröhreneinsatz.

**Epoche V**

Durchfahrtshöhe: 55 mm/58 mm/64 mm • Durchfahrtsbreite : 55 mm/62 mm/75 mm



272575

### 2 Tunnelportale

Für Dampf- und Oberleitungsbetrieb. 1-gleisig, Flügelmauern abknickbar.

**Epoche I** • 126 × 72 × 4 mm •

Durchfahrtshöhe: max. 43 mm • Durchfahrtsbreite: 24 mm



272576

### 2 Tunnelportale

Für Dampf- und Oberleitungsbetrieb, 2-gleisig, Flügelmauern abknickbar.

**Epoche I** • 150 × 74 × 5 mm •

Durchfahrtshöhe: max. 45 mm • Durchfahrtsbreite: 50 mm

## Ein Besuch lohnt sich

Auf zahlreichen Messen und Ausstellungen im In- und Ausland erwartet Sie unser Team mit faszinierenden Schauanlagen und allen Neuheiten und Innovationen aus dem aktuellen Programm. Lassen Sie sich inspirieren und für den individuellen Spaß am Bauen und Basteln begeistern. Wir freuen uns auf alle kleinen und großen Besucher.





272578

**2 Tunnelportale**

Tunnelportale für Dampf- und Oberleitungsbetrieb.  
1-gleisig. Für Kurvenpassagen geeignet. Flügelmauern  
abknickbar. Mit Mauerplatte für Tunnelleingänge.

**Epoche I** • 129 × 63 × 5 mm •  
Durchfahrtshöhe: max. 44 mm •  
Durchfahrtsbreite: 55 mm



272579

**2 Tunnelportale**

Tunnelportale für Dampf- und Oberleitungsbetrieb,  
2-gleisig. Flügelmauern abknickbar. Mit Mauerplatte  
für Tunnelleingänge.

**Epoche I** • 150 × 68 × 5 mm •  
Durchfahrtshöhe: max. 51 mm •  
Durchfahrtsbreite: 55 mm



272630

**Tunnelportal Profi**

1-gleisig, mit Mauer-Simsstein, für Dampf-  
und Oberleitungsbetrieb.

**Epoche I** • 130 × 75 × 5 mm • Durchfahrtshöhe: 52 mm •  
Durchfahrtsbreite: 24 mm



272631

**Tunnelportal Profi**

2-gleisig, mit Mauer-Simsstein, für Dampf-  
und Oberleitungsbetrieb.

**Epoche I** • 130 × 75 × 5 mm • Durchfahrtshöhe: 54 mm •  
Durchfahrtsbreite: 63 mm

## Decorflex- Dekorplatten

### in der »Profi«-Ausführung

Das ist ein Sortiment aus geschäumten Polystyrolplatten mit fein geprägter Oberflächenstruktur verschiedener Art, aufwändig und naturgetreu koloriert.

Die Dekorplatten sind dünn, biegsam und ganz einfach mit dem FALLER-Bastelmesser 170687 oder mit einer Schere leicht und exakt zu schneiden. Die Platten sind lösungsmittelpfindlich, dürfen somit nicht mit lösungsmittelhaltigen Klebstoffen und Lackfarben bearbeitet werden. Verwenden Sie zum Kleben FALLER Colofix-Kleber 180501, beziehungsweise wasserlösliche Dispersionsfarbe zum Kolorieren.

- in noch realistischerer Prägung
- mit feinsten Strukturen
- mit optimaler Tiefenwirkung
- mit organischer Beschichtung

Decorflex – einfach zu verarbeiten, professionell in der Optik. Das passende Sortiment für den Profi-Modellbauer.

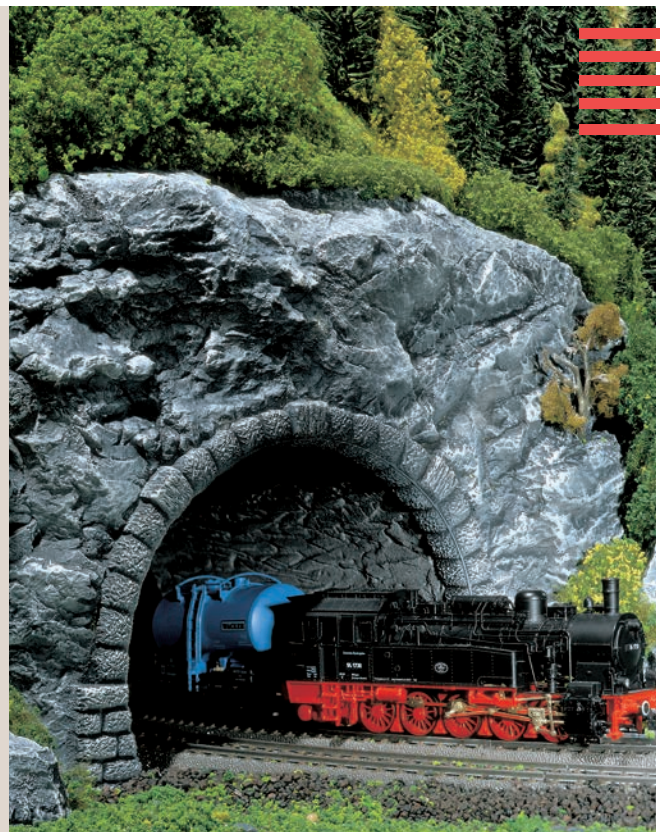

# DEKORPLATTEN

Mit den geschäumten FALLER Dekorplatten erstellen Sie realistische Portale, Arkaden und sonstiges Mauerwerk auf Ihrer Modellanlage.



**170830**

**Dekorplatte Tunnelportal »Naturstein-Quader«**  
1-gleisig, für Dampf- und Oberleitungsbetrieb.

**Epoche I** • 170 × 140 × 9 mm • Durchfahrtshöhe: 98 mm •  
Durchfahrtsbreite: 50 mm



**170831**

**Dekorplatte Tunnelportal »Naturstein-Quader«**  
2-gleisig, für Dampf- und Oberleitungsbetrieb.

**Epoche I** • 230 × 157 × 9 mm • Durchfahrtshöhe: 113 mm •  
Durchfahrtsbreite: 126 mm



**170880**

**Dekorplatte Tunnelportal Profi »Naturstein Quader«**  
1-gleisig, mit Mauer-Simsstein, für Dampf- und  
Oberleitungsbetrieb.

**Epoche I** • 171 × 134 × 10 mm • Durchfahrtshöhe: 97 mm •  
Durchfahrtsbreite: 51 mm



**170881**

**Dekorplatte Tunnelportal Profi »Naturstein Quader«**  
2-gleisig, mit Mauer-Simsstein, für Dampf- und  
Oberleitungsbetrieb.

**Epoche I** • 230 × 162 × 10 mm • Durchfahrtshöhe: 114 mm •  
Durchfahrtsbreite: 125 mm



**170886**

**Dekorplatte Profi Tunnelröhre**  
**»Felsstruktur«**  
(Flexibel), Dekorplatte zum  
Einbau in 1- und 2-gleisige  
Tunnelportale. Portale liegen  
nicht bei.

**Epoche I** • 370 × 200 × 2 mm



**170862**

**Dekorplatte Profi Tunnelröhre**  
**»Felsstruktur«**  
(Flexibel), Dekorplatte zum  
Einbau in 1- und 2-gleisige  
Tunnelportale. Portale liegen  
nicht bei.

**Epoche I** • 370 × 200 × 3 mm (2 x)



**272636**

**Dekorplatte Profi Tunnelröhre**  
**»Felsstruktur«**  
(Flexibel), Dekorplatte inkl.  
2 Montagehilfen, zum Einbau in  
1- und 2-gleisige Tunnelportale.  
Portale liegen nicht bei.

**Epoche I** • 180 × 125 × 2 mm



**282960**

**Tunnelröhre Profi**  
**»Felsstruktur«**  
(Flexibel), Tunnelröhre inkl.  
2 Montagehilfen, zum Einbau in  
1- und 2-gleisige Tunnelportale.  
Portale liegen nicht bei.

**Epoche I** • 120 × 120 × 2 mm



170835

**Dekorplatte Arkaden »Naturstein-Quader«**

Dekorplatte mit geschlossenen Mauerbögen.

370 × 125 × 13 mm



170838

**Dekorplatte Arkaden »Naturstein-Quader«**

Graue Dekorplatte mit Rundbögen.

370 × 125 × 12 mm



170839

**Dekorplatte Arkaden »Naturstein-Quader«**

Graue Dekorplatte mit Rundbögen. Steigung rechts, 3-teilig.

1112 × 125 mm – 85 × 12 mm



170840

**Dekorplatte Arkaden »Naturstein-Quader«**

Graue Dekorplatte mit Rundbögen. Steigung links, 3-teilig.

1112 × 125 mm – 85 × 12 mm



170890

**Dekorplatte Arkaden Profi »Naturstein Quader«**

Dekorplatte mit Rundbögen und Mauer-Simsstein.

370 × 125 × 13 mm



170899

**Dekorplatte Mauerabschluß Profi »Naturstein Quader«**

2 Stück, nach rechts und links abgestuft, mit Mauer-sims-Steinen. Als Abschluss und als Tunnel-Seitenmauern geeignet. Passend zu Art. 170861, 170880, 170881, 170890, 170892, 170896.

290 × 145 × 10 mm (2 x)

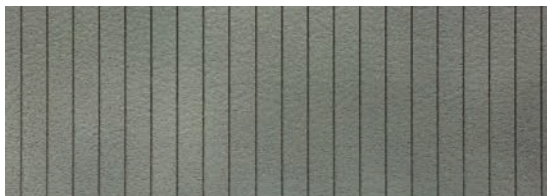

170834

**Dekorplatte »Mauer-Simsstein«**

Diese Platte dient, in Streifen geschnitten, als Abdeckplatte für den oberen Abschluss von Arkaden und Mauern.

370 × 125 × 2,5 mm (2 x)



272594

**Dekorplatte Arkaden**

Dekorplatte mit geschlossenen Mauerbogen.

370 × 60 × 8 mm



272600

**Dekorplatte Arkaden »Naturstein-Quader«**

Graue Dekorplatte mit Rundbogen.

370 × 60 × 8 mm



272640

**Dekorplatte Profi Arkaden »Naturstein Quader«**

Dekorplatte mit Rundbogen und Mauer-Simsstein.

370 × 60 × 9 mm



272654

**Dekorplatte Tunnelportale »Landwasser«**

1-gleisig, für Dampf- und Oberleitungsbetrieb.

Neuheit 2018 • 370 x 90 x 3 mm



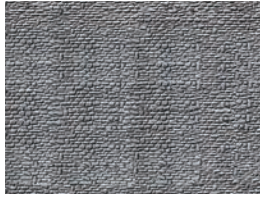

**170802**  
Dekorplatte »Naturstein«  
370 × 125 × 4 mm (2 x)

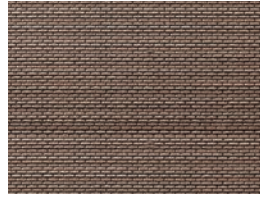

**170803**  
Dekorplatte »Backstein«  
370 × 125 × 4 mm (2 x)



**170810**  
Dekorplatte Profi  
»Steinbruch«  
370 × 125 × 6 mm (2 x)



**170804**  
Dekorplatte  
»Naturstein-Quader«  
370 × 125 × 6 mm (2 x)



**170805**  
Dekorplatte »Läufer-  
mauerwerk Quader«  
370 × 125 × 6 mm (2 x)

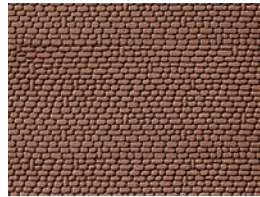

**170806**  
Dekorplatte  
»Sandstein«  
370 × 125 × 6 mm (2 x)

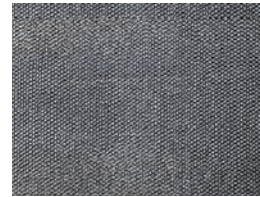

**170825**  
Dekorplatte  
»Kopfsteinpflaster«  
370 × 200 × 2 mm (2 x)

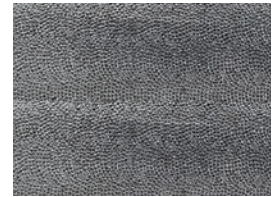

**170826**  
Dekorplatte »Römisches  
Kopfsteinpflaster«  
370 × 200 × 2 mm (2 x)

## FALLER Dekorplatten

Mit geschäumten FALLER Dekorplatten erstellen Sie realistische Portale, Arkaden und Mauerwerk. Alles, was Sie brauchen ist ein Bastelmesser, ein lösungsmittelfreier Leim und, wenn Sie möchten, noch Pinsel und Farbe. Selbst gebogene Mauern lassen sich gestalten. Verwenden Sie dafür Dekorplatten dünnerer Stärke oder sägen Sie stärkere Platten mit einer Bandsäge zurecht. Der natürliche Lichteinfall ist bei FALLER Dekorplatten bereits berücksichtigt. Beachten Sie den farblichen Verlauf der Steine von helleren (oben) zu dunkleren Farbtönen (unten).

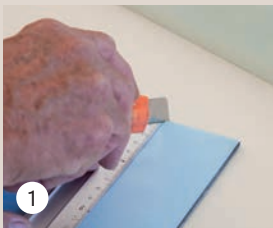

Schneiden Sie die Dekorplatte mit einem Bastelmesser auf die gewünschte Größe zu. Tipp: Verwenden Sie hierfür möglichst eine scharfe Klinge, um ein Zerfasern des Materials an seinen Rändern zu vermeiden.

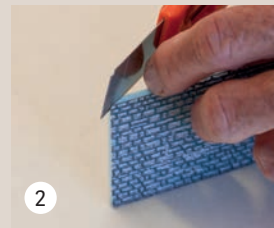

Schneiden oder schmiereln Sie über Ecken verlaufende Mauern auf Gerung. Sämtliche Übergänge oder kleine Beschädigungen, die durch das Schneiden entstanden sind, lassen sich gut mit ein wenig Farbe kaschieren.



Arbeiten Sie einzelne Steine am Rand Ihres Dekorplatten-Stücks mit einem Bastelmesser heraus, um Schrägen in der Mauer zu gestalten.



Selbstverständlich finden Sie in unserem Programm auch einen Artikel für die Gestaltung des Mauer-Simssteins als oberen Abschluss Ihres Mauerwerks (Art. 170834).

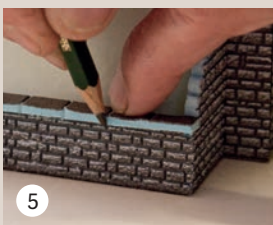

Verwenden Sie einen Bleistift mit stumpfer Miene, um die Fugen auf der Stirnseite des MauerGESIMS zu gestalten.

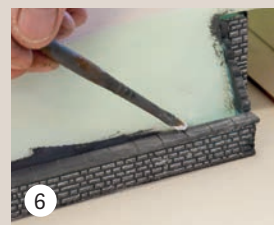

Lichter auf dem Mauerwerk bringen Sie abschließend mit einem fast trockenen Pinsel und einer dunklen, wasserlöslichen Farbe an (z.B. FALLER »Straßenfarbe«, Art. 180506). Durch die Technik des Granierens betonen Sie die Plastizität Ihres Mauerwerks.

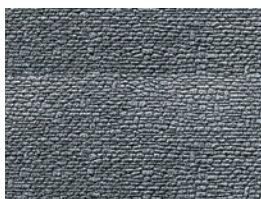

**170860**  
**Dekorplatte Profi**  
 »Naturstein«  
 370 × 125 × 6 mm (2 x)



**170861**  
**Dekorplatte Profi**  
 »Naturstein Quader«  
 370 × 125 × 6 mm (2 x)



**170863**  
**Dekorplatte Profi**  
 »Läufermauerwerk«  
 370 × 125 × 6 mm (2 x)



**170864**  
**Dekorplatte Profi**  
 »Trockenmauer«  
 370 × 125 × 6 mm (2 x)



**272592**  
**Dekorplatte**  
 »Naturstein-Quader«  
 370 × 125 × 4 mm (2 x)



**272650**  
**Dekorplatte Profi**  
 »Naturstein-Quader«  
 370 × 125 × 4 mm (2 x)



**272651**  
**Dekorplatte Profi**  
 »Läufermauerwerk«  
 370 × 125 × 4 mm (2 x)

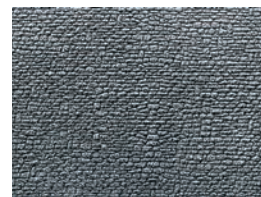

**272652**  
**Dekorplatte Profi**  
 »Naturstein«  
 370 × 125 × 4 mm (2 x)

**272653**  
**Dekorplatte Profi**  
 »Trockenmauer«  
 370 × 125 × 6 mm (2 x)



**282942**  
**Dekorplatte**  
 »Naturstein-Quader«  
 220 × 60 × 4 mm

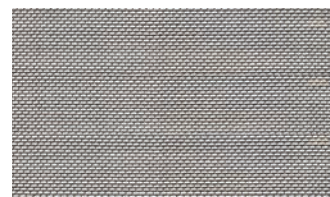

## MAUERPLATTEN



**170600**  
**Mauerplatte »Gehweg«**  
 250 × 125 × 0,5 mm



**170601**  
**Mauerplatte »Pflaster«**  
 250 × 125 × 0,5 mm



**170602**  
**Mauerplatte**  
 »Naturstein-Quader«  
 250 × 125 × 0,5 mm

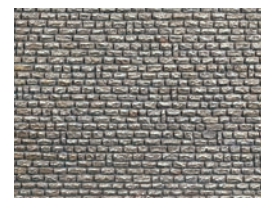

**170603**  
**Mauerplatte »Naturstein«**  
 250 × 125 × 0,5 mm



**170604**  
Mauerplatte »Sandstein«  
250 × 125 × 0,5 mm

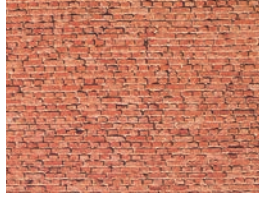

**170607**  
Mauerplatte »Klinker«  
250 × 125 × 0,5 mm

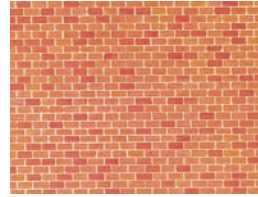

**170608**  
Mauerplatte »Backstein«  
250 × 125 × 0,5 mm



**170609**  
Mauerplatte »Römisches  
Kopfsteinpflaster«  
250 × 125 × 0,5 mm



**170610**  
Mauerplatte  
»Naturstein, Monzonit«  
250 × 125 × 0,5 mm



**170611**  
Mauerplatte »Sandstein«  
250 × 125 × 0,5 mm

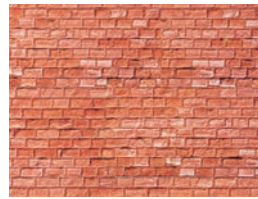

**170613**  
Mauerplatte »Sandstein«  
250 × 125 × 0,5 mm



**170617**  
Mauerplatte »Basalt«  
250 × 125 × 0,5 mm



**170618**  
Mauerplatte »Naturstein«  
250 × 125 × 0,5 mm



**170620**  
Mauerplatte  
»Muschelkalk«  
250 × 125 × 0,5 mm

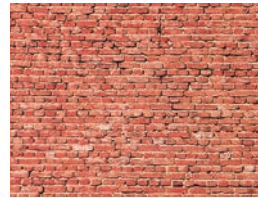

**170624**  
Mauerplatte »Tunnel«  
250 × 125 × 0,5 mm

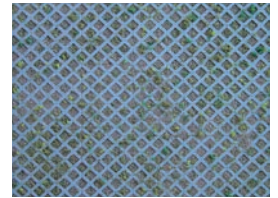

**170625**  
Mauerplatte  
»Rasengittersteine«  
250 × 125 × 0,5 mm

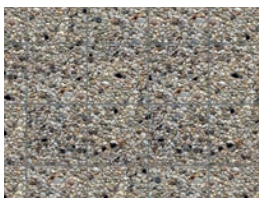

**170626**  
Mauerplatte  
»Waschbeton«  
250 × 125 × 0,5 mm

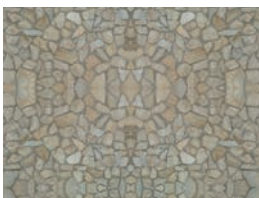

**170627**  
Mauerplatte »Naturstein«  
250 × 125 × 0,5 mm

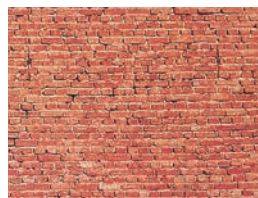

**222559**  
Mauerplatte »Tunnel«  
250 × 125 × 0,5 mm

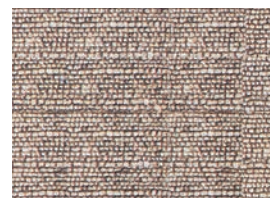

**222561**  
Mauerplatte »Pflaster«  
250 × 125 × 0,5 mm





**222562**  
**Mauerplatte »Naturstein«**  
 250 × 125 × 0,5 mm



**222563**  
**Mauerplatte »Basalt«**  
 250 × 125 × 0,5 mm



**222564**  
**Mauerplatte »Jura«**  
 250 × 125 × 0,5 mm



**222565**  
**Mauerplatte »Granit«**  
 250 × 125 × 0,5 mm



**222566**  
**Mauerplatte »Bruchstein«**  
 250 × 125 × 0,5 mm



**222567**  
**Mauerplatte**  
**»Naturstein-Quader«**  
 250 × 125 × 0,5 mm

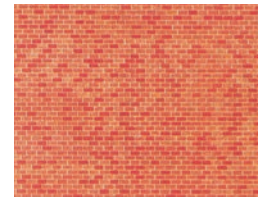

**222568**  
**Mauerplatte »Backstein«**  
 250 × 125 × 0,5 mm

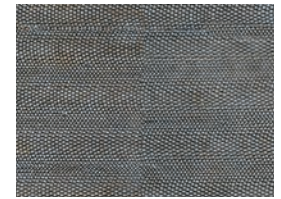

**222569**  
**Mauerplatte**  
**»Römisches Kopfstein-**  
**pflaster«**  
 250 × 125 × 0,5 mm



**Mauerplatten dienen im Anlagenbau den verschiedensten Zwecken:**

Zur Gestaltung von Höhenunterschieden beim Etagenbau, zum Anlegen von Einfriedungen und Pflasterwegen, zum Bau von Dächern und zur Verschönerung von Hauswänden. Die bedruckten Kartonplatten haben ein Format von 250 × 125 mm und sind ca. 0,5 mm stark.

Die Mauerplatten sind so bedruckt, dass die Mauersteine beim Tunnelbau in der waagerechten Mauerrichtung liegen.



**SHOP ONLINE**

[www.faller.de](http://www.faller.de)  
[www.car-system-digital.de](http://www.car-system-digital.de)



**STRASSENGESTALTUNG,  
FELDER, WIESEN UND WEGE**

# STRASSENGESTALTUNG

Mit FALLER gelingt der Straßenbau mindestens so authentisch wie die Gleisanlage. Straßenfolien sind jedoch beim Car System als Abdeckung des Fahrdrahts nicht geeignet.

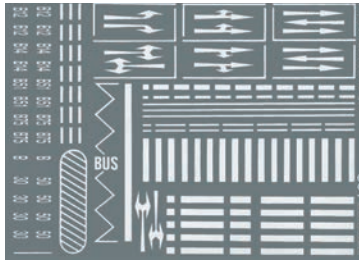

180536 272451

## Straßenmarkierungen

Straßenmarkierungen aus selbsthaftender Abreibefolie mit den im Straßenverkehr gebräuchlichen Markierungssymbolen.

Epoche IV (H0) • Epoche III (N)



170630 272458

## Straßenfolie

Selbstklebende Straßenfolie, zweispurig, mit Markierung.

1000 × 80 mm (H0) •  
1000 × 40 mm (N)

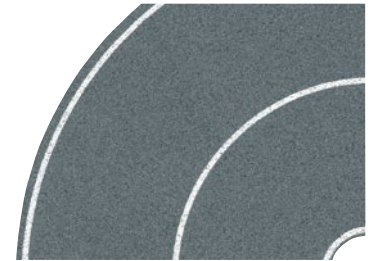

170631 272459

## Straßenbogen 90°

4 Stück, selbstklebend, zweispurig, passend zu Art. 170630/272458.

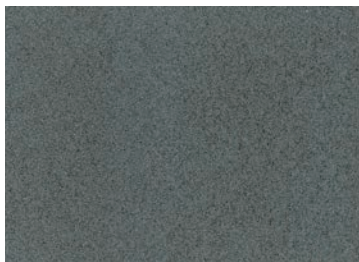

170632

## Straßenfolie

Selbstklebende Straßenfolie, zweispurig, ohne Markierung.

1000 × 80 mm

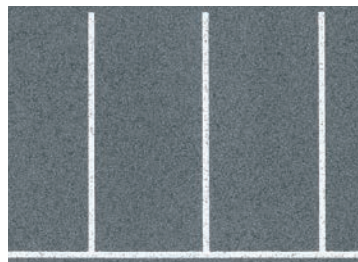

170633

## Parkplatzfolie

Selbstklebende Parkplatzfolie. Rechteckmarkierung.

1000 × 60 mm

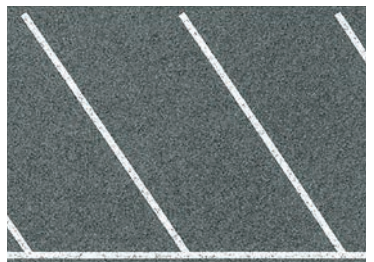

170634

## Parkplatzfolie

Selbstklebende Parkplatzfolie. Diagonalmarkierung.

1000 × 60 mm



170646

## Kopfsteinpflaster-Platz

Selbstklebender Kopfsteinpflaster-Platz.

480 × 240 mm

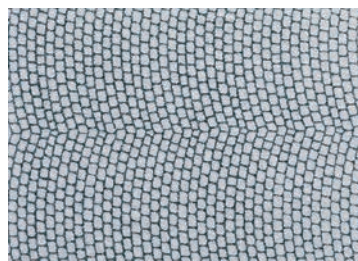

170647

## Kopfsteinpflasterfolie

Selbstklebender Kopfsteinpflaster-Platz.

1000 × 70 mm

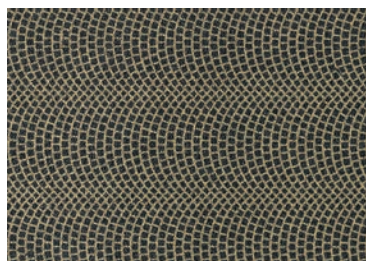

170652

## Pflasterfolie

Römisches Pflaster, selbstklebend, flexibel.

1000 × 60 mm

**180533****Verkehrsschilder-Set**

Epoche V-Set mit digital bedruckten Ortsschildern und Verkehrszeichen mit Pfosten sowie Andreaskreuzen.

**Epoche V****180534****Verkehrsschilder-Set**

Epoche III-Set mit digital bedruckten Ortsschildern und Verkehrszeichen mit Pfosten sowie Andreaskreuzen.

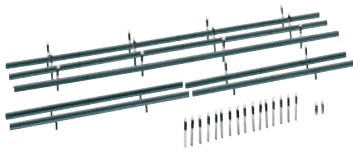
**Epoche III****180535****Leitplanken, 32 Begrenzungspfähle**

Leitplanken und Begrenzungspfähle zur Fahrbahnabsicherung.

**Epoche III** • Gesamtlänge: 1600 mm**180537****Gehwegplatten-Set**

Plattenmaß: 160 × 113 mm (2x)

Randsteine: 3420 mm

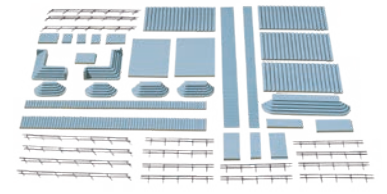
**Epoche III****180519****Treppen-Set**

verschiedenartige Treppen- und Stufenteile mit passenden Geländerteilen.

**Epoche II****180376****Peitschenlampe**

Anschlussfertig 14 - 16 V, Gleich-/Wechselspannung

**Epoche IV** • 95 mm**180538****Straßenlampen-Set**

26 Straßenlampen-Attrappen in 6 verschiedenen Ausführungen. Nicht beleuchtbar.

**Epoche IV****272453****Straßenlampen-Set**

56 Straßenlampen-Attrappen in 4 verschiedenen Ausführungen. Nicht beleuchtbar.

**Epoche IV****272450****Verkehrsschilder-Set**

Europa international (1977 – 1985)  
Inhalt: Anreibebogen, Anreibelöffel, Spritzlinge mit Schildern.

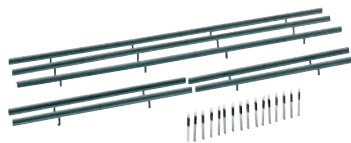
**Epoche IV****272452****Leitplanken, 40 Begrenzungspfähle**

Leitplanken und Begrenzungspfähle zur Fahrbahnabsicherung.

Gesamtlänge: 860 mm

**Epoche III****272450****Gehwegplatten-Set**

Plattenmaß: je 60 × 87 mm

Randsteine: 1660 mm

**Epoche III**

# LANDSCHAFTS-SEGMENTE

Mit diesen Landschafts-Segmenten lassen sich Fauna und Flora auf der Anlage noch realistischer darstellen.



180458 (HO, TT, N)  
**Getreidefeld mit Mohnblumen**  
210 × 148 × 3 mm



180479 (HO, TT, N)  
**Wildkräuterwiese**  
210 × 148 × 9 mm



180460 (HO, TT, N)  
**Blumenwiese**  
210 × 148 × 9 mm



180463 (HO, TT, N)  
**Rapsfeld**  
210 × 148 × 6 mm



180465 (HO, TT, N)  
**Wildgraswiese**  
210 × 148 × 6 mm



180466 (HO, TT, N)  
**Getreidefeld**  
210 × 148 × 3 mm

## Landschafts-Segmente

Die Landschaftselemente sind in der Regel so beschaffen, dass sie sowohl flächig, als auch partiell, d.h. flickenmäßig in kleinen Stücken beim Modellbau eingesetzt werden können.

Die Segmente weisen alle, bis auf den Feldweg und den Bachlauf, eine Liefergröße von 210 × 148 mm auf und entsprechen DIN A5. Bei den Produkten handelt es sich um zum Teil mehrfach in unterschiedlicher Farbe und Konsistenz beflockte Trägerschichten. Abweichend hiervon sind Feldweg und Bachrand.

Zur Weggestaltung werden aneinander gesetzte, selbstklebende Streifen geliefert, die der Modellbauer auseinanderzuschneiden, aneinanderzufügen und im Gelände einzupassen hat.





180467 (HO, TT, N)  
**Blumenwiese**  
210 × 148 × 9 mm



180470 (HO, TT, N)  
**Feldweg**  
210 × 49 × 6 mm (3 x)

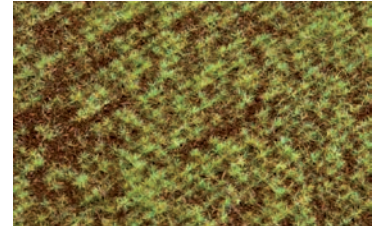

180471 (HO, TT, N)  
**Acker**  
210 × 148 × 3 mm

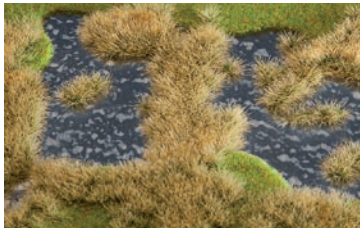

180473 (HO, TT, N)  
**Teich**  
210 × 148 × 6 mm



180474 (HO, TT, N)  
**Bahndamm/Böschung**  
210 × 148 × 3 mm



180475 (HO, TT, N)  
**Waldboden**  
210 × 148 × 10 mm



180476 (HO, TT, N)  
**Wiese mit Findlingen**  
210 × 148 × 10 mm



180488 (HO, TT, N)  
**Wiese, hell**  
210 × 148 × 6 mm



180489 (HO, TT, N)  
**Wiese, dunkel**  
210 × 148 × 6 mm

Grasbüschel in verschiedenen Größen und Längen  
für die naturgetreue Anlagen-Ausgestaltung.

468



171395  
**Grasbüschel, hell**  
Neuheit 2018 • Höhe: 6 – 12 mm

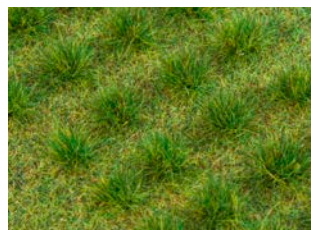

171396  
**Grasbüschel, dunkel**  
Neuheit 2018 • Höhe: 6 – 12 mm

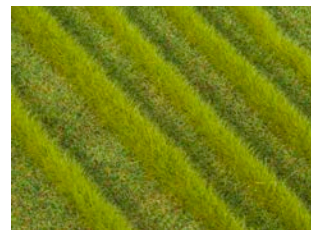

171397  
**Grasstreifen, hell**  
Neuheit 2018 • Höhe: 6 – 12 mm

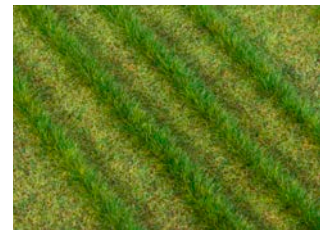

171398  
**Grasstreifen, dunkel**  
Neuheit 2018 • Höhe: 6 – 12 mm

# GELÄNDEMATTEN

Ein unverzichtbarer Klassiker für den Landschaftsbau: Die Geländematte - einfacher zu verarbeiten, dicht beflochten, realistisch gefärbt und leicht rollbar.



180750 - 1000 × 750 mm  
 180751 - 1000 × 1500 mm  
 180752 - 1000 × 2500 mm  
**Geländematte Blumenwiese**



180753 - 1000 × 750 mm  
 180754 - 1000 × 1500 mm  
 180755 - 1000 × 2500 mm  
**Geländematte, hellgrün**

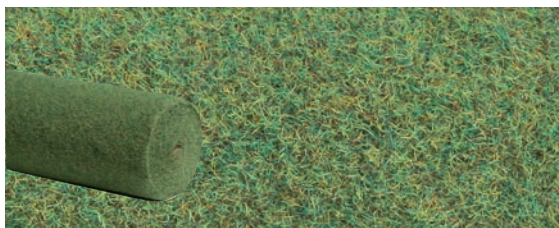

180756 - 1000 × 750 mm  
 180757 - 1000 × 1500 mm  
 180758 - 1000 × 2500 mm  
**Geländematte, dunkelgrün**



180778  
**Geländematte, Schotter, grau**  
 1000 × 750 mm



180785  
**Geländematte, Schotter, dunkelbraun**  
 1000 × 750 mm



180786  
**Geländematte, Schotter, hellbraun**  
 1000 × 750 mm

# GELÄNDEFLOCKEN

Von der herrlich naturbelassenen Idylle, über kultivierte Nutzflächen, bis hin zum erschlossenen Grundstück: FALLER Geländeflocken eignen sich perfekt für die Darstellung von Vegetation oder als Grundlage Ihrer weiteren Bewuchsgestaltung mit Bäumen oder Büschen. Verarbeiten Sie für eine besonders realistische Wirkung einen Farbmix der fein abgestimmten Töne.

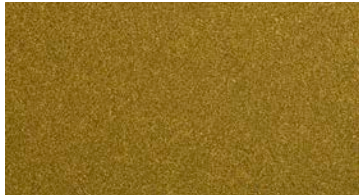

171307  
**PREMIUM Geländeflocken**  
sehr fein, sommergrün, meliert  
45 g



171308  
**PREMIUM Geländeflocken**  
sehr fein, dunkelgrün  
45 g

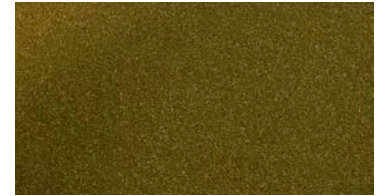

171309  
**PREMIUM Geländeflocken**  
sehr fein, olivgrün, meliert  
45 g



171310  
**PREMIUM Geländeflocken**  
sehr fein, mittelgrün  
45 g



171407  
**PREMIUM Geländeflocken**  
fein, sommergrün, meliert  
45 g

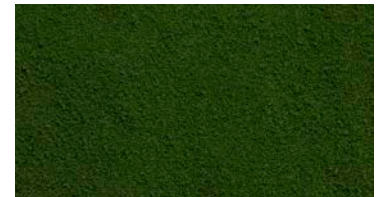

171408  
**PREMIUM Geländeflocken**  
fein, dunkelgrün  
45 g



171409  
**PREMIUM Geländeflocken**  
fein, olivgrün, meliert  
45 g



171410  
**PREMIUM Geländeflocken**  
fein, mittelgrün  
45 g



171560  
**PREMIUM Geländeflocken**  
grob, sommergrün, meliert  
12 g

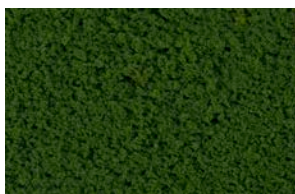

171561  
**PREMIUM Geländeflocken**  
grob, dunkelgrün  
12 g

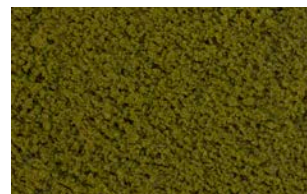

171562  
**PREMIUM Geländeflocken**  
grob, olivgrün, meliert  
12 g



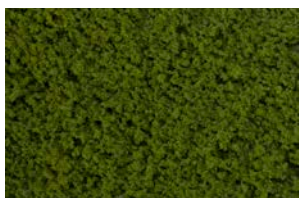

171563  
**PREMIUM Geländeflocken**  
grob, dunkelgrün  
12 g

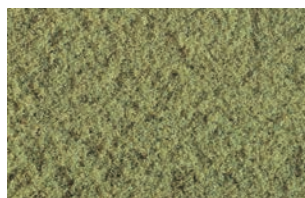

171304  
**PREMIUM Geländeflocken**  
grob, olivgrün, meliert  
290 ml



181388  
**Belaubungsmaterial »Sommer-Mix«, 5 Sorten**  
Neuheit 2018 • ca. 10 g



181389  
**Belaubungsmaterial »Herbst-Mix«, 5 Sorten**  
Neuheit 2018 • ca. 10 g

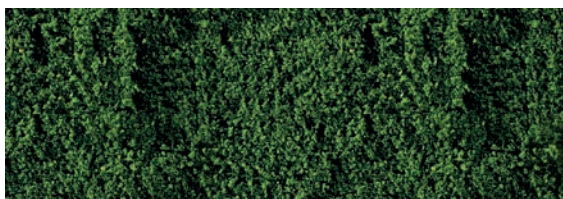

181391 (H0, TT, N)  
**Belaubungsvlies, dunkelgrün**  
250 × 120 mm

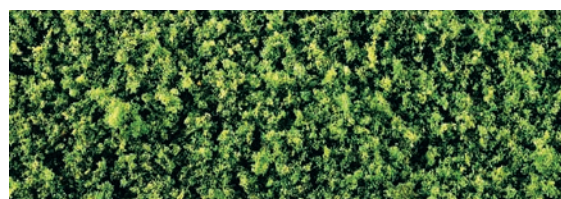

181392 (H0, TT, N)  
**Belaubungsvlies, mittelgrün**  
250 × 120 mm



## Vegetations- gestaltung

mit PREMIUM-Produkten

Kleine Sträucher lassen sich aus den als »grob« bezeichneten Geländeflocken herstellen, z. B. mit Art. 171554, 171555 oder 171556.



Ideal zum Gestalten von Buschwerk, Gebirgsflora, Bachufer etc.



170729  
**Islandmoos, grün**  
sortiert • 50 g



170730  
**Islandmoos, 5 verschiedene Farben**  
80 g

# BLÄTTERFOLIAGE

Detailgetreue Landschaftsgestaltung in kreativer Handarbeit



181615

## Blätterfoliage, hellgrün

Neuheit 2018 • ca. 300 × 200 mm



181616

## Blätterfoliage, dunkelgrün

Neuheit 2018 • ca. 300 × 200 mm



181617

## Blätterfoliage, mehrfarbig

Neuheit 2018 • ca. 300 × 200 mm



181618

## Blätterfoliage, sommergrün

Neuheit 2018 • ca. 300 × 200 mm

Naturgetreue Blätter auf einem kaum sichtbaren Trägermaterial für die Gestaltung von Büschen und Boden-deckern, die Mauer- und Fassadenbe-grünung sowie das Kaschieren von Übergängen im Geländebau. Leichte Verarbeitung durch die Dehn- und Formbarkeit des filigranen Vlieses. Verarbeitungshinweis: Blätterfoliage in kleinere Stücke reißen oder schnei-den. Fixierung mit schnelltrocknen-dem Kleber, z. B. FALLER Colofix oder Colofix-Color.





180691

## Begrasungsgerät »Gras-Fix«

Die Grasfasern werden durch dieses Gerät elektrostatisch aufgeladen, sodass die Fasern auf dem Wiesenuntergrund senkrecht stehen.

Der Artikel besteht aus:

Begrasungsgerät »Gras-Fix« mit ergonomisch geformten Griff, oben offener und beim Arbeiten leicht nachzufüllender Öffnung, großer Sieböffnung zum breitflächigen Streuen, zusätzlich aufsteck- und drehbarem Feindosier-Trichtersieb, einer 9 Volt Blockbatterie und Gegenpolkabel mit Kontaktklemme.



170680

### Wechselaufsatz »Gras-Fix«

Verschließbare Aufbewahrungsdose für Streufasern, die als passender Aufsatz für den »Gras-Fix« (Art. 180691) dient. Die beiden Verschlusskappen ermöglichen bei der Befüllung des Begrasungsgeräts den handlichen und schnellen Wechsel von Fasern unterschiedlicher Höhe oder Farbe.



171700

### Kleine Streudose, leer

Transparente Dose mit beschriftbarem Etikett, geeignet für die Aufbewahrung sämtlicher Streumaterialien im Anlagenbau. Die bequeme und exakte Dosierung beim Streuen und Schütten ermöglichen zwei im Schraubverschluss integrierte Klappöffnungen.

## »Gras-Fix«

Folgende Arbeitsschritte führen zu einem perfekten Ergebnis:

- Streichen Sie die zu begrasende Fläche mit FALLER Colofix (Art. 180501) ein.
- Befüllen Sie das Gras-Fix-Gerät mit den Streufasern, einfarbig oder farblich gemischt.
- Nehmen Sie einen kleinen Nagel und stecken diesen in der Nähe der einzustreuenden Fläche in die Anlage und befestigen Sie den Gegenpol mit der Kontaktklemme daran.
- Schalten Sie das Gerät ein, halten es ca. 30-50 mm über die zu begrasende Fläche und schütteln es leicht.
- Auf diese Weise stehen die Fasern sauber und senkrecht in der Leimbettung.



# PREMIUM STREUFASERN

Zur realistischen Gestaltung von Wiesen und wilden Grünflächen.  
Besonders gut geeignet zur elektrostatischen Begrasung mit unserem »Gras-Fix« (Art. 180691).



6 mm



12 mm



170775 (HO, TT, N)

»Heu«

Faserhöhe: 6 mm • 30 g



170776 (HO, TT, N)

»Stroh«

Faserhöhe: 6 mm • 30 g



170777 (HO, TT, N)

»Bahndamm«

Faserhöhe: 6 mm • 30 g

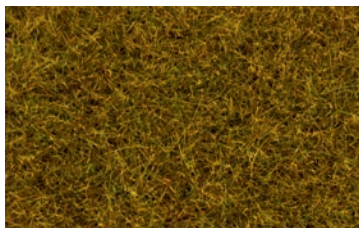

170770 (HO, TT, N)

»Wiesengrün«

Faserhöhe: 6 mm • 80 g

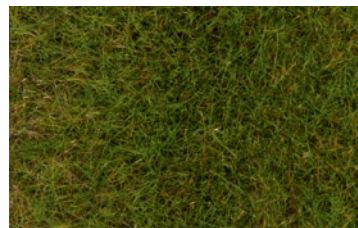

170771 (HO, TT, N)

»Frühlingswiese«

Faserhöhe: 6 mm • 30 g

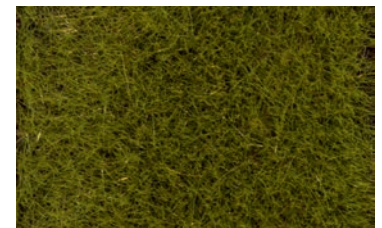

170772 (HO, TT, N)

»Frühsommerwiese«

Faserhöhe: 6 mm • 30 g

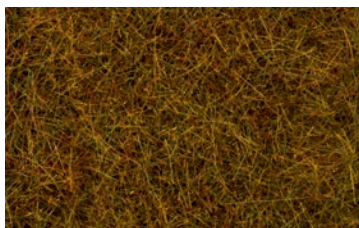

170773 (HO, TT, N)

»Herbstwiese«

Faserhöhe: 6 mm • 30 g

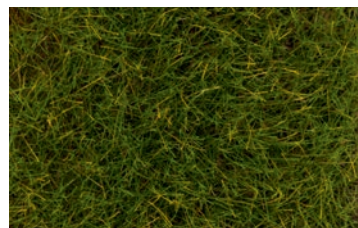

170774

»Sommerwiese«, lang

Faserhöhe: 12 mm • 30 g



180484 (HO, TT, N)

»Wiese«, hellgrün

Faserhöhe: 6 mm • 30 g



180485 (HO, TT, N)

»Gras«, dunkelgrün

Faserhöhe: 6 mm • 30 g

## Streufasern



170725  
**Streufasern, grasgrün**  
 Faserhöhe: 2 mm • 35 g

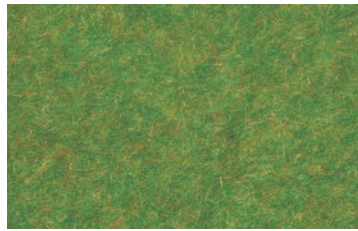

170726  
**Streufasern, dunkelgrün**  
 Faserhöhe: 2 mm • 35 g



170727  
**Streufasern, waldbraun**  
 Faserhöhe: 2 mm • 35 g

## Streumaterial



170702  
**Streumaterial, maigrün**  
 30 g



170703  
**Streumaterial, waldgrün**  
 30 g

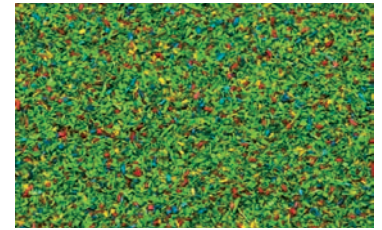

170710  
**Streumaterial, Blumenwiese**  
 30 g



170728  
**Streumaterial, Feldweg**  
 85 g



170704  
**Streumaterial, ackerbraun**  
 30 g



170705  
**Streumaterial, sandbraun**  
 30 g



170706  
**Streumaterial, schottergrau**  
 30 g



170720  
**Streumaterial, Kies**  
 140 g

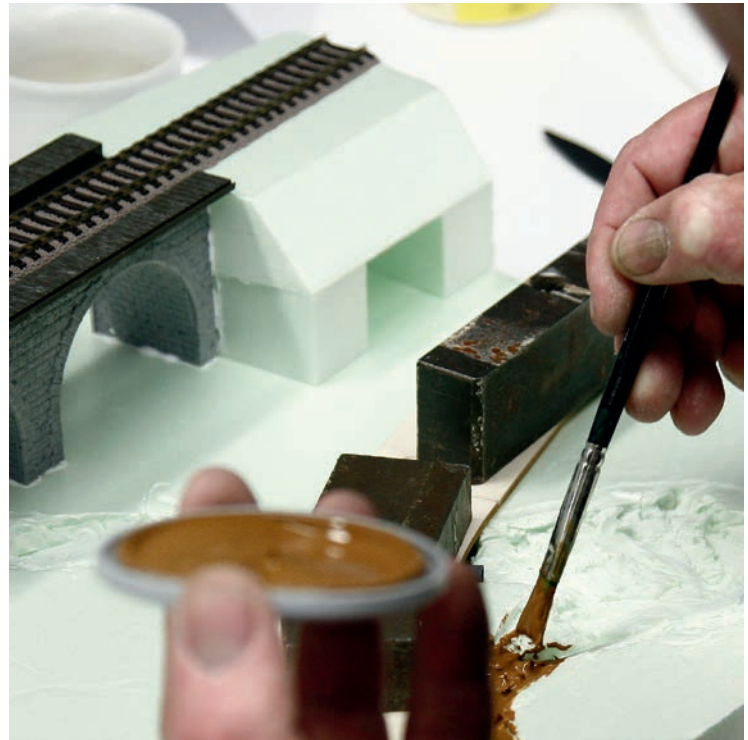

# WORKSHOPS

Wir zeigen Ihnen, wie einfach das ist. In FALLER-Workshops am Firmensitz in Gütenbach zeigen Ihnen unsere Experten die besten Arbeitstechniken sowie alle wichtigen Tricks und Kniffe bei der praktischen Umsetzung. Die Workshops richten sich gleichermaßen an Anfänger und Fortgeschrittene. Wir machen Sie zum Mobilitätsexperten.

## Workshop Anlagenbau

Wir zeigen Ihnen, wie auch Sie eine wunderschöne Modellanlage bauen und ausgestalten können. Sie erhalten wertvolle Hinweise, Ratschläge, Erfahrungen aus der Praxis und viele anschauliche Tipps als optimale Unterstützung, um Ihren kreativen Ideen Gestalt zu verleihen

– vom Unterbau über die Landschaftsgestaltung bis hin zur Fels- und Wassergestaltung.

Die Teilnehmerzahl ist begrenzt. Also schnell anmelden. Weitere Infos unter » [www.faller.de](http://www.faller.de)



# GARTENARBEIT LEICHT GEMACHT!

Farbenfrohe Gewächse, fertig einsetzbar ohne Schneiden und Kleben. Lediglich pflanzen und am Anblick erfreuen!



181270

## 6 Topfpflanzen

Gesamthöhe: ca. 13-20 mm



181271

## 12 Hortensien

Gesamthöhe: ca. 15 mm



181272

## 18 Hibisken

Gesamthöhe: ca. 16 mm

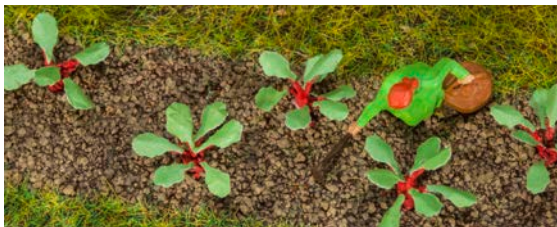

181273

## 28 Rhabarberpflanzen

Gesamthöhe: ca. 10 mm

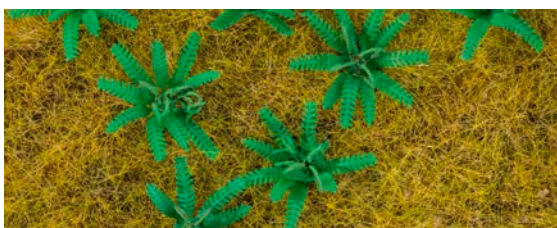

181274

## 12 Farnpflanzen

Gesamthöhe: ca. 11 mm



181275

## 14 Tabakpflanzen

Gesamthöhe: ca. 19 mm

### Einfach umzusetzen.

Untergrund muss sauber und trocken sein. Mit Color-Fix Color einstreichen und dann begrasen (von lang zu kurz), begrünen oder mit braunem Streumaterial den Boden bedecken. Die Pflanzen danach nach Belieben punktuell mit ein wenig Kleber setzen. So erreicht man schöne und realistische Effekte.



181264

## 28 Riesen-Zierlauch

Gesamthöhe: ca. 12 mm



181265

## 32 Traubenhyazinthen

Gesamthöhe: ca. 10 mm



181266

## 6 Wassermelonen

Gesamthöhe: ca. 8 mm



181267

## 32 Orchideenprimeln

Gesamthöhe: ca. 12 mm



181268

## 6 Kletterrosen

Gesamthöhe: ca. 45 mm



181269

## 14 Blühende Büsche

Gesamthöhe: ca. 13 mm







181256

## 16 Sonnenblumen

Gesamthöhe: ca. 20 mm



181262

## 36 Tulpen

Gesamthöhe: ca. 7 mm



181258

## 6 Kürbispflanzen

Gesamthöhe: ca. 6 mm



181259

## 18 Tomatenpflanzen

Gesamthöhe: ca. 15 mm



181260

## 12 Seerosen

Gesamthöhe: ca. 5 mm



181261

## 24 Rohrkolben/Schilf

Gesamthöhe: ca. 28 mm



181257

## 10 Grün- und 10 Blumenkohlköpfe

Gesamthöhe: ca. 5 mm



181263

## 10 Weiß- und 10 Rotkohlköpfe

Gesamthöhe: ca. 5 mm

# BÄUME, BÜSCHE, ZÄUNE



# DO-IT-YOURSELF BÄUME



181108 (H0, TT)

## 5 Do-it-yourself PREMIUM Bäume

70 mm (2 x) + 90 mm (2 x) + 105 mm

### Know-how

Stellen Sie mit einfachsten Mitteln exklusive Einzelstücke her. Stamm und Geäst, Flock in naturgetreuem Farbton und Foliage als Trägermaterial sind die Bestandteile der Do-it-yourself-Bäume von FALLER. Wir zeigen Ihnen, wie Sie Ihren ganz individuellen PREMIUM-Baum gestalten. Ebenso preiswert, wie genial!

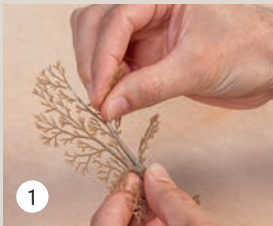

#### Form geben

Gestalten Sie zunächst die Form der Krone, indem Sie die Verästelungen in die gewünschten Richtungen biegen.

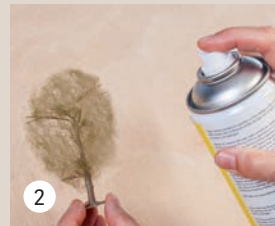

#### Fixierung

Bereiten Sie die Fixierung der Belaubung mit ein wenig Sprühkleber (Art. 170497) vor.

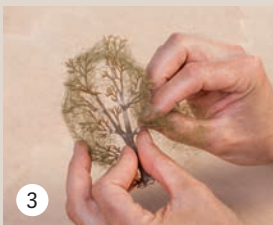

#### Aufbau der Krone

Bereiten Sie im nächsten Schritt den Aufbau der Krone vor und ziehen Sie die Foliage über die Äste Ihres Baumes.



#### Begrünen

Begrünen Sie den Baum, indem Sie den Flock über die gesamte Foliage geben und den Baumstamm dabei drehen. Nutzen Sie dabei eine Blattunterlage, falls Sie diesen Vorgang wiederholen möchten.

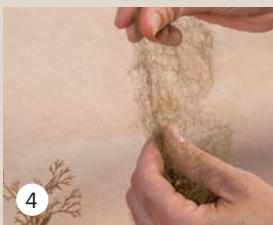

#### Foliage aufziehen

Ziehen Sie die Foliage vorsichtig auseinander, bis ihre Größe ungefähr die Verästelung umspannt.

181105 (HO, TT, N)

## Do-it-yourself PREMIUM Platane

95 mm



181101 (HO, TT, N)

## Do-it-yourself PREMIUM Ulme

110 mm



181103 (HO, TT, N)

## Do-it-yourself PREMIUM

## Laubbaum

110 mm



# LAUBBÄUME

Durch die Verästelungen der Baumkronen und ihren hohen Wuchs beleben Laubbäume die Linien und Flächen Ihrer Modellgebäude auf unverwechselbare Weise.



181344 (H0, TT)  
**1 PREMIUM Linde**  
 200 mm



181192 (H0, TT, N)  
**1 PREMIUM Edelkastanie**  
 200 mm



181343 (H0, TT)  
**1 PREMIUM Rosskastanie**  
 200 mm



181178 (H0, TT, N)  
**1 PREMIUM Erle**  
 ca. 145 mm



181179 (H0, TT, N)  
**1 PREMIUM Buche**  
 ca. 145 mm



181206 (H0, TT, N)  
**1 PREMIUM Eiche**  
 145 mm



181185 (H0, TT, N)  
**1 PREMIUM Birke, groß**  
 ca. 145 mm



181177 (H0, TT, N)  
**1 PREMIUM  
 Schwarzpappel**  
 ca. 140 mm



181193 (H0, TT, N)  
**1 PREMIUM Linde  
 im Frühsommer**  
 140 mm



181176 (H0, TT, N)  
**1 PREMIUM Eiche**  
 ca. 130 mm



181180 (H0, TT, N)  
**1 PREMIUM Esche**  
 ca. 130 mm



181184 (H0, TT, N)  
**1 PREMIUM Eiche**  
 ca. 110 mm



181328 (H0, TT, N)  
**1 PREMIUM Trauerweide**  
100 mm



181212 (H0, TT)  
**1 PREMIUM Steineiche**  
100 mm



181183 (H0, TT, N)  
**1 PREMIUM Buche**  
ca. 110 mm



181385 (H0, TT)  
**1 PREMIUM Ahorn**  
100 mm



181387 (H0, TT)  
**1 PREMIUM Linde**  
100 mm



181386 (H0, TT)  
**1 PREMIUM Walnussbaum**  
100 mm



181182 (H0, TT, N)  
**1 PREMIUM Eberesche**  
 ca. 90 mm



181189 (H0, TT, N)  
**1 PREMIUM Schlehe + 1 PREMIUM Forsythie**  
 ca. 50 mm + 40 mm



181191 (H0, TT, N)  
**2 PREMIUM Ulmen**  
 100 mm



181219 (H0, TT, N)  
**2 PREMIUM Kleine Ulmen**  
 95 mm



181190 (H0, TT, N)  
**2 PREMIUM Wildkirschen**  
 120 mm + 85 mm



181214 (H0, TT)  
**2 PREMIUM Kirschbäume**  
 80 mm





181170 (H0, TT)

### 3 PREMIUM Bäume, sortiert

Neuheit 2018 - 70 - 135 mm



181171 (H0, TT)

### 5 PREMIUM Bäume, sortiert

Neuheit 2018 - 70 - 100 mm



181172 (TT, N)

### 5 PREMIUM Bäume, klein, sortiert

Neuheit 2018 - 50 - 55 mm



181427 (H0, TT, N)  
**3 Platanen**  
 90 mm



181364  
**2 Buchen »Top Serie«**  
 180 mm



181411 (H0, TT, N)  
**3 Buchen**  
 150 mm



181372 (H0, TT, N)  
**3 Sandbirken »Top Serie«**  
 130 mm



181376 (H0, TT)  
**3 Hängebirken »Top Serie«**  
 90 mm



181420  
**3 Birken**  
 130 mm



181423 (H0, TT, N)  
**4 Birken**  
 90 mm



181486 (H0, TT, N)  
**5 Birken**  
 55 mm



181405 (H0, TT, N)  
**2 Birken + 2 Pappeln**  
 70 mm



181412  
**4 Laubbäume**  
 60 mm



181416 (HO, TT, N)  
**4 Laubbäume**  
 110 mm



181488 (HO, TT, N)  
**6 Bäume, sortiert**  
 60 mm



181361 (HO, TT, N)  
**3 Obstbäume »Top Serie«**  
 110 mm



181402  
**4 Obstbäume**  
 60 mm



181407 (HO, TT, N)  
**4 Obstbäume**  
 60 mm



181403 (HO, TT, N)  
**3 Apfelbäume**  
 80 mm



181406 (HO, TT, N)  
**3 Zierkirschen**  
 80 mm



181365  
**2 Eschen »Top Serie«**  
 110 mm



181252 (HO, TT, N)  
**48 Zierbäume**  
 Gesamthöhe: ca. 25 mm



181404 (H0, TT)

**5 Apfelbäume**

55 mm



181409 (H0, TT)

**Waldrandbäume/-Sträucher**

75 mm - 90 mm



181526 (H0, TT, N)

**10 Laubbäume, sortiert**

60 - 115 mm



181525 (H0, TT, N)

**30 Laubbäume**

130 mm



181531 (H0, TT)

**10 Laubbäume, sortiert**

Neuheit 2018 • 75 - 95 mm

181532 (H0, TT)

**25 Laubbäume, sortiert**

Neuheit 2018 • 35 - 120 mm

181533 (H0, TT)

**50 Laubbäume, sortiert**

Neuheit 2018 • 35 - 120 mm



181534 (H0, TT)  
10 Mischwaldbäume,  
sortiert

Neuheit 2018 - 50 - 120 mm

181535 (H0, TT)  
25 Mischwaldbäume,  
sortiert

Neuheit 2018 - 35 - 150 mm

181536 (H0, TT)  
50 Mischwaldbäume,  
sortiert

Neuheit 2018 - 35 - 150 mm



181540 (TT, N)  
25 Mischwaldbäume, klein, sortiert

Neuheit 2018 - 35 - 90 mm



181477 (H0, TT, N)  
20 Mischwaldbäume, sortiert

60 - 120 mm



181495 (H0, TT, N)  
15 Mischwaldbäume, sortiert

90 - 150 mm



181497  
15 Mischwaldbäume, sortiert

100 mm

# NADELBÄUME

Frisch und grün auch im Winter. Die Nadel-Schönheiten mit der kegelförmigen Krone passen zu jedem Modell-Standort.



181315 (HO, TT)  
**1 PREMIUM Lärche**  
 210 mm



181312 (HO, TT)  
**2 PREMIUM Fichten**  
 zum Stecken • 150 mm



181313 (HO, TT)  
**1 PREMIUM Fichte**  
 zum Stecken • 200 mm



181311 (HO, TT, N)  
**2 PREMIUM Fichten**  
 110 mm



181302 (HO, TT)  
**2 PREMIUM Tannen**  
 130 mm



181528 (H0, TT)  
**2 Tannen**  
 110 mm + 140 mm



181602 (H0, TT, N)  
**3 Kleine Tannen**  
 50 mm



181604 (H0, TT, N)  
**3 Kleine und 3 große Tannen**  
 50 – 120 mm



181481 (H0, TT, N)  
**20 Nadelbäume**  
 70 - 150 mm



181527 (H0, TT, N)  
**10 Tannen, sortiert**  
 90 - 120 mm



181464 (H0, TT, N)  
**50 Edeltannen**  
 10 × 110 mm, 15 × 90 mm, 15 × 70 mm, 10 × 50 mm



181493  
**40 Edeltannen**  
 50 - 120 mm

181537 (H0, TT)

10 Tannen, sortiert

Neuheit 2018 • 50 - 120 mm

181538 (H0, TT)

25 Tannen, sortiert

Neuheit 2018 • 50 - 150 mm

181539 (H0, TT)

50 Tannen, sortiert

Neuheit 2018 • 50 - 150 mm



181541 (TT, N)

25 Tannen, klein, sortiert

Neuheit 2018 • 50 - 90 mm



181580 (H0, TT)

18 Wintertannen

Neuheit 2018 • 100 - 140 mm



181224 (H0, TT)

2 PREMIUM Kahle Bäume

120 mm



181225 (H0, TT, N)

2 PREMIUM Kahle Bäume

70 mm



# BÜSCHE, HECKEN

Bäume, Sträucher, Hecken, Büsche in den unterschiedlichsten Sorten, Arten und Formen.

181204 (H0, TT, N)

4 PREMIUM Spätsommer-Büschel

70 mm



181230 (H0, TT, N)

3 PREMIUM Büsche

40 mm



181233 (H0, TT, N)

5 PREMIUM Brombeerhecken

20 – 40 mm

181229 (H0, TT, N)

6 PREMIUM Thujas

40 mm





181350 (HO, TT, N)

**3 PREMIUM Hecken, hellgrün**

160 × 25 × 20 mm



181352 (HO, TT, N)

**3 PREMIUM Hecken, rot blühend**

160 × 25 × 20 mm



181235 (HO, TT, N)

**4 PREMIUM Hecken, Herbstlaub**

100 × 15 × 12 mm



181356 (HO, TT, N)

**4 PREMIUM Hecken, hellgrün**

100 × 15 × 10 mm



181358 (HO, TT, N)

**4 PREMIUM Hecken, rot blühend**

100 × 15 × 10 mm



181234 (HO, TT, N)

**2 PREMIUM Zierhecken/Hainbuchen**

300 × 13 × 17 mm (2 x)



171839 (HO, TT)

**PREMIUM Rankgewächse, grün**

Idealerweise einsetzbar z. B. als Rankgewächse an Hauswänden/Mauerwerken oder gebündelt als Büsche.

20 Stück

**Die FALLER PREMIUM-Hecken**

sind grün und rot blühend in zwei Wachstumsgrößen erhältlich. Sie sind mit Sollbruchstellen versehen und können so den Erfordernissen des Geländes angepasst werden. Eine weitere Möglichkeit der individuellen Verarbeitung besteht im längenmäßigen Teilen der aus jeweils zwei zusammengeführten Kunststoffrohlingen bestehenden Gewächse. Dadurch können beispielsweise Zäune beidseitig bepflanzt oder, nochmals zerschnitten, Blütenstände im Garten eingebracht werden.





181366 (H0, TT, N)

**6 Büsche »Top Serie«**

30 mm



181375 (H0, TT, N)

**3 Büsche »Top Serie«**

zum Stecken • 50 mm



181468

**6 Sträucher**

45 mm



181474 (H0, TT, N)

**12 Büsche**

farblich sortiert • 40 mm



181475 (H0, TT, N)

**6 Forsythien, gelb blühend**

40 mm



181476 (H0, TT, N)

**6 Büsche, rot blühend**

40 mm



181478 (H0, TT, N)

**6 Büsche, weiß blühend**

40 mm



181479 (H0, TT, N)

**6 Büsche, grün**

40 mm



181398 (H0, TT, N)

**3 Hecken, hellgrün**

100 × 10 × 10 mm



181399 (H0, TT, N)

**3 Hecken, gelb blühend**

100 × 10 × 10 mm



181443 (HO, TT, N)

**3 Hecken**

500 × 4 × 7 mm



181448 (HO, TT, N)

**2 Hecken**

500 × 12 × 15 mm



181449

**2 Hecken**

500 × 8 × 15 mm



181489 (HO, TT, N)

**3 Hecken**

500 × 10 × 27 mm



181610 (HO, TT, N)

**Heckensortiment**

Neuheit 2018 - 500 × 12 × 15 mm (1 x),  
500 × 8 × 15 mm (1 x),  
500 × 4 × 7 mm (3 x)



181490 (HO, TT, N)

**36 Reben**

30 mm



181254 (HO, TT, N)

**24 Weinreben**

Gesamthöhe: ca. 35 mm



181250 (HO, TT, N)

**36 Maispflanzen**

Gesamthöhe: ca. 25 mm



181255 (HO, TT, N)

**Unterholz**

Gesamthöhe: ca. 40 - 80 mm

# EIN KLEINES PROJEKT!

Der ideale Einstieg in den Dioramenbau. Neben der Grundplatte, einem Einfamilienhaus, ein paar Tannen, Figuren und einem Auto ist diverses Ausgestaltungsmaterial mit im Set enthalten. Der Kreativität sind beim Bauen keine Grenzen gesetzt.

## Do-it-yourself Mini-Diorama



181111  
Park



181112  
Garten



181113  
Zauberwald



181114  
Gemüse

### Seitenweise Inspiration

## Blättern, lesen, staunen, bauen!

Neben den FALLER und POLA G-Gesamtkatalogen erscheinen unterjährig verschiedene weitere Prospekte mit detaillierten Informationen zu allen Neuheiten aus der FALLER-Markenswelt. Sie erhalten diese druckfrisch bei einem Besuch eines Fachhändlers in Ihrer Nähe oder als Download auf [www.faller.de](http://www.faller.de).



# ZÄUNE

Sicher ist sicher. Die Vielfalt ist groß an unterschiedlichen Zäunen, optimal für jede Modellanlage.



**180415**

**Lattenzaun**

**Epoche I** • Teile: 42 •

Gesamtlänge: 1060 mm



**180403**

**Eisengeländer**

**Epoche I** • Teile: 12 •

Gesamtlänge: 1820 mm



**180407**

**Gitterzaun**

**Epoche I** • Teile: 6 •

Gesamtlänge: 1080 mm



**180401**

**Geländer**

**Epoche II** • Teile: 6 •

Gesamtlänge: 1080 mm



**180404**

**Geländer**

**Epoche III** • Teile: 8 •

Gesamtlänge: 1432 mm



**180413**

**Schutzzaun**

**Epoche III** • Teile: 6 •

Gesamtlänge: 1260 mm



**180428**

**Moderner Zaun**

**Epoche IV** • Teile: 6 •

Gesamtlänge: 1242 mm



**180412**

**Eisenzaun mit Tor**

**Epoche I** • Teile: 8 •

Gesamtlänge: 1046 mm



**180433**

**Industrie-Metzallaun**

**Epoche III** • Teile: 23 •

Gesamtlänge: 1010 mm



**180435**

**Absperrzäune**

**Epoche IV** • Gesamtlänge: 460 mm



**180411**  
**Eisen-Gartenzaun**  
 Epoche I • Teile: 12 •  
 Gesamtlänge: 684 mm



**180410**  
**Gartenzaun mit Tor**  
 Epoche II • Teile: 10 •  
 Gesamtlänge: 710 mm



**180429**  
**Vorgartenzaun**  
 Epoche IV • Teile: 26 •  
 Gesamtlänge: 385 mm



**180402**  
**Zaun-Sortiment, 2 Farben**  
 Epoche I • Teile: 6 •  
 Gesamtlänge: 1080 mm

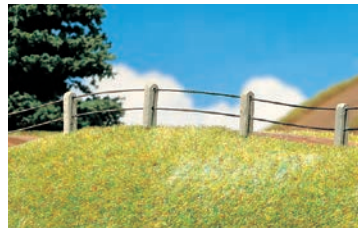

**180432**  
**Eisenzaun mit Betonpfosten**  
 4 m Stahldraht, 80 Betonpfosten  
 Epoche I



**180405**  
**Lattenzaun**  
 Epoche I • Teile: 12 •  
 Gesamtlänge: 790 mm



**180406**  
**4 Garten- und Feldzäune**  
 Epoche I • Teile: 32 •  
 Gesamtlänge: 2360 mm

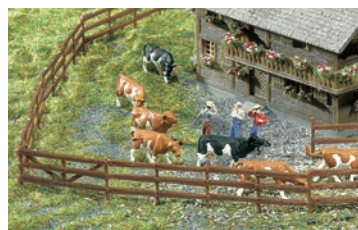

**180408**  
**Bonanza-Zaun**  
 Epoche I • Teile: 18 •  
 Gesamtlänge: 1341 mm



**180414**  
**Maschendrahtzaun mit Holzpfosten**  
 Epoche III • Teile: 5 •  
 Gesamtlänge: 340 mm



**180434**  
**Boxen- und Laufhof-Zaunsysteme**  
 Epoche V • Teile: 42 •  
 Gesamtlänge: 2000 mm (2 × 1000 mm)



**180430**  
**Koppelzaun I**  
 Epoche II • Teile: 45 •  
 Gesamtlänge: 876 mm



**180431**  
**Koppelzaun II**  
 Epoche II • Teile: 41 •  
 Gesamtlänge: 876 mm



**180427**  
**Holzgeländer**  
**Epoche IV** • Teile: 6 •  
 Gesamtlänge: 1242 mm



**272402**  
**Bonanza-Zaun**  
**Epoche I** • Teile: 20 •  
 Gesamtlänge: 930 mm



**272410 (N, Z)**  
**Holzlatenzaun**  
**Epoche I** • Lasercut-Modell •  
 Tor: 36 × 0,5 × 7,8 mm (2 x) •  
 Zaun: 86 × 0,5 × 7,8 mm (4 x)



**272403**  
**Lattenzaun**  
**Epoche I** • Teile: 20 •  
 Gesamtlänge: 437 mm



**272407**  
**Weide- und Jägerzaun**  
**Epoche I** • Teile: 2 × 6 •  
 Gesamtlänge: 249 mm/272 mm



**272408**  
**Boxen- und Laufhof-Zaunsysteme**  
**Epoche V** • Teile: 84 •  
 Gesamtlänge: 936 mm (2 × 468 mm)



**272409**  
**Vorgartenzaun**  
**Epoche IV** • Teile: 14 •  
 Gesamtlänge: 210 mm



**272406**  
**Gartenzaun mit Tor**  
**Epoche I** • Teile: 14 •  
 Gesamtlänge: 540 mm



**272405**  
**Fabrikmauer**  
**Epoche III** • Teile: 12 •  
 Gesamtlänge: 684 mm



**272420**  
**Industrie-Metallzaun**  
**Epoche III** • Teile: 10 •  
 Gesamtlänge: 370 mm



**272401**  
**Geländer**  
**Epoche III** • Teile: 8 •  
 Gesamtlänge: 816 mm



**272404**  
**Eisengeländer**  
**Epoche I** • Teile: 12 •  
 Gesamtlänge: 976 mm



# KLEINTEILE IM BEUTEL

Ob auf einem Diorama oder einer Anlage, Mini-Szenen sind faszinierend und bestehen durch ihre Details. Die folgenden Artikel sind vielseitig einsetzbar und für kleines Geld erhältlich. Die idealen Mitnahmeartikel, um der Szenengestaltung den letzten Schliff zu verleihen. Einfach ausprobieren!



**180955**  
**Telefonzelle »Bundespost«**  
 Epoche III • Neuheit 2018  
 13,5 × 13 × 28 mm



**180956**  
**Telefonzelle »Telekom«**  
 Epoche IV • Neuheit 2018  
 11,5 × 11,5 × 34 mm



**180957**  
**2 Tische und 12 Stühle**  
 Epoche III • Neuheit 2018



**180958**  
**Eisenzaun**  
 Epoche I • Neuheit 2018  
 200 × 19 mm



**180959**  
**Holzkiste**  
 Epoche III • Neuheit 2018  
 51 × 27 × 24 mm



**180960**  
**2 Braune Mülltonnen**  
 Epoche IV • Neuheit 2018



**180961**  
**Holzbearbeitungsmaschinen**  
 Epoche III • Neuheit 2018



**180963**  
**5 Biertischgarnituren**  
 Epoche III • Neuheit 2018



**180962**  
**Ladenschriftzüge »50er Jahre«**  
 Epoche III • Neuheit 2018  
 Höhe: ca. 8 mm

Flurmp Spielwaren  
Kaiserhof Drogerie  
Ton-Studio KINO BAR  
Apothek Café OPTIK  
Hotel KRONE-POST  
COCOCO DRUGERIE  
Sparkasse am-Markt  
Konditorei ROYAL

AAAA BB CC DDD  
EEEEEEEEEE FFF  
GGHHH IIIII JKLL  
MMNNNNNOOPQ  
RRRRRRR SSSSS  
TTUUU VWWXYZ  
Z..- /!!!

**180964****Ladenschriftzüge »70er Jahre«**

Epoche III • Neuheit 2018

Höhe: 6 – 7 mm

**180965****Beschriftungs-Kit »ABC«**

Epoche III • Neuheit 2018

Höhe: ca. 7 mm

**180942****Parkschranke**

Epoche V • 69 × 11 × 18,5 mm (2 x)

**180943****Öltank**

Epoche III • 73 × 29,5 × 52 mm

**180944****Brunnen**

Epoche I • ø 22 × 47 mm

**180945****2 Läutewerke**

Epoche I

**180947****Ziehbrunnen**

Epoche I • 40,5 × 34 × 31 mm

**180950****6 Feuerlöscher und 2 Hydranten**

Epoche III

**180952****10 Hektometersteine**

Epoche I

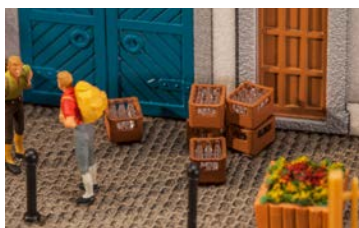
**180953****4 Sprudelkästen mit Flaschen**

Epoche IV

**180923****Ladeneinrichtung**

Epoche II • 68 × 36 × 7 mm

**180930****Baustellenschilder-Set**

Epoche III



**180940**  
6 Kleine Brennholzstapel  
Epoche I



**180901**  
8 Fahrräder  
Epoche III



**180902**  
2 Gartengrills  
Epoche V



**180903**  
40 Säcke  
Epoche I



**180904**  
12 Paletten  
Epoche III



**180905**  
10 Mülleimer  
Epoche II



**180907**  
20 Heuballen  
Epoche IV



**180908**  
2 Kippmulden  
Epoche III



**180910**  
Sonnenschirme, Tische, Bänke  
Epoche II



**180912**  
10 Hydranten  
Epoche II



**180913**  
2 Gelbe Mülltonnen  
Epoche IV



**180914**  
2 Blaue Mülltonnen  
Epoche IV



**180915**  
2 Palettenhubwagen  
Epoche III



**180916**  
2 Loren und 2 Hunten für H0e  
Epoche I



**180919**  
4 Bänke  
Epoche I



**180928**  
4 Strommasten  
Epoche III



**180922**  
Feuerleiter und Geländer  
Epoche IV  
Höhe: 106 mm



**180925**  
20 Baumstämme  
Epoche I  
Länge: 40 mm



**180926**  
Draisine  
Epoche I - 40 × 30 × 22 mm



**180931**  
32 Begrenzungspfähle  
Epoche III



**180932**  
Altkleidercontainer  
Epoche IV



**180933**  
2 Mülltonnen, schwarz  
Epoche IV



**180939**  
Hundehütte mit Hund  
Epoche I

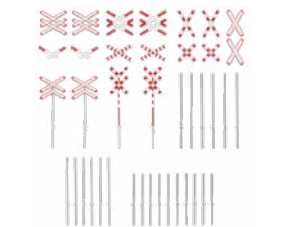

**180949**  
Internationale  
Andreaskreuze  
Epoche III

**120298**  
**Streckenschilder-Set**

190 Stück, 140 digital bedruckt.

**Epoche II** - Neuheit 2018

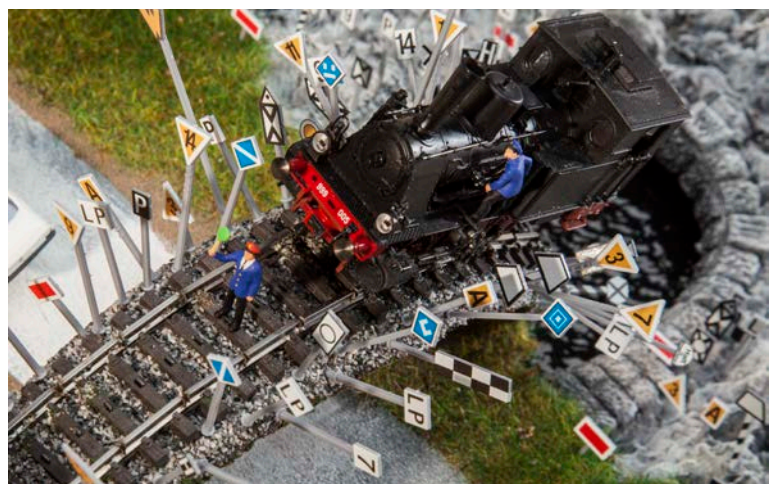



**272913**  
**Andreaskreuze und Warnbaken**  
 Epoche III • Neuheit 2018



**272911**  
**Sensen, Rechen, Heugabeln**  
 Epoche I



**272912**  
**4 Fässer und 4 Bottiche**  
 Epoche I



**272908**  
**14 Briefkästen**  
 Epoche III



**272910**  
**20 Begrenzungspfähle**  
 Epoche III



**272909**  
**Spindelhebeböcke**  
 Epoche II •  
 48,5 × 11 × 22 mm (2 x)



**272900**  
**36 Heuballen**  
 Epoche IV



**272901**  
**2 Gartengrills**  
 Epoche IV



**272902**  
**2 Kipmulden**  
 Epoche III



**272903**  
**8 Fahrräder**  
 Epoche II



**272904**  
**Bahnsteigbänke,  
 Werbetafeln**  
 Epoche III



**272905**  
**Tische, Stühle, Sonnenschirme**  
 Epoche II



**272906**  
**40 Kisten**  
 Epoche I



**272907**  
**20 Fässer und 36 Säcke**  
 Epoche I

# KLEBSTOFFE, HILFSMITTEL, ELEKTRONIK, MODELLHINTERGRÜNDE



# KLEBSTOFFE

Sie halten die Modellwelt zusammen: Klebstoffe. Weil es dabei auf die richtige Dosierung am richtigen Punkt ankommt, verfügen die FALLER-Klebstoffe über speziell entwickelte Fein-Kanülen.



## 170492 EXPERT

Dieser Klebstoff wird nach einer neuen Rezeptur hergestellt. Das sorgt für optimale Klebergebnisse. Die Spezialkanüle ermöglicht eine besonders feine Klebstoffdosierung. Der Klebstoff kann in kleinsten Punkten, auch an schwer zugänglichen Stellen, auf die zu klebenden Teile aufgetragen werden.

Inhalt: 25 g



## 170490 SUPER-EXPERT

Dieser Klebstoff für den Profi reagiert schneller, klebt schneller und dauerhafter. Mit Spezialkanüle und Kanülenschutzkappe.

Inhalt: 25 g



## 170500 EXPERT RAPID

für blitzschnelle Klebearbeiten. Dieser Sekundenkleber (Cyanacrylat) besitzt verbesserte Klebeeigenschaften, fließt in kleinste Spalten und neigt weniger zum Kriechen. Damit lassen sich fast alle Klebeverbindungen herstellen. Kühl und dunkel lagern.

Inhalt: 10 g

## 170494 EXPERT LASERCUT

Dieser Klebstoff verbindet Holz-, Karton-, Styropor- und Decorflexteile miteinander. Ideal für den Bau von Lasercut-Modellen geeignet.

Inhalt: 25 g



## 170486 Reinigungs-Destillat

Besonders geeignet zum Reinigen von Verschmutzungen bei Gebäuden, Gleisen, Kirmesfahrzeugen etc., speziell bei Verschmutzungen an beweglichen Elementen.

Inhalt: 25 ml



## 170488 Spezialschmiermittel + Teflon®

Dieses synthetische Schmiermittel sorgt für dauerhafte Schmierung bei vielen Einsatzgebieten im Modellbau. Es ist farblos, macht keine Flecken, reinigt und schützt vor Korrosion. Es ist säurefrei und nicht verharzend. Verwendbar für alles, was man schmieren muss, speziell für Kirmes-Modelle und mechanische Teile.

Inhalt: 25 ml



## 170489 Spezial-Öler

für kleine Motoren und Getriebe. Mit Spezialkanüle für feinste Dosierung und sauberes Ölen auch an schwer zugänglichen Stellen. Das Öl ist säurefrei und nicht verharzend.

Inhalt: 25 ml

## 170497 EXPERT Sprühkleber

Farblos, elastischer Sprühkleber zum dauerhaften Verkleben von Papier, Hintergründen, Matten, Folien etc. Miteinander verklebte Teile wellen nicht. ph-neutral, nicht krebserregend.

Inhalt: 400 ml



## Welche FALLER-Klebstoffe kleben was?

	Gummi	Glas	Styrodur PUR	Pappe	Papier	Holz	Styropor	Celluloid	Polycarbonat PC	Plexiglas PMMA	Polyvinylchlorid PVC	Polyamid PA	SB	SAN	ABS	Polystyrol PS	
<input checked="" type="checkbox"/>	<input checked="" type="checkbox"/>	<input checked="" type="checkbox"/>	<input type="checkbox"/>	<input type="checkbox"/>	<input checked="" type="checkbox"/>	<input type="checkbox"/>		<input checked="" type="checkbox"/>	<input checked="" type="checkbox"/>	<input checked="" type="checkbox"/>	<input checked="" type="checkbox"/>	<input checked="" type="checkbox"/>	<input checked="" type="checkbox"/>	<input checked="" type="checkbox"/>	<input checked="" type="checkbox"/>	<input checked="" type="checkbox"/>	Polystyrol PS
170490 SUPER-EXPERT	<input checked="" type="checkbox"/>	<input checked="" type="checkbox"/>	<input type="checkbox"/>	<input type="checkbox"/>	<input type="checkbox"/>	<input type="checkbox"/>		<input checked="" type="checkbox"/>	<input checked="" type="checkbox"/>	<input checked="" type="checkbox"/>	<input checked="" type="checkbox"/>	<input checked="" type="checkbox"/>	<input checked="" type="checkbox"/>	<input checked="" type="checkbox"/>	<input checked="" type="checkbox"/>	<input checked="" type="checkbox"/>	ABS
170492 EXPERT	<input checked="" type="checkbox"/>	<input checked="" type="checkbox"/>	<input type="checkbox"/>	<input type="checkbox"/>	<input type="checkbox"/>	<input type="checkbox"/>		<input checked="" type="checkbox"/>	<input checked="" type="checkbox"/>	<input checked="" type="checkbox"/>	<input checked="" type="checkbox"/>	<input checked="" type="checkbox"/>	<input checked="" type="checkbox"/>	<input checked="" type="checkbox"/>	<input checked="" type="checkbox"/>	<input checked="" type="checkbox"/>	SAN
170500 EXPERT RAPID	<input checked="" type="checkbox"/>	<input checked="" type="checkbox"/>	<input type="checkbox"/>	<input type="checkbox"/>	<input type="checkbox"/>	<input type="checkbox"/>		<input checked="" type="checkbox"/>	<input checked="" type="checkbox"/>	<input checked="" type="checkbox"/>	<input checked="" type="checkbox"/>	<input checked="" type="checkbox"/>	<input checked="" type="checkbox"/>	<input checked="" type="checkbox"/>	<input checked="" type="checkbox"/>	<input checked="" type="checkbox"/>	SB
330593 POLA G Cement	<input checked="" type="checkbox"/>	<input checked="" type="checkbox"/>	<input type="checkbox"/>	<input type="checkbox"/>	<input type="checkbox"/>	<input type="checkbox"/>		<input checked="" type="checkbox"/>	<input checked="" type="checkbox"/>	<input checked="" type="checkbox"/>	<input checked="" type="checkbox"/>	<input checked="" type="checkbox"/>	<input checked="" type="checkbox"/>	<input checked="" type="checkbox"/>	<input checked="" type="checkbox"/>	<input checked="" type="checkbox"/>	Polyamid PA
<input checked="" type="checkbox"/>	<input checked="" type="checkbox"/>	<input type="checkbox"/>	<input type="checkbox"/>	<input type="checkbox"/>	<input type="checkbox"/>	<input type="checkbox"/>		<input checked="" type="checkbox"/>	<input checked="" type="checkbox"/>	<input checked="" type="checkbox"/>	<input checked="" type="checkbox"/>	<input checked="" type="checkbox"/>	<input checked="" type="checkbox"/>	<input checked="" type="checkbox"/>	<input checked="" type="checkbox"/>	<input checked="" type="checkbox"/>	Polyvinylchlorid PVC
170494 EXPERT LASERCUT	<input checked="" type="checkbox"/>	<input checked="" type="checkbox"/>	<input type="checkbox"/>	<input type="checkbox"/>	<input type="checkbox"/>	<input type="checkbox"/>		<input checked="" type="checkbox"/>	<input checked="" type="checkbox"/>	<input checked="" type="checkbox"/>	<input checked="" type="checkbox"/>	<input checked="" type="checkbox"/>	<input checked="" type="checkbox"/>	<input checked="" type="checkbox"/>	<input checked="" type="checkbox"/>	<input checked="" type="checkbox"/>	Plexiglas PMMA
170659 Colofix-Flex	<input checked="" type="checkbox"/>	<input checked="" type="checkbox"/>	<input type="checkbox"/>	<input type="checkbox"/>	<input type="checkbox"/>	<input type="checkbox"/>		<input checked="" type="checkbox"/>	<input checked="" type="checkbox"/>	<input checked="" type="checkbox"/>	<input checked="" type="checkbox"/>	<input checked="" type="checkbox"/>	<input checked="" type="checkbox"/>	<input checked="" type="checkbox"/>	<input checked="" type="checkbox"/>	<input checked="" type="checkbox"/>	Polycarbonat PC
170660 Colofix-Color	<input checked="" type="checkbox"/>	<input checked="" type="checkbox"/>	<input type="checkbox"/>	<input type="checkbox"/>	<input type="checkbox"/>	<input type="checkbox"/>		<input checked="" type="checkbox"/>	<input checked="" type="checkbox"/>	<input checked="" type="checkbox"/>	<input checked="" type="checkbox"/>	<input checked="" type="checkbox"/>	<input checked="" type="checkbox"/>	<input checked="" type="checkbox"/>	<input checked="" type="checkbox"/>	<input checked="" type="checkbox"/>	Celluloid
170661 Colofix-Color	<input checked="" type="checkbox"/>	<input checked="" type="checkbox"/>	<input type="checkbox"/>	<input type="checkbox"/>	<input type="checkbox"/>	<input type="checkbox"/>		<input checked="" type="checkbox"/>	<input checked="" type="checkbox"/>	<input checked="" type="checkbox"/>	<input checked="" type="checkbox"/>	<input checked="" type="checkbox"/>	<input checked="" type="checkbox"/>	<input checked="" type="checkbox"/>	<input checked="" type="checkbox"/>	<input checked="" type="checkbox"/>	Styropor
170662 Einbett-Leim	<input checked="" type="checkbox"/>	<input checked="" type="checkbox"/>	<input type="checkbox"/>	<input type="checkbox"/>	<input type="checkbox"/>	<input type="checkbox"/>		<input checked="" type="checkbox"/>	<input checked="" type="checkbox"/>	<input checked="" type="checkbox"/>	<input checked="" type="checkbox"/>	<input checked="" type="checkbox"/>	<input checked="" type="checkbox"/>	<input checked="" type="checkbox"/>	<input checked="" type="checkbox"/>	<input checked="" type="checkbox"/>	Holz
180501 Colofix	<input checked="" type="checkbox"/>	<input checked="" type="checkbox"/>	<input type="checkbox"/>	<input type="checkbox"/>	<input type="checkbox"/>	<input type="checkbox"/>		<input checked="" type="checkbox"/>	<input checked="" type="checkbox"/>	<input checked="" type="checkbox"/>	<input checked="" type="checkbox"/>	<input checked="" type="checkbox"/>	<input checked="" type="checkbox"/>	<input checked="" type="checkbox"/>	<input checked="" type="checkbox"/>	<input checked="" type="checkbox"/>	Papier
<input checked="" type="checkbox"/>	<input checked="" type="checkbox"/>	<input type="checkbox"/>	<input type="checkbox"/>	<input type="checkbox"/>	<input type="checkbox"/>	<input type="checkbox"/>	<input type="checkbox"/>	<input type="checkbox"/>	<input type="checkbox"/>	<input type="checkbox"/>	<input type="checkbox"/>	<input type="checkbox"/>	<input type="checkbox"/>	<input type="checkbox"/>	<input type="checkbox"/>	<input type="checkbox"/>	Pappe
170500 EXPERT RAPID	<input checked="" type="checkbox"/>	<input checked="" type="checkbox"/>	<input type="checkbox"/>	<input type="checkbox"/>	<input type="checkbox"/>	<input type="checkbox"/>	<input type="checkbox"/>	<input type="checkbox"/>	<input type="checkbox"/>	<input type="checkbox"/>	<input type="checkbox"/>	<input type="checkbox"/>	<input type="checkbox"/>	<input type="checkbox"/>	<input type="checkbox"/>	<input type="checkbox"/>	Styrodur PUR
<input checked="" type="checkbox"/>	<input checked="" type="checkbox"/>	<input type="checkbox"/>	<input type="checkbox"/>	<input type="checkbox"/>	<input type="checkbox"/>	<input type="checkbox"/>	<input type="checkbox"/>	<input type="checkbox"/>	<input type="checkbox"/>	<input type="checkbox"/>	<input type="checkbox"/>	<input type="checkbox"/>	<input type="checkbox"/>	<input type="checkbox"/>	<input type="checkbox"/>	<input type="checkbox"/>	Glas
170500 EXPERT RAPID	<input checked="" type="checkbox"/>	<input checked="" type="checkbox"/>	<input type="checkbox"/>	<input type="checkbox"/>	<input type="checkbox"/>	<input type="checkbox"/>	<input type="checkbox"/>	<input type="checkbox"/>	<input type="checkbox"/>	<input type="checkbox"/>	<input type="checkbox"/>	<input type="checkbox"/>	<input type="checkbox"/>	<input type="checkbox"/>	<input type="checkbox"/>	<input type="checkbox"/>	Gummi
170497 EXPERT Sprühkleber	<input checked="" type="checkbox"/>	<input checked="" type="checkbox"/>	<input type="checkbox"/>	<input type="checkbox"/>	<input type="checkbox"/>	<input type="checkbox"/>	<input type="checkbox"/>	<input type="checkbox"/>	<input type="checkbox"/>	<input type="checkbox"/>	<input type="checkbox"/>	<input type="checkbox"/>	<input type="checkbox"/>	<input type="checkbox"/>	<input type="checkbox"/>	<input type="checkbox"/>	
<input type="checkbox"/>	<input checked="" type="checkbox"/>	<input checked="" type="checkbox"/>	<input type="checkbox"/>	<input type="checkbox"/>	<input type="checkbox"/>	<input type="checkbox"/>	<input type="checkbox"/>	<input type="checkbox"/>	<input type="checkbox"/>	<input type="checkbox"/>	<input type="checkbox"/>	<input type="checkbox"/>	<input type="checkbox"/>	<input type="checkbox"/>	<input type="checkbox"/>	<input type="checkbox"/>	
330593 POLA G Cement	<input checked="" type="checkbox"/>	<input checked="" type="checkbox"/>	<input type="checkbox"/>	<input type="checkbox"/>	<input type="checkbox"/>	<input type="checkbox"/>	<input type="checkbox"/>	<input type="checkbox"/>	<input type="checkbox"/>	<input type="checkbox"/>	<input type="checkbox"/>	<input type="checkbox"/>	<input type="checkbox"/>	<input type="checkbox"/>	<input type="checkbox"/>	<input type="checkbox"/>	

## Klebereigenschaften und Eignungen

Art.-Nr	Bezeichnung	Basis	Merkmale	Eigenschaften	Geeignet für...
170490	<b>SUPER-EXPERT</b>	Lösungsmittel	dünnflüssig	schnell	Bausätze mit kleinen Klebeflächen
170492	<b>EXPERT</b>	Lösungsmittel	dünnflüssig	mittlere Verdunstungszeit	Bausätze
170494	<b>EXPERT LASERCUT</b>	Wasser	dünnflüssig	lange Verdunstungszeit	Decorflexartikel, Lasercut
170497	<b>EXPERT Sprühkleber</b>	Lösungsmittel	dünnflüssig	lange Verdunstungszeit	Mischmaterialien, glatte Oberfläche
170500	<b>EXPERT RAPID</b>	Cyanacrylat	dünnflüssig	sehr schnell (10 bis 15 sec.)	Decorflexartikel, Styrodur PUR
170659	<b>Colofix-Flex</b>	Wasser	dickflüssig	lange Verdunstungszeit	Streumaterial, Flocken, Schotter
170660/661/662	<b>Colofix-Color</b>	Wasser	dickflüssig	lange Verdunstungszeit	Islandmoos, Gesteinsplatten
180501	<b>Colofix</b>	Wasser	dickflüssig	lange Verdunstungszeit	großflächige Teile
330593	<b>POLA G Cement</b>	Lösungsmittel	dickflüssig	mittlere Verdunstungszeit	



# PATINIEREN

Altern kann auch schön sein – die Spuren von Jahrzehnten oder gar Jahrhunderten erzählen von der Vergangenheit eines Gebäudes und verleihen ihm Authentizität.



170695

## Patina-Set »Farbpigmente«

Herstellungsbedingt weisen Kunststoffbausatzteile einen minimalen Glanz auf, werden meist einfarbig gespritzt. Mit dem Patina-Set lassen sich naturgetreu und gezielt Verwitterungs- und Alterungsspuren setzen. Einrichtungen der Industrie oder solche im Dampflok-BW sind immer stärker verschmutzt als ein Einfamilienhaus im Grünen oder ein gepflegtes Stadthaus.

Das Set enthält 6 Fläschchen (je 10 g) mit matten Farbpigmenten (Schwarz, Weiß, Rost, Moos, Sand, Grünspan) die direkt oder gemischt in unzähligen Farbnuancen mit den beigelegten Spezialpinseln aufgetragen werden.

Ideal zum Patinieren von Gebäudemodellen, Brücken- und Stahlkonstruktionen, Rollendem Material aber auch Schiffs- und Militärbausätzen.



170465

## Strukturpaste

Feinkörnige, matte, weiße Acryl-Strukturpaste. Ideal zur Gestaltung von Putzstrukturen o.ä. an Kunststoffgebäuden, zur Gestaltung von Schneelandschaften oder sonstigen dekorativen Gegenständen. Lässt sich sehr gut auf verschiedensten Materialien, wie bspw. Kunststoff, Holz, Pappe und Styrodur verarbeiten und modellieren. Hierzu nimmt man am besten einen Spatel oder einen Borstenpinsel. Die Paste ist einfärbbar und dauerelastisch. Trockenzeit liegt je nach Stärke des Auftrags bei 2-24 Stunden.

Inhalt: 200 g

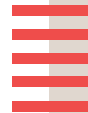

## Know-How

**Patinieren ist die Bezeichnung für das künstliche »Altern« verschiedener Materialien und Oberflächen, die dadurch optisch an Plastizität gewinnen und das Objekt lebendiger wirken lassen.**



### Unbearbeitet:

Um ein Lasercutmodell zu perfektionieren oder das Schotterbett mit Rostspuren zu versehen eignen sich am besten die trocken zu verarbeitenden Pulverpigmente.



### Bearbeitung:

Diese werden mit Hilfe der beiden beiliegenden Pinsel hauchdünn aufgetragen.



### Ergebnis:

Diese erzielen schon bei minimalem Einsatz ein sehr natürliches, mattes Ergebnis ohne die zu färbenden Oberflächen anzugreifen oder zu durchtränken.



190499

## Winter-Set

Winterstimmung im Modell! Ensemble eines zweistöckigen Alpenhauses mit Holzbrunnen, Feierabendbank und Balkon sowie einer halbrunden Dorfkirche mit überdachtem Portal und Glockenturm. Im Bausatz enthalten sind außerdem winterlich kahle Bäume, Eiszapfen und eine Materialzusammenstellung für die Herstellung einer glitzernden Schneemasse sowie ein Spachtel und eine ausführliche Anleitung für die Gestaltung Ihrer Winterlandschaft.

Haus: 99 × 89 × 72 mm • Kapelle: 98 × 64 × 120 mm



## Know-How

### Winterlandschaft gestalten



#### Unbearbeitet:

Mit dem Winter-Set kommen Sie einfach und schnell zu einer verschneiten Traumlandschaft. Zunächst klebt man bei den Modellen an Dachrinnen oder Vorsprüngen, wo es die Natur eben vorsieht, Eiszapfen mit etwas Plastikleber an.



#### Bearbeitung:

Dann rührt man die »Schneespachtelmasse« mit verdünntem Colofix zu einer modellierbaren Masse an. Mit etwas Colofix-Flex und hineingestreutem Sand lässt sich die Haftung noch verbessern. Große Flächen werden mit einer Spachtel verteilt, filigrane Geländer oder Äste von Bäumen werden mit Hilfe eines feinen Pinsels bearbeitet.



#### Ergebnis:

Um das Glitzern der Sonne im Schnee nachzuempfinden wird das beiliegende Granulat einfach in die noch feuchte Masse gestreut.

Mit ein wenig weißer Farbe können Straßenränder oder andere Ausgestaltungselemente mit einer Schneeschicht versehen werden. Durch das Patinieren lassen sich noch besondere Spezialeffekte erzielen.



170467

## Schneepulver-Set

Praktisches Set bestehend aus Schneepulver in handlicher Streudose, Kleber, Mischbecher und Tupfschwamm. Einfach Dächer, Bäume, Zäune oder sonstige Kleinteile mit Klebstoff einstreichen bzw. betupfen und das Effektpulver darüber streuen. Ideal auch für die Straßenrandgestaltung einsetzbar.

Inhalt: 100 g/105 g



170466

## Schneepaste

Sehr feine, leichte Schneepaste, die direkt mit dem Pinsel oder einem Spatel auf den gewünschten Untergrund aufgetragen, verteilt und modelliert werden kann. Hat nach der Verarbeitung einen guten Stand. Wegen der leichten, fast flauschigen Eigenschaften eignet sich die Paste besonders gut für leichte Schneedekorationen, bspw. auf Bäumen, Gebäuden oder zur Modellierung von Schneehaufen.

Trocknungsdauer: ca. 2-3 Stunden.

Inhalt: 150 ml

# PINSEL

Veredeln Sie Ihre Modelle und Figuren. Die FALLER Pinsel eignen sich bestens zum Bemalen und Patinieren sämtlicher Modelle im Gebäude- und Plastikmodellbau.



## Rundpinsel mit brauner Spitze, synthetisch

172102 Größe: 0/3

172103 Größe: 0/2

172104 Größe: 0

172105 Größe: 1

172106 Größe: 2

172107 Größe: 3

172108 Größe: 4

172109 Größe: 6



## Flachpinsel, synthetisch

172120 Größe: 0/3

172121 Größe: 0/2

172122 Größe: 0

172123 Größe: 1

172124 Größe: 2

172125 Größe: 3

172126 Größe: 4

172127 Größe: 6

172128 Größe: 8

172129 Größe: 10

172130 Größe: 12



## Rundpinsel, synthetisch

172140 Größe: 0/3

172141 Größe: 0/2

172142 Größe: 0

172143 Größe: 1

172144 Größe: 2

172145 Größe: 3

172146 Größe: 4

172147 Größe: 6

172148 Größe: 8

172149 Größe: 10

172150 Größe: 12

# FARBEN



Vallejo gehört zu den bekanntesten und beliebtesten Marken im Modellfarben-Bereich.

Vallejo bietet erstklassige Produkte für den Modellbauer zur individuellen Kolorierung der unterschiedlichsten Objekte an. Den Hobbyisten erwartet ein breites Spektrum verschiedenster Artikel für sämtliche Verwendungszwecke im Modellbau.

Im Sortiment finden Sie alles, was man für die diversen Arbeiten mit Farben braucht. Von A wie Airbrush bis Z wie Zubehör!



## Model Air

Die wasserbasierten Model Air-Acrylfarben sind speziell für die Airbrush-Anwendung entwickelt. Wasserfest, schadstofffrei, lichtecht und schnell trocknend eignen sie sich für sämtliche Oberflächen.



## Model Color

Model Color war die erste wasserbasierte Acrylfarbe für den Modellbau. Model Color ist wasserfest und mit Wasser verdünnbar, lösungsmittelfrei, lichtecht, einfach auftragbar, für alle Oberflächen geeignet und in über 220 Farbtönen verfügbar.



## Model Washes

Modell Washes sind Spezialfarben für eine realistische Darstellung von Oberflächen, die Sonne, Regen, Wind, Staub oder Schnee ausgesetzt waren und dadurch an Farbtintensität verloren haben.



## Train Color

Train Color-Farbe eignet sich speziell für die Anwendung im Modellbahnbereich. Mit diesen Farben, einzeln oder im Set erhältlich, lassen sich tolle Effekte an Modelleisenbahnen erzielen.



## Metal Color

Mit Metallfarben von Vallejo schaffen Sie den perfekten Metall-Look für Ihre Modelle. Wasserbasiert und speziell für die Airbrush-Anwendung entwickelt, sorgen diese Farben für tolle Effekte.



## Pigmente

Das aus Erde und Eisenoxiden bestehende Pigment-Pulver dient der detaillierten Darstellung von Gebrauchsspuren und jeglicher Form von Abnutzung, aber auch von Rost, Schlamm, Staub oder Schmutz.



### Panzer Aces

Panzer Aces ist eine wasserbasierte Acrylfarbe, speziell für die Bemalung von Panzern und deren Besatzungen. Die Eigenschaften dieser mit dem Pinsel aufzutragenden Farbe entsprechen denen der Model Color-Farben.



### Grundierung

Vallejos wasserbasierte Polyurethan-Grundierung bildet eine selbstnivellierende, besonders harte und resistente, matte Oberfläche und stellt somit die perfekte Grundierung für Plastik, Kupfer, Resin und viele weitere Materialien dar.



### RC Color

Wasserbasiert, schadstofffrei, wetterfest, hochresistent und benzinfest bis 35% Nitro. RC Color-Farben sind prädestiniert für den RC-Bereich, aber auch für Helme oder Motorradtanks. Speziell für die Airbrush-Verarbeitung geeignet.



### Effekte

Wasserbasiertes, schadstofffreies Material zum Gestalten von Strukturen jeglicher Art. Gestalten von Strukturen wie etwa Wüstensand, Asphalt, Schaum, Schnee, Seen oder Kanäle.



### Hilfsmittel und Zubehör

Vallejo bietet sämtliche Hilfsmittel, die Sie vor, während und nach dem Bemalen benötigen: Acryl-Lacke, Polyurethan-Glasur, Krakelierfarbe, Abdeckflüssigkeit, Pigment-Binder, Lasurmittel, Verdüner, Pinselreiniger u.v.m.

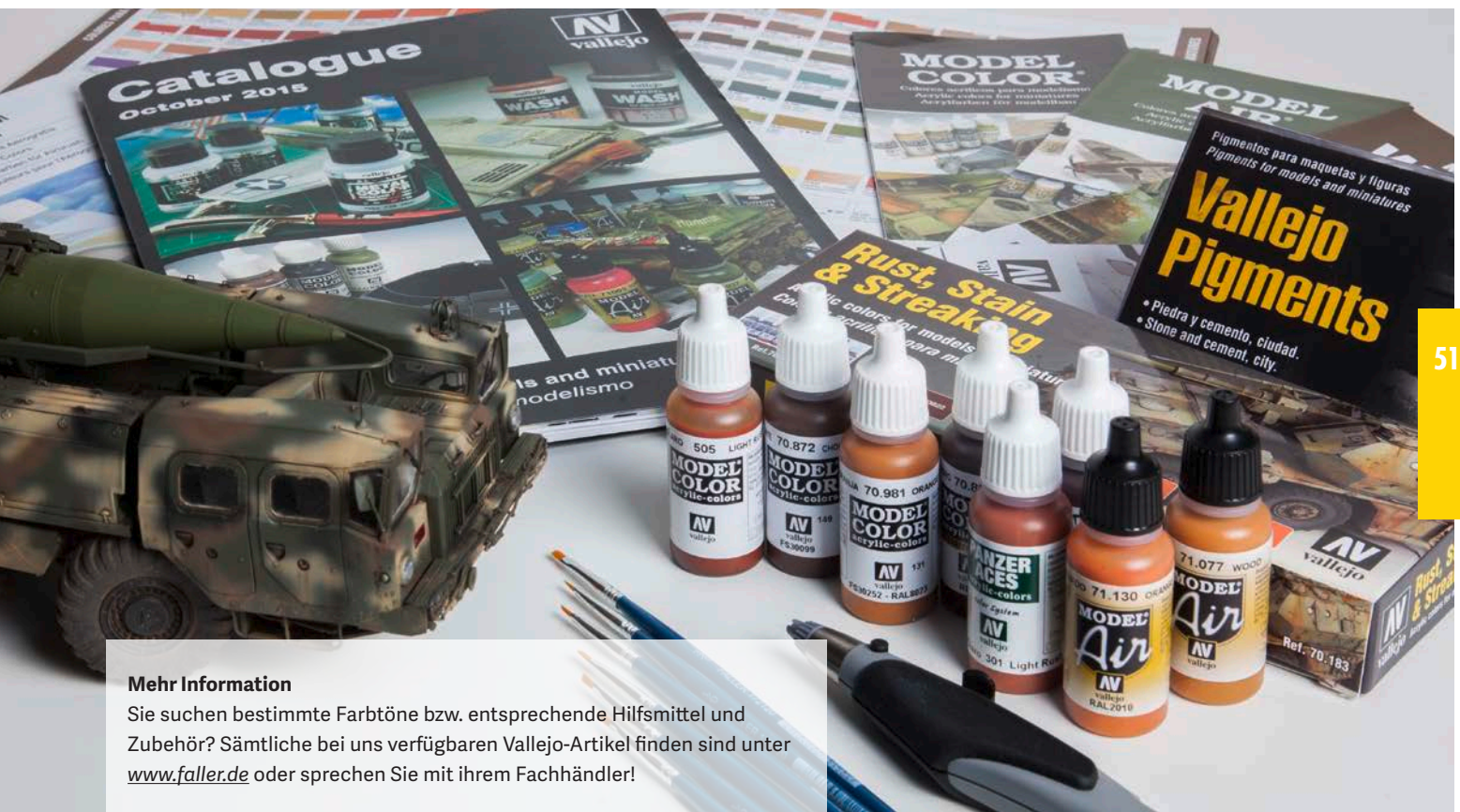

### Mehr Information

Sie suchen bestimmte Farbtöne bzw. entsprechende Hilfsmittel und Zubehör? Sämtliche bei uns verfügbaren Vallejo-Artikel finden Sie unter [www.faller.de](http://www.faller.de) oder sprechen Sie mit ihrem Fachhändler!

# EIGENPRODUKTION IM HOBBYKELLER

Modelle und Formteile selbst zu produzieren oder als Duplikate zu replizieren gelingt Ihnen mit diesen drei Produkten einfach und schnell: durch Abformung und den Einsatz von Gießharz, der flüssig in Formen verarbeitet wird und nach dem Erstarren zu einem verwendbaren Endprodukt aushärtet. Damit sich die Abformmasse leicht vom Original lösen lässt und dieses keinen Schaden nimmt, steht Ihnen das Formtrennmittel zur Verfügung.

Unsere Empfehlung: verwenden Sie für perfekte Resultate »2K-Gießharz«, Art. 171667, das »Formtrennmittel«, Art. 171666 und die »Abformmasse«, Art. 171665 immer gemeinsam.



171665

## Abformmasse

Mit dieser Abformmasse ist es einfach, flexible Gießformen und Duplikate von Modellen, wie z. B. Figuren oder Tunnelportalen zu erstellen. Die mittelviskose (zähfließende) Masse hat eine hohe Reißfestigkeit und kann innerhalb von 10-15 Minuten verarbeitet werden. Entscheidender Vorteil: Die Masse kann bis zu 35 Mal wiederverwendet werden, um neue Gießformen zu erstellen. Einfaches Verflüssigen im heißen Wasserbad oder der Mikrowelle. Unsere Empfehlung: verwenden Sie für perfekte Resultate »2K-Gießharz«, Art. 171667 und das »Formtrennmittel«, Art. 171666.

Inhalt: 560 g

171666

## Formtrennmittel

Mit dem Trennmittel auf Ölbasis wird ein Verkleben der Form verhindert und der abgegossene Gegenstand lässt sich wieder einfach von der Gießform trennen. Handhabung: Die Gießform dünn einstreichen. Dann das Harz in die Form geben. Somit lässt sich das erstellte Duplikat leicht trennen. Unsere Empfehlung: verwenden Sie für perfekte Resultate »2K-Gießharz«, Art. 171667 und die »Abformmasse«, Art. 171665.

Inhalt: 118 ml



171667

## 2K-Gießharz

Ideal zum Gießen von kleinen Modellen oder Bauteilen. Härtet glasklar aus bei einer Verarbeitungszeit von 45 Minuten. Das Material kann auch in Kombination mit verschiedenen Füllstoffen verarbeitet werden. Mischungsverhältnis 1:1, um beste Ergebnisse zu erzielen. Nachträgliches Kolorieren der Gießlinge ist möglich. Verwenden Sie für perfekte Resultate die »Abformmasse«, Art. 171665 und das »Formtrennmittel«, Art. 171666.

Inhalt: 118 ml

# WERKZEUGE

Kleine Helfer in jeder Situation. Egal ob Schneiden, Bohren oder Kleben. Unterschiedliche Hilfsmittel erleichtern das Arbeiten an den Modellen.



170687

## Bastelmesser

Komplett mit 3 Ersatzklingen.

170682

3 Ersatzklingen

170688

## Spezial-Seitenschneider

Zum gratfreien Abtrennen von feinsten Spritzteilen. Nur für Polystyrol und Kupferdraht geeignet.



170534

## Modellbauklebeband

2 unterschiedlich breite Rollen Maskierband für präzise und detailierte Lackier- und Abklebearbeiten. Ermöglicht scharfe Trennlinien, auch bei gebogenen Flächen und Konturen und verhindert zuverlässig das Unterlaufen von Farben, Lacken und Lasuren. Leichte und rückstandsfreie Entfernung.

Breiten: 6 mm und 10 mm.

Länge: 18 m.

170528

## Moskitoklemme, arretierbar

Sicheres und bequemes Halten! Stabile Moskitoklemme aus rostfreiem Edelstahl mit leicht gebogener Spitze, querverrieften Mäulern und mit Rastung. Ideal für das Fassen und Halten von Kleinteilen bei filigranen Bastelarbeiten. Länge: 150 mm.



170527

## Taschenlupe mit Etui

Präzisions-Einschlaglupe mit angepasstem Lederetui für die farbreine und kontrastreiche Detailbetrachtung kleiner Objekte mit scharfer Darstellung bis in den Randbereich. Linsendurchmesser: 18 mm. Vergrößerung: 10-fach.

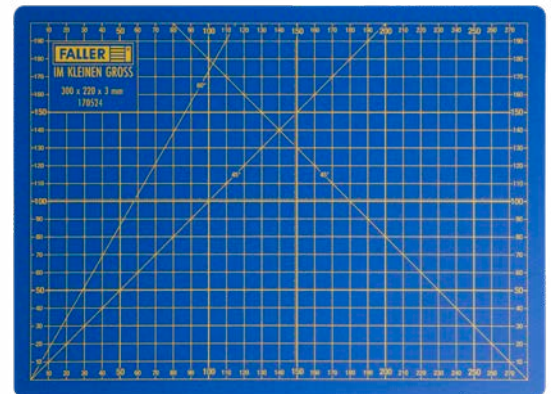

170524

## Schneidematte

Praktische Arbeitsunterlage! Schützt die Tischoberfläche und schont zugleich die Klingenschärfe Ihres Bastelmessers. Die langlebige, hochwertige Unterlage ist mit einer horizontalen und vertikalen cm-Rasterung und dem FALLER-Logo bedruckt. Durch den Sandwichtaufbau des Materials selbstschließend nach Schnitten. Größe: 300 x 220 x 3 mm (A4).

170513

## Schneidematte, A6

Praktische Mini-Matte! Langlebige Schneideunterlage mit Hilfslinien-Aufdruck schont Klingen und schützt Arbeitsflächen. In der weichen Oberfläche entstandene Schnittlinien schließen sich und werden unsichtbar. Beidseitig verwendbar. Rasterung: cm.

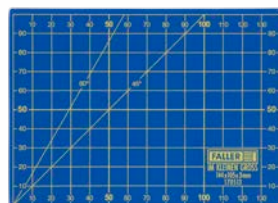

Neuheit 2018 • Größe: 105 x 148 mm, ca. DIN A6



170526

## Pinzetten-Set

Präzisionsarbeit! 4tlg. Pinzetten-Satz aus rostfreiem Edelstahl in den Ausführungen: spitz/gerade, Spaten/flach, Kreuz, stumpf/gekröpft. Ideal bspw. für das Fixieren von Figuren, Einsetzen von Pflanzen, für Reparaturen u.v.m.

Länge: jew. ca. 110 mm.



170545

## 6 Modellierspatel

Set bestehend aus 6 Doppel-Spateln mit 12 unterschiedlich geformten Enden und Spitzen für verarbeitende, formende und abtragende Modellierarbeiten. Jeder Spatel ist aus rostfreiem, gehärteten Edelstahl gefertigt und bietet durch den geriffelten Griff einen perfekten Halt.

Neuheit 2018

170540

## Bastelmesser mit 20 Klingen, Soft Grip

Erleichtert Schneide- und Sägearbeiten im Hobby- und Modellbaubereich von Papier, Karton, Kunststoff, Holz und Folie. Der Soft Grip ist super komfortabel, auch im längeren Gebrauch und gibt zusätzliche Sicherheit beim Greifen. Der verstärkte Griff ermöglicht auch kleine Sägearbeiten. Ein Magnet am Ende des Messers erleichtert das Aufnehmen von Klingen oder kleinen Metallen. Die verschiedenen Klingen lassen sich durch den Drehverschluss schnell und einfach auswechseln. 4 Sorten Skalpell- und Sägeklingen enthalten. Incl. Box zur sicheren Aufbewahrung.

Neuheit 2018



170532

## Schleifblock

Handschleifklotz für das Entrosten, Entgraten, Glätten oder Feinschleifen von Metallen, Kunststoffen und Holz im Modellbau. Entfernt Oxydschichten, Flecken und Kratzer und schafft hochglänzende Oberflächen bei der Schienenreinigung und Gleispflege. Bestens geeignet, um kleine Messer und Klingen zu schärfen. Ideal für die Vorbereitung zu lackierender Flächen. Trocken und nass einsetzbar. Körnung: 240 (sehr fein). 80 × 50 × 20 mm.

Neuheit 2018



170541

**5 Wechselklingen, Skalpell, gerade**

Neuheit 2018



170542

**5 Wechselklingen, Skalpell, gebogen**

Neuheit 2018



170543

**5 Wechselklingen, Säge**

Neuheit 2018



170544

**5 Wechselklingen, Säge, fein**

Neuheit 2018



170517

## Schleifpads, 3er-Pack

Ideales Hilfsmittel zum manuellen Schleifen und Bearbeiten Ihrer diversen Modellbauobjekte. Durch die unterschiedlichen Körnungen (P60, P100, P240, P400, P600, P1000) von grob bis super-fein, erzielen Sie stets das gewünschte Resultat. Sollte in keiner Modellbauwerkstatt fehlen. 80 × 30 × 6 mm (3 x)





170529

## Nageldrucker

Nageln ohne Hammer! Der Eindrücker mit stabilem Holzgriff ist das ideale Befestigungswerkzeug für Nägel, Drahtstifte und Bolzen, die für ein Halten mit den Fingern zu klein sind. Der verstellbare Tiefenanschlag stellt außerdem sicher, dass alle Befestigungen in der gleichen Tiefe versenkt werden. Einsatzmöglichkeiten bspw. bei der Fixierung von Gleisen oder Drahtgeflechten. Länge: 155 mm.



170522

## Stiftenklöbchen

Nützlicher Helfer! Werkzeughalter mit Schraubkopf zum Bohren oder Feilen von Hand. Zur Aufnahme von kleinen Bohrern bestens geeignet.

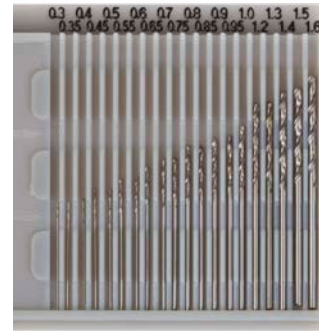

170523

## Bohrersatz

Kleinste Größen! 20-teiliges Metall-Bohrerset für den Einsatzbereich von 0,3 - 1,6 mm.

170689

## Modellbau-Sandfeilen

5 Sandfeilen in den gebräuchlichen Körnungen 80 + 120. Für den letzten Schliff im Modellbau.



170520

## Glasfaserradierer

Besser reinigen! Drehstift aus Kunststoff mit Glashaarfasern. Ideal für feinste Reinigungs- und Schleifarbeiten, bspw. an Platinen und anderen Metallen oder Gegenständen. Perfekt, um kleine, glänzende Kunststoffteile ganz leicht zu mattieren. Durchmesser: 4 mm.



170525

## Nadelfeilensatz

Schleifen! 10-teiliges, qualitativ hochwertiges Feilen-Set. Ideal für feinste manuelle Zerspanungsarbeiten unterschiedlichster Art. Länge der Feilen: 140 mm. Verschiedene Formen: flach, rund, halbrund, dreikant, viereck.

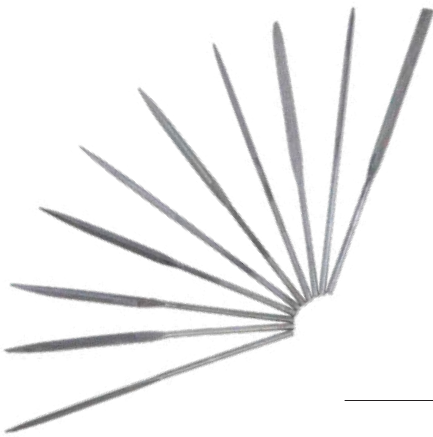

170516

## 5 Ersatzfasern für Glasfaserradierer

5 Ersatzfaserpinsel für den Glasfaserradierer Art. 170520. Durchmesser: 4 mm.  $\varnothing 4 \times 50$  mm



170530

## Dosiernadeln, 5 Größen

Allzweckspitzen-Set bestehend aus fünf Dosiernadeln mit Metallspitze in verschiedenen Größen. Ideal für den sauberen und punktgenauen Auftrag von Klebstoffen, Flussmitteln oder Pasten. Besonders hilfreich bei Flaschen und Tuben mit großer Öffnung, z. B. Sekundenkleber.

Neuheit 2018

170531

## Pipetten, Kunststoff, 5 Stück

Kleinste Mengen präzise dosieren. Pipetten-Set für das milliliter-genaue Mischen und Umfüllen von Farben, die Zugabe von Verdünnung oder das Befüllen von Airbrush-Pistolen. Dank der präzisen Skaleneinteilung besonders einfach zu bedienen. Mehrfach verwendbar.

Neuheit 2018



170681

## Winkel-Set »Rite-Way«

Neue Technik macht's möglich! Mit diesem ultimativen Werkzeug haben Sie eine »dritte Hand« beim Kleben. Die kleinen magnetischen Helfer machen den Zusammenbau einfacher. Ideale Einsatzmöglichkeiten finden sich beim Bauen von Kunststoff-, Holz- und Lasercutbausätzen.

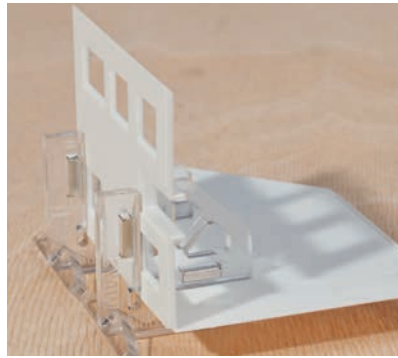

170515

## LED-Akku-Arbeitsleuchte

Mobile Lichtquelle im ansprechenden Design. Die energieeffiziente Leuchte bietet dank ihres Akkus und ihrer kompakten, klappbaren Größe vielfältige Einsatzmöglichkeiten. Mobil oder in der Werkstatt – durch ihre helle Farbtemperatur und die Dimmerfunktion eignet sie sich optimal für Modellbauzwecke. Zum Produktumfang gehören ein separater Lampenfuß und ein 2 m USB-Kabel.

Technische Daten: Akku-Typ: Li-Ion; Spannungen: 220-240 V, 50 Hz; Spannung/Strom: 5 V DC, 500 mA max. 3W max.; Lampengröße: 270 × 51 × 53 mm; Farbtemperatur: 5700 ~ 6300 Kelvin; Schalter: Touch-Schalter mit Dimmer-Funktion für Hauptlicht und kleines Nachtlicht; Ladezeit: max. 3 Stunden; Betriebszeiten pro Akkulaudung: 100% Licht 1,5 Stunden; 50% Licht 3 Stunden; 10% Licht 8 Stunden; USB-Kabel: 2 m Länge für die Verwendung am Computer/Laptop; Netzstecker: UK/EU.

Neuheit 2018 • 53 × 51 × 270 mm



170514

## Drehteller

360 Grad zur Kolorierung! Speziell für Modellbau- und Patinierzwecke. Der Drehteller ist manuell zu bedienen und ein toller Helfer, wenn es um die farbliche Nachbearbeitung und den Zusammenbau von Modellbauobjekten geht. Vielseitig einsetzbar und einfach zu handhaben. Durchmesser: 20 cm.



Perfekte Basis! Stabiler Kunststoff-Sockel, der Modellbauartikel, seien es nun Gebäude, Modellautos, Eisenbahnen, Figuren oder Themen-Schaustücke, ideal in Szene setzt.



170546

## Dioramen-Sockel, groß

Neuheit 2018 • Außenmaße: 408 × 290 × 54 mm • Innenmaße: 390 × 184 mm



170547

## Dioramen-Sockel, klein

Neuheit 2018 • Außenmaße: 273 × 200 × 54 mm • Innenmaße: 258 × 184 mm

# AIRBRUSH

Eine tolle Möglichkeit, Modelle zu veredeln. Für den Einstieg reicht eine Airbrush-Pistole, eine Druckluftdose und die geeigneten Vallejo-Farben (S. 488). Das sonst nötige Material, vom Einsteigers- bis zum Profimodell, finden Sie bei uns!



342201

## FALLER Hobby Airbrush

Klein - Günstig - Einfach. Das ideale Einsteigerset mit Farb-Glas, Luftschlauch und Druckluftdosenadapter.



170982 400 ml

170983 750 ml

## Druckluftdose

ideal für die schnellen Airbrush-Arbeiten zwischendurch.

170993

## Kompressor AIR BOSS

FALLER Air Boss: 17 Liter/Min Fördermenge, 4 Liter Lufttank, 6,00 bar Druck! Die Geräuscentwicklung liegt bei 30 DB/1M. 19,50 kg Gewicht. Mit Kolbenkompressor, regelbarem Manometer und Wasserabscheider. 410 × 180 × 430 mm



170991

## Tragbarer Kompressor

Klein aber fein! 75 Watt Leistung und 12 Liter/Min. Fördermenge. 3,80 bar Druck bei einer Geräuscentwicklung von 45 DB/1M. Der Druck ist regulierbar. Mit einem Gewicht von 3,40 Kg ideal für alle Airbrusharbeiten im normalem Umfang. 220 × 135 × 250 mm



### FALLER Kompressoren

Die Kompressoren werden für FALLER nach exakten Leistungsmerkmalen und hohen Qualitätsanforderungen von einem der größten Hersteller der Welt produziert. Sie eignen sich hervorragend für den Betrieb der AZTEK-Airbrushgeräte im Modellbausektor und ähnlichen Bereichen.

Art.-Nr	Anschluss	Leistung	Fördermenge	Fassungsvermögen	Druck	Geräusch	Gewicht
	[V/HZ]	[W]	[L/MIN]	[L]	[bar]	[DB/1M]	[kg]
170991	230/50	75	12	-	3,8	45	3,4
170993	230/50	135	17	4,0	6	30	18,2

# LICHT UND ELEKTRONIK

Alle möglichen Lichtquellen, den passenden Trafo, die richtige Steuerung, den passenden Motor und diverse Zusatzartikel finden Sie auf den folgenden Seiten.

## MINILICHTEFFEKTE

180710 (HO, TT, N)

### Discolicht

Schnelle, rhythmische Farbwechsel über das gesamte Farbspektrum. Der Effekt imitiert bei indirektem Einsatz sowohl herkömmliche Lichtorgeln als auch moderne Lichtinstallationen. Die optimale Ergänzung für Kirmesfahrergeschäfte oder Feste aller Art.

180711 (HO, TT, N)

### Stroboskop

Kurze, helle, reinweiße Lichtblitze in rhythmischen, aber unregelmäßigen Abständen. Ideal für die Beleuchtung von Disco-, Zirkus- oder Kirmeszenen geeignet.

180712 (HO, TT, N)

### Ambiente

Dieser Lichteffect schafft mit seinen weichen Übergängen und langsamen Farbwechseln besonders atmosphärische Lichtstimmungen. Er eignet sich ebenso gut zur Illumination eines Gebäudes (z. B. einer Burg oder einer Fassade) wie zur effektvollen Beleuchtung eines kompletten Dioramas.

180695 (HO, TT, N)

### Brandflackern

Der Name steht für sich: diverse Rot-, Orange- und Gelb-Töne, welche mit schnellen weichen Übergängen in schneller Abfolge wechseln.

180696 (HO, TT, N)

### Blitzlicht

Blitzlicht: einfacher Fotoblitz. Maximale Helligkeit. Kaltes Licht (0,1 sec).

180694 (HO, TT, N)

### Neonflackern

Neonflackern: kaltes Licht mit unterschiedlichen, zufällig wirkenden, sehr kurzen Aussetzern (unter 0,1 sec).

180698 (HO, TT, N)

### Schweißlicht

Schweißlicht: sehr kaltes, bläuliches Licht. Maximale Helligkeit. Kurze Blitzfolgen unterschiedlicher Intensität gefolgt von unterschiedlich langen Pausen, z. B. 5 unterschiedlich helle Blitze binnen 1 sec, dann 5 sec Pause, dann ähnliche Blitzfolge und 8 sec Pause etc.

180697 (HO, TT, N)

### Fernsehflackern

Fernsehflackern: diverse plötzliche Farbwechsel in unterschiedlichen Abständen, z. B. eine längere Grünsequenz, die ein Fußballspiel simuliert (2 - 10 sec).

180646 (HO, TT, N)

### Blink-LED

Eine LED, rot, Blinkfrequenz 1,5 Hz, Spannung 12 V, Gleichspannung. Ideal geeignet für hohe Gebäude als Flugsicherungsmarkierung.

#### Minilichteffecte

Mit den Spezial-Effekten lassen sich schöne Dinge auf die Anlage zaubern. Auf nur 7 × 11 mm befinden sich ein sehr leistungsfähiger Prozessor, eine RGB LED und eine geregelte Spannungsversorgung. Somit kann der gewünschte Effekt in jedem Gebäude platziert werden. Mit Hilfe des Prozessors können beliebige Effekte gesteuert werden. Die RGB LED ist in der Lage 256 verschiedene Farben darzustellen. Der Anschluss erfolgt über 6–16 V Gleich- oder Wechselspannung.



## LEDs

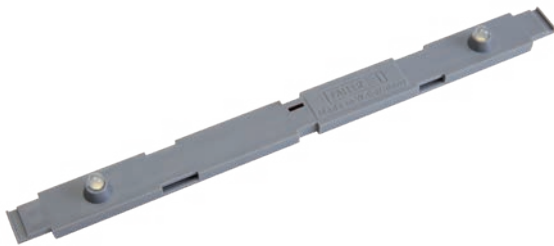

180659 (HO, TT, N)

## Bahnsteigbeleuchtung »LED«

180 mm, für Beleuchtungszwecke universell einsetzbar.

Anschlussfertig 12-16 V, Gleich-/Wechselspannung. Passend für viele Bahnsteighallen (z. B. Art. 120180) und Bahnsteige (z. B. Art. 120187, 120188, 120191). Für einen flackerfreien Betrieb bei Wechselspannung benötigen Sie den Gleichrichter (Art. 180633).



180652

## 5 LEDs, bunt gemischt

LEDs mit Kupferlackdrähten. Anschlussfertig 12-16 V Gleich-/Wechselspannung. Selbstklebend. Für die Ausleuchtung von Gebäuden, Räumen, Werbeträgern, Außenanlagen etc. Für einen flackerfreien Betrieb bei Wechselspannung benötigen Sie den Gleichrichter (Art. 180633).

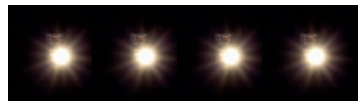

180653

## 5 LEDs, warm weiß

LEDs mit Kupferlackdrähten. Anschlussfertig 12-16 V Gleich-/Wechselspannung. Selbstklebend. Für die Ausleuchtung von Gebäuden, Räumen, Werbeträgern, Außenanlagen etc. Für einen flackerfreien Betrieb bei Wechselspannung benötigen Sie den Gleichrichter (Art. 180633).



180647

## 5 LEDs, weiß

LEDs mit Kupferlackdrähten. Anschlussfertig 12-16 V Gleich-/Wechselspannung. Selbstklebend. Für die Ausleuchtung von Gebäuden, Räumen, Werbeträgern, Außenanlagen etc. Für einen flackerfreien Betrieb bei Wechselspannung benötigen Sie den Gleichrichter (Art. 180633).



180654

2 LED-Lichtleisten,  
warm weiß

Lichtleisten mit je 5 LEDs. Anschlussfertig 12-16 V, Gleich-/Wechselspannung. Durch die beidseitigen Anschlüsse mit Kupferlackdrähten ist eine einmalige Teilung oder Kürzung möglich. Für einen flackerfreien Betrieb bei Wechselspannung benötigen Sie den Gleichrichter (Art. 180633).



180648

## 2 LED-Lichtleisten, weiß

Lichtleisten mit je 5 LEDs. Anschlussfertig 12-16 V, Gleich-/Wechselspannung. Durch die beidseitigen Anschlüsse mit Kupferlackdrähten ist eine einmalige Teilung oder Kürzung möglich. Für einen flackerfreien Betrieb bei Wechselspannung benötigen Sie den Gleichrichter (Art. 180633).



180649

## LED-Lichterkette

30 LEDs, in bunter Farbenfolge. Anschlussfertig 12-16 V, Gleich-/Wechselspannung. Länge: ca. 250 mm. Mit den beidseitigen Kupferlackdraht-Anschlüssen ist dazwischen eine Kürzung oder Teilung möglich. Ideal für die Ausleuchtung von Kirribuden, Schiffen, Biergärten etc. Für einen flackerfreien Betrieb bei Wechselspannung benötigen Sie den Gleichrichter (Art. 180633).

180660

## Beleuchtungssockel LED, warm weiß

Großer Abstrahlwinkel zur realistischen Ausleuchtung von Wohngebäuden. 12-16 V, Gleich-/Wechselspannung.



### LED ist nicht gleich LED

Nicht jede Leuchtdiode hält das, was sie verspricht. Lichtfarbe, Lichtausbeute und die Abstrahlcharakteristik können bei mangelnder Qualitätssicherung große Toleranzen aufweisen. Inhomogene Ausleuchtung, schnelle Alterung und uneinheitliche Lichttemperatur werden bei Billig-LEDs sozusagen mitgekauft. FALLER setzt auf hohe Qualitätsstandards und schafft so die Voraussetzung für eine optimale Gebäude-Ausleuchtung. Das Vergleichsfoto illustriert, was eine gute LED auszeichnet: Links die herkömmliche FALLER-Glühbirne, rechts daneben eine Leuchtdiode, die ausgesprochen inhomogen ausleuchtet, aber dennoch im Handel so angeboten wird.

Ganz anders die beiden rechts gezeigten FALLER-Leuchtdioden mit einer perfekt gleichmäßigen Lichtverteilung, einem breiten Abstrahlwinkel und hoher Lebensdauer. FALLER-Leuchtdioden sind in den Lichtfarben warm weiß und kalt weiß erhältlich, was eine epochen- und typengerechte Gebäudeillumination ermöglicht.

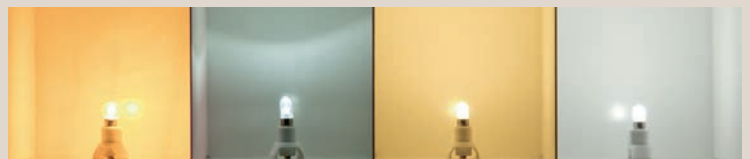

180661

## Beleuchtungssockel LED, kalt weiß

Großer Abstrahlwinkel zur realistischen Ausleuchtung von modernen Gebäuden oder Fabrikanlagen. 12-16 V, Gleich-/Wechselspannung.



Weiterentwickelt! Eine verbesserte Lichtfarbe und Lichtausbeute sowie ein größerer Abstrahlwinkel sorgen für eine besonders homogene Ausleuchtung von Gebäudemodellen. **In FALLER-Bausätzen passt der optimierte Sockel exakt in die vorgesehenen Halterungen.** 12-16 V, AC/DC.



180667

**LED-Beleuchtungssockel, warm weiß**  
Neuheit 2018



180668

**LED-Beleuchtungssockel, kalt weiß**  
Neuheit 2018



180704

## LED-Lichterkette, warm weiß

25 LEDs, in warmweißer (gelblicher) Farbe. Die Breite pro LED liegt bei nur 1,2 mm. Die Gesamtlänge der Lichterkette beträgt 250 mm. Anschlussfertig 12-16 V, Gleich-/ Wechselspannung. Ideal für die Ausleuchtung von Kirmesartikeln, Gartenfesten, Biergärten und bspw. Schiffen. Für einen flackerfreien Betrieb bei Wechselspannung wird der Gleichrichter (Art. 180633) benötigt. Gesamtlänge: 250 mm



**180705**  
**LED-Parklaterne**

Nostalgische Laterne mit LED zur Ausgestaltung und Ausleuchtung von Parkanlagen oder Innenstadtszenen. Höhe: 63 mm.

**180703**  
**Light Genie**

Mehr Emotion durch einzigartige Licht-Effekte! Das Light Genie-System bietet Ihnen die Möglichkeit, Ihre Modellanlage in bis zu 5 unterschiedliche Licht-Zonen einzuteilen. Jeder Bereich kann unabhängig von den anderen Bereichen Lichter ein- und ausschalten, dimmen oder erhellen. Jeder einzelnen Zone stehen über 20 verschiedene Beleuchtungseffekte zur Verfügung, wie bspw. sequentielles Licht, Stroboskop-Effekte, Flackerlicht und viele andere mehr. An den 12 Ausgängen des Systems können gleichzeitig bis zu 24 Lampen oder 48 LED-Leuchten angeschlossen werden. Der Anschluss erfolgt an 12-16 V, Gleich-/Wechselspannung. DCC-fähig. 2,4 GHz Funkfernsteuerung beiliegend.

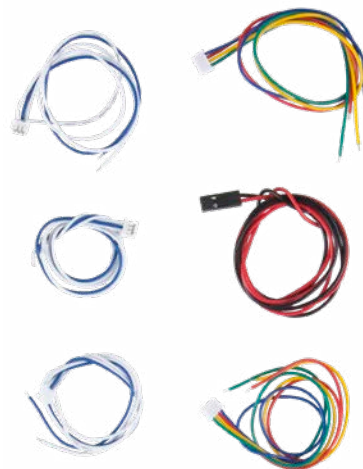
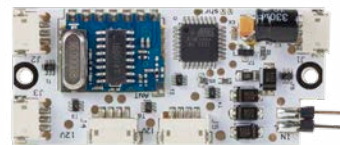

**MIKRO-KABELBIRNEN**



**180677 (H0, TT, N)**  
**3 Micro-Kabelbirnen, weiß**  
12-16 V, Gleich-/Wechselspannung, 35 mA.



**180670 (H0, TT)**  
**Beleuchtungssocket**  
kpl. mit Qualitätsbirne, 12-16 V, Gleich-/Wechselspannung, 55 mA, Kabel, E 5,5 mm, ø 8 mm Sockel.

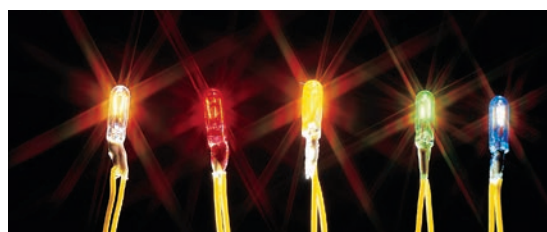

**(H0, N)**  
**180671** weiß      **180674** grün  
**180672** rot      **180676** blau

**180673** gelb  
**Micro-Kabelbirnen**

Für die optimale Beleuchtung sämtlicher Kirmes-Buden und Fahrgeschäfte eignen sich die FALLER-Micro-Kabelbirnen (12-16 V, Gleich-/Wechselspannung, 35 mA).



**180630 (H0) 222175 (N)**  
**2 Warnkreuze mit Blinklichtern**

Warnkreuze mit Blinklichtern für unbeschränkte Bahnübergänge, 12-16 V, Gleich-/Wechselspannung. Schaltplatine liegt bei.  
**Epoche III**



**180709**  
**10 Verbindungsklemmen, werkzeuglos**

Ganz ohne Werkzeug. Die einfachste Art zum Verbinden und Lösen von Drähten und Litzen. Arretierungstaste nach unten drücken, Leiter einführen, loslassen und der Draht ist fixiert. Die ideale Lösung für jede Modellbahnverdrahtung.

## ANTRIEBE, STEUERUNGEN

180641

### Transformator 50 VA 50–60Hz

Transformator für hohe Leistungen. Speziell für den Betrieb von Kirmesfahrgeständen, Elektroartikeln, Beleuchtungen, Stromversorgung für Car System Steuerungen und anderen Modellbau-Zubehörteilen einsetzbar. Mit Überlastungsschutz.



180633 (HO, N)

### Gleichrichter

Gleichrichter für die Umwandlung von 16 V, Wechselspannung in Gleichspannung. Speziell einsetzbar bei LED-Beleuchtungen, um ein leichtes Flackern der Lämpchen zu vermeiden (Art. 180647, 180648, 180649 sowie Lampen 180630+180633).



180686

### Verteilerplatte

für die Schwachstromverteilung.  
10 Paar Buchsen für 2,5 mm-Stecker.

180629 (HO, TT, N)

### Synchron-Bastelmotor

12-16 V, Wechselspannung, 60 mA.  
Wahlweise 15 bzw. 4 U/min. Umschaltbar für Links- und Rechtsdrehung.  
Dieser robuste und langlebige Motor ist für viele Zwecke universell einsetzbar wie z. B. Kettenkarussell, Förderanlage, Portalkran, Bahnschranke, Wind-, Wasser- und Sägemühlen, Förderpumpe etc.

Eine ausführliche Anleitung liegt bei.





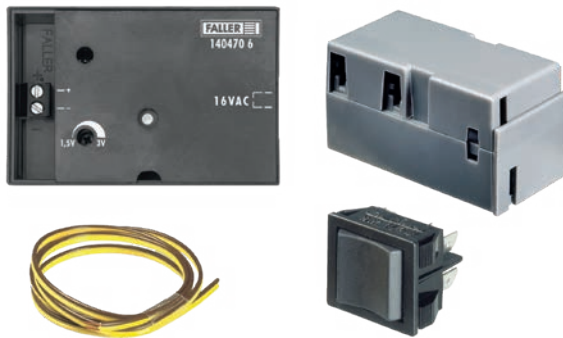

180624

## Torantriebseinheit

Nachrüstset einer elektromechanischen Antriebseinheit zum Öffnen und Schließen der Tore bei Art. 120217, E-Lokschuppen und Art. 130520, Stallungen bei Verwendung von Car System Fahrzeugen. Manuelle Bedienung über Drucktaster (liegt bei). 12-16 V, Gleich-/Wechselspannung.

180725 (HO, TT, N)

## Servosteuerung

Die vier anschließbaren Servos werden über diese Elektronik gesteuert und können darüber programmiert werden. Wie Sie es von unseren neuen Steuerungen gewohnt sind, ist auch diese komplett analog oder digital über eine entsprechende Zentrale zu steuern. Der Anschluss erfolgt über 16 V Wechselspannung.

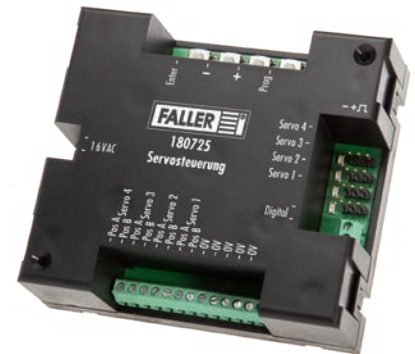

180726 (HO, TT, N)

## Servo

Komplexe Steuerung leicht gemacht! Servos haben, neben der großen Kraft, die sie bei kompakter Bauform entwickeln, den großen Vorteil, dass ihr Stellweg und die Stellgeschwindigkeit in beide Drehrichtungen einstellbar sind.



180727

## Großer Servo

Starker Analog-Servo mit Kunststoffgetriebe:

- Stecker-Typ: JR
  - Stellwinkel: 90°
  - Reaktionsgeschwindigkeit: 0,12-0,15 Sek. für 60°
  - Spannung: 4,8-6 V
  - Drehmoment: 3,5-4,4 kg.cm
  - Gewicht: 43 g
  - Maße: 40,7 × 20,5 × 39,5 mm
  - Kabellänge: 300 mm
  - Anschluss erfolgt an Servosteuerung Art. 180725
- Neuheit 2018

## EFFEKTE

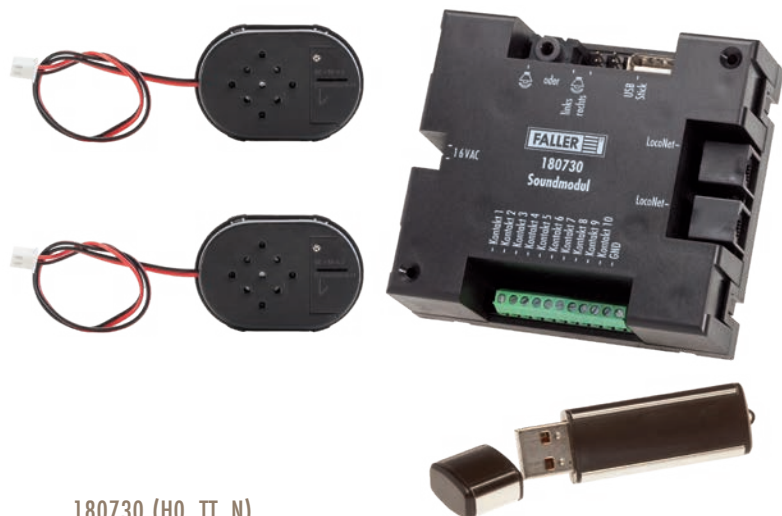

180730 (HO, TT, N)

## Soundmodul

Neben Lichteffekten sind Geräusche die beste Möglichkeit um eine Modellanlage oder ein Diorama zu emotionalisieren.

Hierzu gibt es von FALLER jetzt eine Steuerung, die alle Möglichkeiten in Sachen Sound abdeckt. Vom Hundegebell über eine Fahrzeughupe bis hin zu komplexen Glockenspielen ist alles möglich.

Das Beste ist: Sie sind Ihr eigener Dirigent! Spielen Sie auf den mitgelieferten USB-Stick einfach die gewünschten Sound-Dateien im verbreiteten mp3-Format auf und schon können Sie diese auf der Modellanlage abrufen.

Auf der Steuerung sind 10 Eingänge vorgesehen über die die verschiedenen Sounds abgerufen werden können. 10 Stück sind werkseitig auf den Eingängen bereits vordefiniert. Diese werden wahlweise über einen Taster, einen Sensor oder ein Schaltgleis abgerufen und über die beiliegenden Lautsprecher oder andere Aktivboxen ausgegeben. Wenn Sie über LocoNet verfügen, können Sie viele weitere Sounds über Ihre Digitalzentrale aktivieren.

Ihre Soundbibliothek, mit mehr als 100 Sounds, können Sie bequem über die beigelegte Software organisieren und ergänzen.  
Betriebssystem: Windows XP oder höher.



180690 (HO, TT, N)

## Rauchgenerator Set

bestehend aus Rauchölflasche (50 ml) und Rauchölbehälter mit eingebautem Rauchgenerator, 16 V, Wechselspannung.

50 × 30 × 34 mm

180688

## Rauchöl

Flasche mit Rauchöl zum Nachfüllen des Rauchgenerators. Reicht für ca. 4 Betriebsstunden.



180627

## Wasserpumpe

bestehend aus Elektropumpe (12-16 V, Wechselspannung, 220 mA), 900 mm flexiblem PVC-Schlauch und 2 Verbindungsteilen. Die Druckleistung beträgt 400–500 mm Steighöhe. Diese Pumpe ist besonders geeignet für den Bau von Wasserfällen, fließenden Bächen, Seen, Wasserspielen, Springbrunnen und für das Betreiben von Wassermühlen. Eine ausführliche Anleitung mit vielen Tipps und Einbauhinweisen liegt bei.



# FOTOHINTERGRÜNDE

Der Blick ist weit – mit den realistischen FALLER-Fotohintergründen öffnet sich die Modell-Landschaft bis zum Horizont. Da sie originale Landschaften abbilden, sind die Motive so spannend wie die Natur selbst.



180800 (HO, TT, N)

## Modellhintergrund »Sauschwänzlebahn«

Die ideale Landschaftsaufnahme zur Anlage! Dieser Modellhintergrund besteht aus drei Teilen. Einfach in der Verarbeitung und gedruckt auf entsprechend robustem Material. 2700 × 500 mm



180504 (HO, TT, N)

## Modellhintergrund »Ostholstein«

Die ideale Landschaftsaufnahme zur Anlage! Dieser Modellhintergrund besteht aus drei Teilen. Einfach in der Verarbeitung und gedruckt auf entsprechend robustem Material. 2700 × 500 mm



180505 (HO, TT, N)

## Modellhintergrund »Sommer im Mittelgebirge«

Die ideale Landschaftsaufnahme zur Anlage! Dieser Modellhintergrund besteht aus drei Teilen. Einfach in der Verarbeitung und gedruckt auf entsprechend robustem Material. 2700 × 500 mm



180518 (HO, TT, N)

## Modellhintergrund »Saartal«

Dieser Modellhintergrund zeigt einen Ausschnitt im Saarland und besteht aus 3 Teilen.  
2700 × 500 mm



180509 (HO, TT, N)

## Modellhintergrund »Kleinstadt«

Dieser Modellhintergrund zeigt einen Ausschnitt einer Kleinstadt und besteht aus 3 Teilen.  
2700 × 500 mm



180510 (HO, TT, N)

## Modellhintergrund »Industriegebiet«

Dieser Modellhintergrund einer Industriekulisse besteht aus 3 Teilen.  
2700 × 500 mm



180515 (HO, TT, N)

## Modellhintergrund »Löwenstein/Württemberg«

Er besteht aus 3 Teilen. Die nach einem Originalfoto reproduzierte Landschaft zeigt das Erholungsgebiet der Löwensteiner Berge mit der Stadt Löwenstein im Blickpunkt.  
2900 × 450 mm



180514 (HO, TT, N)

## Modellhintergrund »Schwarzwald-Baar«

Dieser Hintergrund, der nach einem Originalfoto hergestellt wurde, besteht aus 4 Teilen à 970 mm.

Durch Abschneiden des Landschaftsaufdruckes erhält man einen reinen Wolkenhintergrund.

Dieser Hintergrund lässt sich in Kombination mit Art. 180511 verlängern. Auch mehrfach abwechselnd.

3880 × 650 mm



180511 (HO, TT, N)

## Modellhintergrund-Verlängerung »Schwarzwald-Baar«

Mit diesem 4-teiligen Hintergrund kann der Modellhintergrund »Schwarzwald-Baar« (Art. 180514) rechts oder links beliebig verlängert werden.

3880 × 650 mm



180512 (HO, TT, N)

## Modellhintergrund »Neuschwanstein«

2-teiliger Hintergrund, nach einem Originalfoto hergestellt. Das Motiv zeigt die Landschaft um das Schloss »Neuschwanstein«.

3200 × 970 mm



180516 (HO, TT, N)

## Modellhintergrund »Oberstdorf«

Auch hier besteht der Hintergrund aus 3 Teilen. Diese Alpenlandschaft mit dem Ferienort Oberstdorf ist eine attraktive Begrenzung einer jeden Modellanlage.

2900 × 450 mm



180517 (HO, TT, N)

## Modellhintergrund-Verlängerung »Oberstdorf«

Mit diesem 3-teiligen Hintergrund lässt sich die beliebte Hintergrundlandschaft »Oberstdorf« (Art. 180516) links und/oder rechts verlängern. Je 1 x Art. 180516 und Art. 180517 ergeben einen attraktiven Anlagenabschluss von bereits 5800 mm. Bei abwechselnder Reihung von Art. 180516 und Art. 180517 sind längere Kombinationen unbegrenzt möglich.

2900 × 450 mm



180513 (HO, TT, N)

## Modellhintergrund »Karwendelgebirge«

Modellhintergrund 2-teilig. Das Original zeigt einen Landschaftsausschnitt in der Gegend vom Karwendelgebirge. Kombinationen sind durch unbegrenzte Verlängerung nach rechts und links möglich.

3200 × 970 mm

# BASTEL-SETS

Der ideale Einstieg in den Dioramenbau. Neben der Grundplatte, einem Einfamilienhaus, ein paar Tannen, Figuren und einem Auto ist diverses Ausgestaltungsmaterial mit im Set enthalten. Der Kreativität sind beim Bauen keine Grenzen gesetzt.



195998

## Kreativ Bastel-Set I »Einfamilienhaus«

**Epoche V** • Grundplatte: 240 × 175 × 3 mm •  
Haus: 101 × 117 × 83 mm



195999

## Kreativ Bastel-Set II »Einfamilienhaus«

**Epoche V** • Grundplatte: 240 × 175 × 3 mm •  
Haus: 93 × 84 × 115 mm

# FALLER BASIC

Gestalten, falten, stecken – fertig!

Heute ein Bahnhof, morgen ein Wohnhaus, übermorgen vielleicht ein Prinzessinnenschloss. Mit FALLER BASIC können schon die Jüngsten ihrer Phantasie freien Lauf lassen.

Hier kann jeder sein Traumhaus bauen: Dächer, Böden, und Seitenwände der FALLER BASIC-Modelle lassen sich nicht nur untereinander austauschen; zu jeder der detailreich fertig gestalteten Seitenwände gibt es außerdem eine Variante zum selbst Bemalen, Bekleben und Gestalten. Die ideale Ergänzung zu den **MÄRKLIN my world** Produkten.

Folgende Artikel sind erhältlich:

- 150110 **BASIC Bahnhof inkl. 1 Bemalvariante**
- 150130 **BASIC Werkstatt inkl. 1 Bemalvariante**
- 150150 **BASIC Polizei inkl. 1 Bemalvariante**
- 150170 **BASIC Bäckerei inkl. 1 Bemalvariante**
- 150190 **BASIC Einfamilienhaus inkl. 1 Bemalvariante**
- 150191 **BASIC Bemalhaus**



533

3+

# ARTIKELLISTE

In den Spürgrößen nach Artikelnummern geordnet. Irrtum, Preisänderungen, Liefermöglichkeiten und technische, maßliche sowie farbliche Änderungen sind vorbehalten. (Stand 30.09.2018 | gültig bis 30.9.2019)

Art.-Nr.	Neuheit	Seite	Art.-Nr.	Neuheit	Seite	Art.-Nr.	Neuheit	Seite	Art.-Nr.	Neuheit	Seite
<b>H0-Programm</b>			120159		49	120251		74	130155	04/18	88
109111		239	120161		50	120252		74	130160		82
109217	09/18	239	120162		60	120253		101	130161		83
109271		239	120164		60	120254		101	130162		84
110086		33	120165		50	120260		95	130163		81
110091		33	120166		62	120261		102	130166		74
110092		33	120170		36	120264	04/18	43	130169		97
110097		33	120171		37, 428	120265		44	130171		97
110099		19	120172		37	120270		45	130172		99
110107		17	120173		38	120275		47	130173		98
110111		20	120174		38	120276		46	130174		95
110112		22	120176		51	120277		52	130175		79
110113		18	120177		51	120278		52	130176		80
110114		23	120178		32	120279		49	130177		80
110115		18	120179		32	120280		49	130184		94
110116		23	120180		30	120284		56	130185		160
110119		26	120181		27	120289	07/18	48	130186		71
110130		24	120186		31	120290	12/18	66-67	130188		92
110135		17	120187		29	120297		25	130191		94
110136	09/18	15	120188		29	120298	04/18	15, 506	130197		91
110200		34	120189		28	120470		220	130198		90
110201		34	120191		28	120471		220	130200		148
110202		34	120192		28	120472		221	130204		148
110203	07/18	16	120193		29	120473		221	130205		148
120100		26	120196		63	120474		221	130208		199
120101	09/18	42	120197		31	120475		221	130212		158
120110		21	120198		32	120476		221	130213		105
120111		21	120199		31	120477		221	130215		147
120113		40	120200		27	120478		221	130216		148
120114		41	120201		27	120479		221	130221		147
120118		41	120202		25	120482		214	130222		147
120120		41	120203		28	120487		32	130223		147
120121		41	120204		19	120489		221	130225		174
120122		39	120205		29	120493		216	130228		91
120125		39	120206		29	120494		217	130229		93
120127		61	120207		15	120496		215	130232		204
120128		56	120208		46	120498		216	130233		105
120129		58	120209		217	120533		216	130235		153
120130		35	120211		35	120534		214	130236		152
120131		55	120215		40	120535		218-219	130237		153
120133		35	120216		40	120536		215	130238		152
120135		158	120217		53	120538		214	130239		122
120136		53	120220		55	120541		214	130240		152
120137		61	120222		55	120550		454	130243		153
120138		56	120223		35	120558		454	130245		137
120139		51	120229		53	120559		454	130246		144
120140		35	120232		58	120560		215	130250		186
120141		57	120233		30	120561		454	130253		105
120143		62	120235		48	120562		455	130257		148
120145		63	120236		102	120563		454	130259		156
120146		57	120239		102	120565		454	130266		156
120147		55	120240		30	130130	03/18	71	130268		85
120148		54	120241		102	130131	03/18	71	130269		155
120149		61	120242		58	130132	03/18	71	130270		156
120152		45	120243		36	130133	03/18	71	130277		157
120154		45	120244		36	130150		138-139	130280		156
120157		63	120248		44	130154	03/18	75	130282		157



Art.-Nr.	Neuheit	Seite	Art.-Nr.	Neuheit	Seite	Art.-Nr.	Neuheit	Seite	Art.-Nr.	Neuheit	Seite
130283		203	130430		128	130556	06/18	192	131355		233
130284		155	130431		128	130557		165	131356		233
130285		137	130432		128	130558		164	131357		233
130286		157	130434	04/18	88, 127	130559		144	131358		233
130287		157	130437		154	130560		158	131359		233
130288		160	130438		178	130570		162	131360		233
130290		161	130441		86	130571	08/18	153	131361		233
130291		137	130443		141	130576	09/18	169	131362		233
130292		184	130445		117	130577	09/18	170	131363		233
130293		160	130446		116	130578	06/18	170	131364		233
130294		160	130447		116	130598	06/18	120-121	131365		233
130296		76	130448		116	130599		123	131366		233
130299		160	130449		117	130601		150	131367		234
130301		143	130451		117	130602		150	131368		234
130302		141	130456		129	130603		150	131369		234
130303		144	130462		74	130605		162	131370		234
130307		144	130463		145	130606		151	131371		234
130310		187	130464		145	130607	04/18	149	131372		234
130314		155	130466		129	130608	06/18	151	131373		234
130315		146	130468		193	130609	07/18	149, 187	131374		234
130316		146	130470		100	130622	04/18	145	131375		235
130317		146	130474		96	130701		118	131376		235
130318		146	130476		95	130702		119	131377		235
130322		140	130482		77	130703		119	131378		235
130323		175	130485		78	130704		114	131379		235
130326		184	130486		78	130785	06/18	72	131380		235
130328		194	130487		78	130801		111	131381		235
130329		180	130488		89	130802		111	131382		235
130330		185	130489		127	130803		110			
130331		185	130490		123	130808		107	<b>Kirmes</b>		
130334		161	130491		126	130809	09/18	108-109	140119	11/18	371
130336		84	130492		124	130890	12/18	65	140312		384
130339		88	130493		124	130898	10/18	197	140315		377
130342		87	130494		125	130905		122	140316		377
130345		75	130495		125	130906		115	140318		389
130346		75	130496		125	130908		176	140320		391
130347		76	130497		124	130910		114	140322		390
130364		135	130498		124	130915		112-113	140325		382
130366		172	130499		125	130916		115	140329		377
130367		173	130500		136	130918		115	140341		379
130370		167	130503		203	130922		134	140344		376
130372		179	130504		203	130933		87	140345		376
130378		159	130505		177	130944		100	140353		391
130381		105	130506		151	130945		99	140358		389
130383		104, 186	130507		149	130947		74	140400		378
130385		136	130513		177	130948		76	140410	05/18	372-373
130387		172	130514		127	130951		96	140420		374
130388		174	130517		163	130955		103	140422		375
130391		178	130519		163	130958		103	140423		371
130393		142	130520		189	130960		92	140424		375
130394		142	130521		191	130961		98	140426		378
130396		143	130522		190	130966		111	140428		380
130397		143	130523		191	130981		73	140429		381
130400		133	130525		190	130986		73	140430		385
130401		130-131	130526		189	130987		73	140431		386
130402		133	130530		191	130989		85	140433		387
130403		130	130533		166	131001		202	140437		388
130404		130-131	130534		173	131004		202	140439		388
130406		132	130539		171	131005		212	140442		390
130407		135	130541		194	131006		212	140444		390
130412		126	130547		190	131007		212	140445		390
130414		126	130553		181	131008		212	140446		391
130427		135	130554		182	131010		186	140452		391
130429		86	130555		181	131012		177	140461		387

Art.-Nr.	Neuheit	Seite	Art.-Nr.	Neuheit	Seite	Art.-Nr.	Neuheit	Seite	Art.-Nr.	Neuheit	Seite
140464		390	150945	10/18	227	154004		229	161304		400
140470		383	150946	10/18	225	154005		230	161305		400
140471		383	151000		225	154006		230	161306		400
140477		388	151001		225	154007		230	161307		401
140478	05/18	379	151002		223	154008		230	161309		400
140480		392	151003		223	154009		230	161310		401
140481		392	151004		223	154010		230	161313	10/18	401
140482		392	151006		225	154011		230	161349		401, 418
140483		392	151007		227	154012		230	161351		427
			151010		226	155005		348	161352		406, 427
			151014		228	155006		348	161353		407
<b>BASIC</b>			151015		226	155250		349	161354		407
150110		533	151021		227	155252		349	161355		406
150130		533	151024		226	155253		349	161391		406
150150		533	151026		228	155304		347	161392		406
150170		533	151030		228	155315		347	161393		406
150190		533	151031		224	155317		347	161394		406
150191		533	151033		226	155319		348	161470		413
			151035		228	155322		347	161471	06/18	413
			151036		226	155326		348	161480	06/18	417
			151039		226	155327		349	161481	06/18	417
			151041		226	155330		348	161482	09/18	416
			151051		226	155332		348	161483	10/18	417
			151053		228	155333		348	161484	04/18	415
			151054		228	155337		347	161496		416
			151055		228	155338		348	161498		419
			151060		227	155339		347	161499		419
			151061		228	155340		347	161504		420
			151064		228	155341	348, 395		161505		420
			151067		226	155343		347	161536		416
			151070		226	155344		347	161543		415
			151071		226	155345		308	161554		417
			151072		226	155349		348	161555		418
			151075		223	155351		347	161556		416
			151079		228	155352		347	161559		415
			151080		228	155353		348	161560		418
			151084		226	155354		347	161561		418
			151086		224	155355	10/18	347	161563		415
			151088		226	155356	10/18	347	161566		417
			151091		226	155357	07/18	348	161582		415
			151092		226	155358	07/18	349	161583		415
			151093		227	155359	10/18	347	161584		418
			151095		226	155360	10/18	348	161586		415
			151096		227	155501		349	161587		415
			151098		227	155506		349	161588		416
			153001		231	155507		349	161592		418
			153002		231	155508		349	161595		418
			153003		231	155509		349	161597		417
			153004		231	155510		349	161598		417
			153005		228	155511		347	161599		416
			153006		231	155512		349	161606		416
			153007		231	158004		361	161607		420
			153027		229	158021		357	161610		417
			153028		227	158031		356	161617		415
			153040		229	158036		367	161622		423
			153041		229	158037		357	161632		416
			153042		224	158038		367	161634		418
			153044		223	158039		356	161651		422
			153050		229	158050		367	161654		426
			153051		229	158051		367	161656		426
			153052		229	158052		361	161659		423
			154001		229				161667		424
			154002		229				161669		436
			154003		229				161670		436
						<b>Car System</b>					
						161303		401			

Art.-Nr.	Neuheit	Seite	Art.-Nr.	Neuheit	Seite	Art.-Nr.	Neuheit	Seite	Art.-Nr.	Neuheit	Seite
161674		423	163111		438	<b>Anlagenbau</b>			170633		465
161675		422	163112		438	170301	07/18	448	170634		465
161677		408, 422	163114		438	170302	06/18	448	170646		465
161690		418	163117		438	170303	06/18	99, 448	170647		465
161773		408, 423	163201		438	170304	06/18	448	170652		465
161830		427	163202		438	170305	06/18	448	170654		444
161840		426	163203		438	170465		511	170659		445
161841		426	163204		438	170466		512	170660		445
161900		433	163205		438	170467		512	170661		445
161905		424	163206		438	170486		509	170662		445
161910		434	163207		438	170488		509	170663		443
161911		434	163221		439	170489		509	170664		443
161920		434	163222		439	170490		509	170665		443
161921		434	163223		439	170492		509	170677		443
161930		434	163251		438	170494		509	170680		473
161931		434	163253		438	170497		509	170681		520
161940		434	163254		438	170500		509	170682		517
161941		434	163255		438	170513	09/18	517	170687		517
161942		434	163256		438	170514		520	170688		517
161943		434	163257		438	170515		520	170689		519
161945		434	163258		438	170516		519	170695		511
162006		421	163301		439	170517		518	170702		475
162007		421	163302		439	170520		519	170703		475
162008		421	163303		439	170522		519	170704		475
162051		421	163304		439	170523		519	170705		475
162052	11/18	421	163305		439	170524		517	170706		475
162056		426	163306		439	170525		519	170710		475
162060		426	163307		439	170526		518	170715	10/18	452
162061		426	163308		439	170527		517	170716		452
162100		433	163310		439	170528		517	170720		448
162110		434	163401		439	170529		519	170721		447
162111		434	163402		439	170530	09/18	519	170722		447
162120		434	163403		439	170531	09/18	519	170723		448
162121		434	163404		439	170532	09/18	518	170725		475
162130		434	163451		438	170534		517	170726		475
162131		434	163452		438	170540	09/18	518	170727		475
163001		438	163453		438	170541	09/18	518	170728		475
163002		438	163454		438	170542	09/18	518	170729		471
163003		438	163455		438	170543	09/18	518	170730		471
163004		438	163456		438	170544	09/18	518	170751		447
163007		438	163501		439	170545	09/18	518	170769	10/18	452
163008		438	163502		439	170546	10/18	520	170770		474
163009		438	163551		439	170547	10/18	520	170771		474
163010		438	163552		439	170600		461	170772		474
163011		438	163553		439	170601		461	170773		474
163012		438	163554		439	170602		461	170774		474
163013		438	163555		439	170603		461	170775		474
163014		438	163601		439	170604		462	170776		474
163015		438	163602		439	170607		462	170777		474
163016		438	163701		403	170608		462	170791		452
163017		438	163703		413	170609		462	170802		460
163051		438	163704	09/18	413	170610		462	170803		460
163052		438	163750		408	170611		462	170804		460
163053		438	163751		408	170613		462	170805		460
163054		438	163752		408	170617		462	170806		460
163101		438	163753		408	170618		462	170810		460
163102		438	163758		408	170620		462	170825		460
163103		438	163759		408	170624		462	170826		460
163104		438	163760	05/18	407	170625		462	170830		457
163106		438	163761	05/18	407	170626		462	170831		457
163107		438	163762	05/18	407	170627		462	170834		458
163108		438	163763	05/18	407	170630		465	170835		458
163109		438	163764	05/18	407	170631		465	170838		458
163110		438	163765	05/18	407	170632		465	170839		458

Art.-Nr.	Neuheit	Seite	Art.-Nr.	Neuheit	Seite	Art.-Nr.	Neuheit	Seite	Art.-Nr.	Neuheit	Seite
170840		458	172129		513	180436		183, 211	180538		466
170860		461	172130		513	180438		200	180542		200
170861		461	172140		513	180439		200	180543		207
170862		457	172141		513	180440		192, 199	180544		209
170863		461	172142		513	180441		200	180545		141
170864		461	172143		513	180442		199	180547		183
170880		457	172144		513	180443		201	180548		183
170881		457	172145		513	180444		192, 199	180553		209
170886		457	172146		513	180445		178	180554		200
170890		458	172147		513	180450		206	180561		161
170899		458	172148		513	180451		206	180564		154
170982		521	172149		513	180454		89	180565		77
170983		521	172150		513	180455		94	180575		201
170991		521	180330		80	180456		210	180576		201
170993		521	180331		80	180457		169	180577		201
171304		471	180332		171	180458		467	180581		204
171307		470	180333		166	180460		467	180582		205
171308		470	180340		185	180463		467	180583		204
171309		470	180343	10/18	65	180465		467	180584		208
171310		470	180345	08/18	209	180466		467	180585		22
171395	10/18	468	180346	06/18	121	180467		468	180587		158
171396	10/18	468	180347	04/18	207	180470		468	180588		210
171397	10/18	468	180353	04/18	88	180471		468	180589		210
171398	10/18	468	180371		109	180473		468	180601		209
171407		470	180376		466	180474		468	180603		229
171408		470	180380		26	180475		468	180604		210
171409		470	180381		164	180476		468	180606		208
171410		470	180382		207	180479		467	180607		200
171557		470	180383		103	180484		474	180608		208
171560		470	180385		159	180485		474	180609		208
171561		470	180386		164	180488		468	180610		207
171562		470	180387		165	180489		468	180611		207
171563		471	180388	04/18	197	180490		199	180612		91
171660		451	180390		183	180491		199	180614		205
171661		451	180391		182	180492		199	180617		91
171662		451	180394		207	180493		199	180620		179
171665		516	180396		165	180494		198	180621		191
171666		516	180400		205	180495		198	180623		100
171667		516	180401		500	180497	03/18	197	180624		527
171695		447	180402		501	180498		93	180627		528
171699		448	180403		500	180499		389	180629		526
171700		473	180404		500	180500		444	180630		36
171814		452	180405		501	180501		445	180633		427, 526
171825		449	180406		501	180503		444	180635		384
171826		449	180407		500	180504		529	180636		384
171827		449	180408		501	180505		529	180641		427, 526
171839		496	180410		501	180506		436	180646		522
172102		513	180411		501	180507		436	180647		523
172103		513	180412		500	180509		530	180648		523
172104		513	180413		500	180510		530	180649		523
172105		513	180414		195	180511		531	180652		523
172106		513	180415		195, 200	180512		531	180653		523
172107		513	180420		211	180513		532	180654		523
172108		513	180421		211	180514		531	180659		523
172109		513	180422		211	180515		530	180660		524
172120		513	180427		502	180516		532	180661		524
172121		513	180428		500	180517		532	180663		154
172122		513	180429		501	180518		530	180664		43
172123		513	180430		195, 501	180519		466	180667	07/18	524
172124		513	180431		195, 501	180533		466	180668	07/18	524
172125		513	180432		501	180534		466	180670		525
172126		513	180433		500	180535		466	180671		525
172127		513	180434		501	180536		465	180672		525
172128		513	180435		500	180537		466	180673		525

Art.-Nr.	Neuheit	Seite	Art.-Nr.	Neuheit	Seite	Art.-Nr.	Neuheit	Seite	Art.-Nr.	Neuheit	Seite
180674		525	180901		505	181184		484	181386		485
180676		525	180902		505	181185		484	181387		485
180677		525	180903		505	181189		486	181388	10/18	471
180686		526	180904		505	181190		486	181389	10/18	471
180688		528	180905		505	181191		486	181391		471
180690		528	180907		505	181192		483	181392		471
180691		473	180908		505	181193		484	181398		497
180692		25	180910		505	181204		495	181399		497
180694		522	180912		505	181206		483	181402		489
180695		522	180913		505	181212		485	181403		489
180696		522	180914		505	181214		486	181404		490
180697		522	180915		505	181219		486	181405		488
180698		522	180916		506	181224		494	181406		489
180703		525	180919		506	181225		494	181407		489
180704		524	180922		506	181229		495	181409		490
180705		525	180923		504	181230		495	181411		488
180709		525	180925		506	181233		495	181412		489
180710		522	180926		506	181234		496	181416		489
180711		522	180928		506	181235		496	181420		488
180712		522	180930		504	181250		498	181423		488
180725		527	180931		436, 506	181252		489	181427		488
180726		527	180932		506	181254		498	181443		498
180727	09/18	527	180933		506	181255		498	181448		498
180730		528	180939		506	181256		479	181449		498
180750		469	180940		505	181257		479	181464		493
180751		469	180942		504	181258		479	181468		497
180752		469	180943		504	181259		479	181474		497
180753		469	180944		504	181260		479	181475		497
180754		469	180945		504	181261		479	181476		497
180755		469	180946		379	181262		479	181477		491
180756		469	180947		504	181263		479	181478		497
180757		469	180949		429, 506	181264		478	181479		497
180758		469	180950		504	181265		478	181481		493
180765		443	180952		504	181266		478	181486		488
180778		469	180953		504	181267		478	181488		489
180785		469	180955	04/18	503	181268		478	181489		498
180786		469	180956	05/18	503	181269		478	181490		498
180800		529	180957	03/18	503	181270		477	181493		493
180820		68	180958	02/18	503	181271		477	181495		491
180821		68	180959	09/18	56, 503	181272		477	181497		491
180822		68	180960	03/18	503	181273		477	181525		490
180823		68	180961	03/18	503	181274		477	181526		490
180824		68	180962	02/18	503	181275		478	181527		493
180825		69	180963	02/18	503	181302		492	181528		493
180826		68	180964	02/18	504	181311		492	181531	05/18	490
180827		68	180965	02/18	504	181312		492	181532	05/18	490
180828		68	181101		482	181313		492	181533	05/18	490
180829		68	181103		482	181315		492	181534	07/18	491
180830		69	181105		482	181328		485	181535	07/18	491
180832		69	181108		481	181343		483	181536	07/18	491
180834		69	181111		499	181344		483	181537	07/18	494
180835		69	181112		499	181350		496	181538	07/18	494
180840		69	181113		499	181352		496	181539	07/18	494
180841		70	181114		499	181355		495	181540	07/18	491
180842		70	181170	10/18	487	181356		496	181541	07/18	494
180843		70	181171	10/18	487	181358		496	181580	10/18	494
180844		70	181172	10/18	487	181361		489	181602		493
180845		70	181176		484	181364		488	181604		493
180846		69	181177		484	181365		489	181610	10/18	498
180847		69	181178		483	181366		497	181615	10/18	472
180848		69	181179		483	181372		488	181616	10/18	472
180849		69	181180		484	181375		497	181617	10/18	472
180850		70	181182		486	181376		488	181618	10/18	472
180851		70	181183		485	181385		485			

Art.-Nr.	Neuheit	Seite	Art.-Nr.	Neuheit	Seite	Art.-Nr.	Neuheit	Seite	Art.-Nr.	Neuheit	Seite
<b>Sondermodelle</b>			222108		269	222199		278	232225		290
190040		244	222110		271	222200		279	232226		314
190041		244	222111	07/18	259	222201		288	232230		333
190042		244	222113		268	222202		288	232232		333
190049		244	222114		271	222203		288	232233		329
190053		245	222116		268	222205		295	232234		333
190058		245	222117		265	222206		295	232235		333
190060		238	222118		267	222207		292	232237		333
190062		238	222119		261	222208		319	232239		312
190063		238	222121		259	222209		319	232242		332
190064		236	222124		261	222211		292	232244		312
190065		236	222125		261	222212	09/18	289	232245		318
190066		237	222126		261	222214		325	232247		294
190067		237	222127		260	222216		292	232248		293
190104		243	222128		260	222220		287	232250		320
190108		243	222131		282	222221	06/18	285	232251		290
190247		248	222133		278	222251	03/18	263	232255		321
190291		375	222134		265	222349	04/18	316	232256		326
190297		16	222136		269	222359		327	232258		326
190499		512	222137		280	222410	09/18	336	232262		302
190549		243	222138		281	222411	09/18	336	232263		312
190565		249	222139		281	222539		345	232264		303
190566		249	222141		269	222540		345	232266		301
190567		249	222142		270	222542		345	232270		299
190590		245	222143		283	222543		345	232271		309
190600		248	222144		283	222547		345	232280		299
190602		248	222145		283	222548		344	232282		299
190605		247	222146		282	222550		342	232284		298
190653		246	222147		281	222555		443	232298		307
190655		246	222150		283	222559		462	232299		308
190847	05/18	425	222151		262	222561		462	232300		300
191101		247	222153		262	222562		463	232303		308
191102		247	222154		281	222563		463	232304		306
191707		164	222155		264	222564		463	232305		303
191726	02/18	240	222156		264	222565		463	232307		302
191727	03/18	240	222158		275	222566		463	232311		302
191728		240	222159		274	222567		463	232312		301
191729		240	222160		274	222568		463	232314		312
191730		240	222161		275	222569		463	232317	08/18	320
191731		187, 241	222162		275	222574		328	232320		315
191732		241	222163		278	222578		344	232321		315
191733		241	222164		261	222580		344	232322		315
191734		241	222166		282	222581		344	232323		315
191735		110, 241	222167		270	222582		345	232325		322
191736		241	222168		262	222583		343	232327		318
195998		533	222169		276	222585		342	232328		306
195999		533	222170		276	222586		342	232329		306
			222171		277	222596		341	232330		305
			222172		276	222597		341	232332		305
			222173		277	222598	03/18	340	232334		303
			222174		277	222599	03/18	340	232335		303
			222175		277, 525	232199	06/18	332	232336		318
			222176		279	232204		291	232338		331
			222177		264	232205		291	232340		315
			222178		264	232209		339	232342		290
			222180		266	232213		307	232346		317
			222181		293	232215		314	232347		316
			222185		287	232216		306	232348		316
			222187		293	232217		289	232351		297
			222190		294	232219		290	232352		298
			222193		266	232220		313	232353		297
			222194		282	232221		313	232354		298
			222197		295	232222		314	232355		297
			222198		279	232223		314	232356		331
<b>N-Programm</b>											
212104		255									
212105		263									
212106		255									
212107		254									
212108		253									
212111		257									
212113		256									
212114		257									
212117		254									
212121		253									
212130		258									
212150		263									
212151	07/18	263									
222101	08/18	272									
222105	09/18	273									

Art.-Nr.	Neuheit	Seite	Art.-Nr.	Neuheit	Seite	Art.-Nr.	Neuheit	Seite
232358		317	272533		338	282740		359
232359		325	272534		335	282741		360
232360		323	272535		335	282747		360
232366		329	272536		338	282760		365
232367		324-325	272537		285	282762		364
232368		328	272540		437, 466	282763		364
232371		327	272543		335	282764		364
232372		330	272550		339	282774	09/18	362
232373		321	272551		339	282775		364
232374		298	272552		339	282777		363
232380		300	272561		329	282780		363
232383	07/18	307	272562		329	282781		363
232385		304	272568		338	282782		362
232386		304	272573		337	282788		361
232387		304	272574		338	282791		365
232390		337	272575		455	282840		365
232391	04/18	337	272576		455	282841		365
232399	01/18	310-311	272577		335	282901		366
232504		352	272578		456	282905		366
232530		351	272579		456	282909		366
232531		352	272582		455	282915		367
232532		351	272592		461	282916	10/18	367
232533		352	272594		459	282924		367
232534		352	272600		459	282934		366
232535		351	272630		456	282942		366, 461
232537		352	272631		456	282960		366, 457
232538		352	272636		457			
232539		352	272640		459			
232540		352	272650		461			
232541		351	272651		461			
232542		351	272652		461			
232543		352	272653		461			
232544		352	272654	10/18	459			
239001		353	272820		286			
239002		353	272821		286			
242301		394	272840		286			
242315		395	272841		286			
242316		395	272842		286			
242320		394	272843		286			
242321		394	272900		507			
272401		502	272901		317, 507			
272402		502	272902		507			
272403		502	272903		317, 507			
272404		502	272904		259, 507			
272405		502	272905		507			
272406		502	272906		507			
272407		502	272907		507			
272408		502	272908		507			
272409		502	272909		266, 507			
272410		502	272910		507			
272420		502	272911		329, 507			
272440		339	272912		322, 507			
272441		339	272913	03/18	507			
272442		339						
272449		437						
272450		437, 466						
272451		436, 465						
272452		437, 466						
272453		466						
272458		465						
272459		465						
272530		321						
272531		328						
272532		328						
			<b>Z-Programm</b>					
			282704		357			
			282706		357			
			282707		357			
			282708		356			
			282717		359			
			282718		358			
			282726		358			
			282730		358			
			282733		359			

## BILDNACHWEIS

andreaslauble.com, hagenstier.com – S. 5, delius-klasing.de – S. 5, jovis.de – S.5, freepik.com – S. 7, iStockphoto – S. 7, miniatur-wunderland.de – S. 8, smilestones.ch – S. 9, gulliversgate.com – S. 10, We Dream, Shanghai – S. 10, Stadt Triberg im Schwarzwald – S. 11, Peter Nieslony, 2008 – S. 43, Wolfgang Trumpf – S. 43, Maksym Kozenko – S. 134, Hansueli Krapf – S. 218/219

## INDEX

## A

Abbruchhaus	129
Abformmasse	516
ADAC Gebäude	89
Aktions-Sets	236, 353
Alpen	180, 332
Alpenhäuser	157, 180-182, 184, 331-333
Altstadt	130-133
Altstadtkonzept	297-298
Aludrahtgewebe	443
Amtsgebäude	235
Apotheke	185
Apotheke, Bäckerei	318
Architektenhaus	140
Arkaden	335, 458-459
Auf-/Abfahrten/Pfeiler	220, 345, 366
Aufzüge	29, 208
Ausschlackanlage	58, 61
Aussichtsturm	137

## B

Backenbrecher	98-100
Bäckerei	127, 318
Bahnhöfe	15, 253, 356
Bahnhofshallen	260, 358
Bahnnahe Gebäude	15-16, 25, 42, 48-49
Bahnsteigbrücke	21, 262
Bahnsteige	19, 25-31, 259, 261, 358
Bahntechnische Bauten	43, 259, 272
Bahnübergänge	36-38, 276-277, 358, 428-429
Bahnwärterhaus	35, 56, 58, 233, 264
Bänke	176, 506
Baracke	74, 293
Bäume	481-496, 498
Baustellenausstattung	209
Begrasungsgerät	473
Bekohlungsanlage	54-55, 280-281
Beleuchtung	522-525
Berghäuser/Berghütten	157, 160, 234
Besandungsanlage	56-57, 282
Betonmischwerk	96, 292
Biergarten	154
Blumenladen	158
Bockkran	60-61, 278
Boote	177, 203
Bootshaus	155, 220
Brandruine	86
Brauerei	92
Brennendes Finanzamt	86, 300
Briefkästen	335, 507
Broschüren	425
Brücken	32, 182, 214-219, 221, 342-345, 367
Brunnen	165, 171, 204, 338, 504
Buden, Stände	132, 205, 390
Büsche, Hecken	495, 497
Bus-Wartehäuschen	158, 335

## C

Camping	203
Car System	410
Car System Digital	398
Chemieanlage	79
Colofix Leim	445
Container	68-71, 213, 272, 286, 515
Containerbrücke	66-67

## D

Dachausgestaltung	209
Dampfmaschine	103, 197
DB-Tankdienst	46, 63
DB-Verwaltungsgebäude	48
Dekorplatten	457-461
Dieselloktankstelle	63
Dorfausschmückung	365
Dorfbausatz	313
Dorfkirche	152, 234
Dorfplatz	234
Dorfset	363
Dorfwirtschaft	155
Drehscheibe	46, 271, 359
Drehteller	520
Dreiseit-Hof	167, 323

## E

Ein-/Zweifamilienhaus	140-151, 313-316, 364
Einkaufswagen-Unterstand	87, 208
Eiscafé	127
Elektroartikel	395, 427, 524-528
Elektronik	524, 527
EXPERT-Produkte	509-510

## F

Fabrik	92, 287-288, 360
Fachwerkhaus	299
Fahrräder	178, 317, 335, 505, 507
Fahrradständer	208, 335
Fahrschule	126
Farben	514-515
Felsen	457
Ferienhäuser	151
Fernsehturm	111
Feuerlöscher	504
Feuerwehrrhäuser	81-85, 319
Figuren	222-231, 346-349, 367
Foliage	472
Formenbau	516
Formtrennmittel	516
Forsthaus	317
Freileitungsmasten	197
Fußgängerbrücke	32, 262

## G

Gartengestaltungselemente	145, 200, 317, 322, 339, 505, 507
---------------------------	-----------------------------------

Gartenhäuser	199-200, 339
Gärtnerei	105, 290, 361
Gasometer	80
Gastank	171
Gastronomie	154, 177-178, 299
Gebäudemodell	263
Gehwegplatten	437, 466
Geländematten	469
Gelenk-Wasserkrän	61
Gepäckwagen	26
Gewässergestaltung	183, 451-452
Gewerbe	285, 289, 320
Gießharz	516
Gipfelkreuz	183
Gipsgewebe	443
Gleisschotter	447-448
Goldbeck Industrieballe	65
Gras	452, 468
Gräser	471, 496
Grillplatz	201
Güllegrube	166
Güterschuppen	44-45, 265-266, 359

## H

Hallenbad	138-139
Haltepunkte	33, 263, 357
Haltestelle	15, 17-19, 23, 33, 209, 263, 335
Haus mit Storchennest	156
Häuser	363-365
Häuser im Bau	144, 314
Hecken	361, 496-498
Heißluftballon	202, 337
Heuernte	161, 329, 505, 507
Heustadel	161, 328-329
Hexenlochmühle	174
Hintergründe	529-532
Hobby-Modelle	233-235, 351-352
Hochsitz	161
Hochtanks	282
Hofgut	179
Holzlager	160, 321
Holz-Sortiment	210
Holzwerk	294
Hühnerstall	194
Hundehütte	192
Hydranten	84, 207, 505

## I/J

Imkerei	159
Industriemühle	91
Innenausstattung	77, 89, 94, 141, 210
Jagdschloß »Falkeneck«	136
Jägerhaus mit Jagdhütte	328
Justizvollzugsanstalt	107

## K

Kabeltrommeln	57, 91
Kaimauer	177
Käserei	163



Kathedrale	120-121
Kaufhaus	114
Kesselhaus	288
Kieswerk	295
Kioske	74, 158
Kippmulden	65, 285, 505, 507
Kirchen, Kapellen	122-123, 152-153, 312, 352, 364
Kirchenausstattung	121
Kirmes	370-395
Kisten	322, 507
Kleinteile	56, 192, 503-504, 507
Klinik	108-109
Kloster	310-311
Kohlebasen	101
Kohlen-/Brennstoffhandlung	101
Kohlenaufzug	55
Kohlenmine	100, 295
Kohlesturzbühne	278
Kompressoren	521
Kompressorhaus, Rohrblasgerüst	51
Korkgleisbetten	443
Kran	164
Kreativ Bastelset	441, 533

## L

Ladegüter	44, 210
Ladeneinrichtung	504
Lagerhaus	266
Lampen	437, 466, 520, 525
Landschaftsbauten	336-337, 340, 367, 459
Landschaftssegmente	467-468
Lärmschutzwand	26, 211
Laser-Street	433-434
Lattenscheune	160
Lawinenverbauung	183, 211
Leitplanken	437, 466
Leuchtturm	186
LKW-Waage	99
Logistik-Zentrum	73-74
Lokführer-Wartehaus, Streckenposten	35
Lokschuppen	49-51, 53, 268-269, 271, 527
Lokwerkstatt	270, 359
Luftschiff	336

## M

Markt	205, 338
Martinstor Freiburg	86, 134, 299
Maschinenfabrik	287-288, 360
Mauer	205
Mauerplatten	461-463
Milchabladestelle	91
Mini-Diorama	499
Monatsmodelle	240-241
Motorräder	229
Mülltonnen	505

## N/O

Norddeutsches Haus	187
--------------------	-----

Norwegisches Haus	162
Öhlermühle	322
Öllager mit Dieseltankstelle	63
Öltank	76, 282

## P

Paletten	45, 91, 505
Parkschranke	504
Patina-Set	511
Pfeiler	221, 344
Pflanzen	176, 477-479, 498
Pinsel	513
Plattenbau	110-111
Portalkran	60, 279
Postamt	87
Profitipps Car System	425

## R

Rathaus	126, 135, 308
Reliefhäuser	128, 300
Ringlokschuppen	52, 267
Rübenverladung	44, 94
Ruine	137

## S

Säcke	91, 505
Sägewerk/-mühle	93, 293-294, 310, 320-321
Sauna	200
Schiffe	212
Schilf	452
Schloss »Lichtenstein«	137
Schotterwerk	97-98, 295
Schrebergarten	198-199, 339
Schuppen	93
Schutzhütte	184
Schwarzwaldhäuser	164-166, 171-173, 326-327
Seefolie	452-453
Segment-Drehscheibe mit Servo	47
Seilbahn	175, 330
Seitenschneider	517
Servo	527
Silos	80, 95, 191, 209, 292, 325
Sonnenschirme	176, 192, 199, 505
Spachtelmasse	436, 444
Speicher, Schuppen	190, 328
Spielplatz	201, 338
Sportgeschäft	185
Stadtausschmückung	22, 109, 204, 206-208
Stadtdekoration	337
Stadthäuser	112-118, 301-304, 362-363
Stadtkirche	122, 309
Stadttor, Torhaus	132
Start-Sets	419
Stellwerke, Blockstellen	21, 39-41, 56, 61, 274-275, 359
Stellwerke, Blockstellen, Innenausstattung	41
Straßenbahndepot	48, 272
Straßenfarbe	436
Straßenfolie, Wege	465

Straßenmarkierungen	436, 465
Straßenverkaufsstand	338
Streckenhäuschen	35
Streckenzubehör	264
Streufasern	474-475
Streumaterial	447-448
Supermarkt	87-88, 291

## T

Tankstellen	75-78, 289-290, 360
Telefonzellen	207
Telegrafmasten	103
Tische, Stühle, Bänke	192, 199-201, 339
Toilettenkabinen	207
Touristenzügchen	378
Trafostationen	102
Trassenbau	449
Treppen	466
Tunnelportale	366, 454-457

## U/V

Uhrenkiosk	86, 20
Umspannwerk	103
Untersuchungsgruben	53, 281
UPS Logistikhalle	72, 285
Verkehrsschilder/ Verkehrszeichen	429, 437, 466, 506
Verladekran	58, 279
Viaduktbrücken	341-342
Villa	135, 307
Villa im Tessin, B-271	239
Waldhütte	160, 162

## W

Wanderrouuten-Zubehör	183
Wartehäuschen	30
Wasser	451
Wasserburg	332
Wasserkräne	281
Wassermühle	174
Wassertürme	62, 233, 283
Weingut	176
Werkzeug	517-520
Werkzeuge	517-520
Windkraftanlage	105, 290
Windmühlen	104-105, 186, 188, 320
Winter-Set	511-512
Wohnblock	306
Wohnhäuser	140, 306

## Z

Zäune	193, 195, 200, 365, 500-502
Zementwerk	96
Zimmerei	94
Zugwaschanlage	46
Zugzielanzeiger	30



**TOMYTEC**

**BUS-SYSTEM  
TRAM-SYSTEM  
GLEIS-SYSTEM  
SCHIENENREINIGUNG**

---

# DIE MARKENWELT VON FALLER



**AMT/MPC**  
Modellbausätze



**ARTESANIA LATINA**  
Modellschiffe



**AZTEK**  
Airbrush



**CONFLIX/EMHAR**  
Modellbausätze



**EASY MODEL**  
Fertigmodelle



**EVERGREEN**  
Polystyrolprofile



**HÄT**  
Modellfiguren



**HASEGAWA**  
Modellbausätze



**HOBBY BOSS**  
Modellbausätze



**IMEX**  
Modellbausätze



**LINDBERG**  
Modellbausätze



**MENG**  
Modellbausätze



**MERIT INTERNATIONAL**  
Modellbausätze



**MINICRAFT**  
Modellbausätze



**PEGASUS**  
Modellbauzubehör



**TOMYTEC**  
Modellbauartikel



**TRUMPETER**  
Modellbausätze



**VALLEJO**  
Modellfarben



**WALTHERS**  
Modellbausätze

**Umfangreiche Kataloge oder ausführliches Prospektmaterial** über die diversen Sortimente und Neuheiten-Programme erhalten Sie im Modellbau-Fachhandel oder auf unseren Internet-Seiten:  
► [www.faller.de](http://www.faller.de)

BESUCHEN SIE UNS!

# MESSETERMINE

## DEUTSCHLAND

### Intermodellbau

Messe für Modellbau und Modellsport,  
Dortmund

[www.intermodellbau.de](http://www.intermodellbau.de)

### Modell-Hobby-Spiel

Ausstellung für Modellbau,  
Modelleisenbahn, kreatives Gestalten  
und Spiel, Leipzig

[www.modell-hobby-spiel.de](http://www.modell-hobby-spiel.de)

### Faszination Modellbau

Internationale Messe für Modelleisen-  
bahnen, Specials & Zubehör,  
Friedrichshafen

[www.faszination-modellbau.de](http://www.faszination-modellbau.de)

### Internationale Modellbahn Ausstellung und Märklintage

Göppingen / Köln

[www.maerklin.de](http://www.maerklin.de)

[www.modellbahn-koeln.de](http://www.modellbahn-koeln.de)

## FRANKREICH

### Salon international du train miniature

Parc Expo, Orléans

[www.ovle.fr](http://www.ovle.fr)

### RailExpo

Salon international  
du modélisme ferroviaire

Parc des Expositions, Chartres

[www.railexpo.info](http://www.railexpo.info)

## ITALIEN

### Hobby Model Expo

Parco Esposizioni Novegro, Mailand

[www.parcoesposizioninovegro.it](http://www.parcoesposizioninovegro.it)

## ÖSTERREICH

### Modellbau-Messe

Messe, Wien

[www.modell-bau.at](http://www.modell-bau.at)

## POLEN

### Hobby Salon

International Fair, Posen





[www.hobby.mtp.pl](http://www.hobby.mtp.pl)

Ihr FALLER-Fachhändler



Gebr. FALLER GmbH  
Kreuzstraße 9  
78148 Gütenbach  
Deutschland

Telefon +49 7723 651-0  
[info@faller.de](mailto:info@faller.de)

 [www.faller.de](http://www.faller.de)  
 [www.car-system-digital.de](http://www.car-system-digital.de)  
 [www.facebook.com/faller.de](http://www.facebook.com/faller.de)  
 [www.faller.de/de/googleplus](http://www.faller.de/de/googleplus)